



**Discussion Paper Series**

No.215

企業事業所の参入・退出と産業レベルの生産性

金 榮愨  
権 赫旭  
深尾京司

June 2007

**Hitotsubashi University Research Unit  
for Statistical Analysis in Social Sciences**  
A 21st-Century COE Program

Institute of Economic Research  
Hitotsubashi University  
Kunitachi, Tokyo, 186-8603 Japan  
<http://hi-stat.ier.hit-u.ac.jp/>

企業・事業所の参入・退出と産業レベルの生産性

金 榮愨<sup>†</sup>

権 赫旭<sup>‡</sup>

深尾 京司<sup>§</sup>

<要約>

本論文では、1990年代日本の生産性低迷の原因を探るため、製造業および非製造業について、各産業全体をほぼカバーする事業所・企業レベルのマイクロデータを作成し、生産性上昇の要因分解を行った。製造業については、90年代の生産性上昇の減速は、ゾンビ企業仮説が主張するように産業の新陳代謝機能が90年代に急速に衰えたのではなく（製造業の新陳代謝機能は80年代から一貫して低かった）、1）事業所新規開設減による「学習効果」の低下や、閉鎖間近の事業所がもたらす「死の影効果」の拡大などが内部効果（各事業所内での生産性変化）を低下させたこと、2）電機産業を中心に生産拠点のアジアへの移転により生産性の高い事業所が閉鎖されたこと、に起因する可能性が高いとの結果を得た。非製造業については、1997年以降と短い期間しか分析できなかったが、産業間で生産性動学が大きく異なることが分かった。大部分の非製造業では、負の大きな再配分効果が観測されるなど、新陳代謝機能は停滞していた。特に、建設業と運輸業では、生産性の高い大企業で雇用の削減が著しく、産業規模が大きいため、非製造業全体の生産性上昇下落に寄与した。また、電気、ガス・水道、放送などでも新陳代謝機能が低迷した。一方、通信業、小売業、卸売業では、正の内部効果が大きいだけでなく、小売、卸売業で生産性の低い企業の多くが雇いを縮小、通信業では生産性の高い企業の多くが雇いを拡大するなど、大きな正の再配分効果も観測された。

Key Words: 全要素生産性、労働生産性、マイクロデータ、参入、退出

JEL Classification Number: D24, O40, O53

---

<sup>†</sup> 一橋大学大学院経済学研究科博士課程、younggak\_kim@yahoo.co.jp.

<sup>‡</sup> 日本大学経済学部専任講師、kwon@eco.nihon-u.ac.jp

<sup>§</sup> 一橋大学経済研究所教授・独立行政法人経済産業研究所ファカルティ・フェロー、k.fukao@srv.cc.hit-u.ac.jp

## 1. はじめに

最近の内外の実証研究によれば、同一の産業内であっても、企業間や事業所間で労働生産性や全要素生産性 (TFP) が大きく異なることが知られている。従って、生産性の高い企業・事業所の拡大や、生産性の低い企業・事業所の閉鎖といった、いわば産業の新陳代謝機能が、産業全体の生産性上昇に大きく寄与する可能性がある。

事実、Baily, Hulten and Campbell (1992) や Foster, Haltiwanger and Krizan (2001) が生産性分解分析で示したように、アメリカにおいては生産性の高い事業所の開設と生産性の低い事業所の閉鎖が、製造業全体の TFP 上昇に大きく寄与していた。一方、図 1-1 が示すように、日本の開設率(新規設立された事業所数/既存の全事業所数)や閉鎖率(閉鎖された事業所数/既存の全事業所数)は、1980 年代においてもアメリカの約半分しかなかった。1990 年代にはこの差がさらに拡大した。このような低い開設率と閉鎖率が、日本における TFP 上昇率の低迷を引き起こしている可能性がある。

### 挿入 図 1-1

JIP データベースを使った分析によれば、日本では、非製造業の生産性上昇が引き続き低迷する一方、それまでマクロ経済の生産性上昇を牽引してきた製造業の生産性上昇が 90 年代に入って停滞し、これが 90 年代以降の低成長の一因となったと考えられる。また非製造業の中でも、建設業や運輸業のように生産性が低迷する産業がある一方で、卸売・小売や情報・通信サービスのように近年、生産性が堅調に上昇している産業があるなど、業種によって生産性上昇は大きく異なっていた。

以上のような産業レベルの生産性の動向を理解するため、我々は本稿で、日本経済全体をほぼカバーする企業・事業所レベルのデータベースを作成し、産業の新陳代謝機能を分析する。

日本における産業の新陳代謝機能についてはこれまで、Nishimura, Nakajima and Kiyota (2005) や Fukao and Kwon (2006) が 90 年代の製造業について分析し(ただし Nishimura 達は

商業・飲食店も分析対象としている)、一部の産業で退出効果が負(生産性の低い企業よりもむしろ生産性の高い企業が退出)であるなど、90年代に自然淘汰のメカニズムが十分に働かなかったとの結果を得ている。しかしデータ(経済産業省『企業活動基本調査』の個票情報)の制約のため、彼らの分析は1992年以降に限定されており、日本経済における新陳代謝機能の低下が、1990年代初頭の「バブル経済」崩壊後に固有の現象なのか、それとも図1-1に見られる、1980年代以来米国より著しく低い事業所開設・閉鎖率から推測されるように、日本経済の新陳代謝機能の停滞が「バブル経済」崩壊以前から一貫して続いている現象なのかを判断することはできない。そこで我々は第2節で、1981-2003年という長期間をカバーする工業統計調査個票(事業所レベル)のパネルデータを利用し、日本の製造業における新陳代謝機能をより長期の視点から分析する。<sup>1</sup>

日本の非製造業で長く生産性が停滞した原因についても、規制のために参入が十分に行われていない可能性や、銀行が不良債権問題を表面化させないため回復の見込めない企業に追い貸しや金利減免を行い延命させている可能性(ゾンビ企業仮説と呼ばれる)、<sup>2</sup>等が指摘されてきた。非製造業における企業の淘汰に関する先行研究としては、前述のNishimura, Nakajima and Kiyota (2005)による商業・飲食店の分析の他、Matsuura and Motohashi (2005)とAhearne and Shinada (2005)があげられよう。『商業統計調査』の個票データを利用し、小売業を対象にしたMatsuura and Motohashi (2005)は、労働生産性が低い事業所が退出し、高い事業所が存続するというゾンビ仮説と異なる結果を得ている。Aheane and Shinada は、上場企業の財務データを用いて、90年代の商業、建築・土木、貨物運送業においてTFPの高い企業の生産シェア拡大を通じた産業全体の生産性上昇が鈍化したとの結果を得ている。しかし彼らの分析は上場企業のみをカバーしている点で問題がある。日本の非製造業では、上

<sup>1</sup> ただし、清水・宮川(2003)は1985-95年に関する工業統計調査個票のパネルデータを用いて、参入・退出を分析し、バブル崩壊以前においても一部の業種で比較的生产性の高い事業所の閉鎖が観察されることを報告している。

<sup>2</sup> Caballero, Hoshi and Kashyap (2006)の推計によれば、1998年-2002年において、全上場企業総資産額に占めるゾンビ企業の割合は、製造業では約10%にすぎないのに対し、不動産業やサービス業で30%、建設業や商業(9大商社を除く)で約20%あったという。

場企業は全企業による常用雇用者のうち 1 割程度しか雇っていない。また上場企業の新規上場、上場停止、倒産は極めて希なため、参入・退出による新陳代謝を分析することは難しい。

そこで我々は第 3 節で、民間の幾つかのデータベースを統合して『JIP ミクロデータベース』を作成し、1997-2002 年について、企業淘汰が非製造業の労働生産性（実質付加価値／マンアワー）に与えた影響を分析する。このデータがカバーしている企業の雇用者数は、非製造業（ただし農林水産、鉱業、金融・保険業と政府および非営利団体による活動は除く）における全企業による雇用者数の 8 割強に達する。

最後に第 4 節では、本稿で得られた主な発見を要約する。

## 2. 製造業における生産性上昇の要因分解

### 2.1 利用したデータ

分析には、経済産業省『工業統計調査』の事業所レベルの個票データを利用した。<sup>3</sup> 経済産業研究所の「マイクロデータ計量分析室」による『工業統計調査』のパネル化作業の結果を出発点として、2000-2003 年のデータを新たに追加し、1981 年から 2003 年までのパネルデータを作成した。<sup>4</sup>この調査は国に属する事業所と製造、加工及び修繕を行わない本社・本店を除く、製造業に属するすべての事業所を対象としている。1981 年の調査から暦年末尾が 0、3、5、8 の年に、全数調査を実施し、それ以外の年は従業者 4 人以上の事業所を対象として調査が行われている。最近まで、4 人未満の事業所に関するデータは地方政府が管理していたために、多くの個票データは既に廃棄され、今回の研究では利用できなかった。このため、本研究は 4 人以上の事業所のみを分析対象とする。従って、本研究で閉鎖されたとする事業所には、現実には規模が縮小して 4 人未満になった事業所や、製

<sup>3</sup> 『工業統計調査』の個票データを用いた研究は、経済産業研究所におけるプロジェクト『日本における産業・企業レベルの生産性に関する研究』の一部として行われた。

<sup>4</sup> 1981 年から 1999 年までの『工業統計調査』個票データのパネル化作業については、新保・高橋・大森(2005)を参照されたい。

造業以外の産業に主業を変更した事業所も含まれる点に注意する必要がある。

1981年から2003年までで、異常値を除くと合計9,049,011事業所のサンプルがあった。8,852,575サンプルについて労働生産性（実質付加価値／マンアワー）を計測できたが、小規模な事業所の多くがTFP計測に必要な不可欠な有形固定資産額を報告していなかったため、TFPを計測できたのは3,485,030サンプルに限られた。産業レベルのTFP上昇分解の計算では、存続事業所の中でTFP計測に必要なデータが途中1年程度得られない事業所については、閉鎖事業所として扱わないこととした。TFP上昇の分解分析においては、小規模な事業所がサンプルに含まれないことによりバイアスが生じる可能性がある。この問題に対処するため、産業別労働生産性上昇の分解分析も行った。

## 2.2 分析方法

我々は製造業を48産業に分類し、各産業の産業平均に対する各事業所の相対的なTFPと労働生産性を算出した。Good, Nadiri and Sickles (1997) や Aw, Chen and Roberts (2001)と同様に、 $t$ 時点( $t > 0$ )における事業所 $f$ のTFP水準対数値を初期時点( $t=0$ 、我々は1981年とした)における当該産業の代表的事業所のTFP水準対数値との比較の形で、次のように定義する。

$t=0$ について

$$\ln TFP_{f,t} = (\ln Q_{f,t} - \overline{\ln Q_t}) - \sum_{i=1}^n \frac{1}{2} (S_{i,f,t} + \overline{S_{i,t}}) (\ln X_{i,f,t} - \overline{\ln X_{i,t}}) \quad (2.1)$$

$t \geq 1$ について

$$\begin{aligned} \ln TFP_{f,t} = & (\ln Q_{f,t} - \overline{\ln Q_t}) - \sum_{i=1}^n \frac{1}{2} (S_{i,f,t} + \overline{S_{i,t}}) (\ln X_{i,f,t} - \overline{\ln X_{i,t}}) \\ & + \sum_{s=1}^t (\overline{\ln Q_s} - \overline{\ln Q_{s-1}}) - \sum_{s=1}^t \sum_{i=1}^n \frac{1}{2} (\overline{S_{i,s}} + \overline{S_{i,s-1}}) (\overline{\ln X_{i,s}} - \overline{\ln X_{i,s-1}}) \end{aligned} \quad (2.2)$$

ここで、 $Q_{f,t}$ は $t$ 期における事業所 $f$ の総産出量、 $S_{i,f,t}$ は事業所 $f$ の生産要素 $i$ のコストシェア、 $X_{i,f,t}$ は事業所 $f$ の生産要素 $i$ の投入量である。また、各変数の上の線はその変数の産業平均値を表す。生産要素として資本、労働、実質中間投入額を考える。また、TFPの計測の際に、データの制約上、労働の質の変化は考慮していない。このため、本研究の産業別

に集計した TFP 上昇率は JIP2006 の産業別 TFP 上昇率より高くなる可能性が高い。労働時間指数は企業レベルのデータが存在しないため各産業の平均値の統計で代用している。

産業の平均的な産出額、中間投入額、生産要素のコストシェアを持つ事業所を代表的事業所として想定する。(2.2)式の右辺の第一、第二項は  $t$  時点の事業所  $f$  とその時点における代表的事業所との、TFP 水準対数値の乖離を表す。第三、第四項は  $t$  時点における代表的事業所と初期時点における代表的事業所との TFP 水準対数値の乖離を表す。

TFP の場合と同様に、 $t$  時点( $t > 0$ )における事業所  $f$  の労働生産性水準対数値を初期時点( $t=0$ )における当該産業代表的事業所の労働生産性水準対数値との比較の形で、次のように定義する。

$t=0$  について

$$\ln LP_{f,t} = (\ln Y_{f,t} - \overline{\ln Y_t}) - (\ln L_{f,t} - \overline{\ln L_t}) \quad (2.3)$$

$t \geq 1$  について

$$\begin{aligned} \ln LP_{f,t} &= (\ln Y_{f,t} - \overline{\ln Y_t}) - (\ln L_{f,t} - \overline{\ln L_t}) \\ &+ \sum_{s=1}^t (\overline{\ln Y_s} - \overline{\ln Y_{s-1}}) - \sum_{s=1}^t (\overline{\ln L_s} - \overline{\ln L_{s-1}}) \end{aligned} \quad (2.4)$$

ここで、 $Y_{f,t}$  は  $t$  期における事業所  $f$  の実質付加価値（実質産出額－実質中間投入額）、 $L_{f,t}$  は事業所  $f$  の労働の投入量である。生産性計測に利用した各変数の作成方法とデータの出所については補論 A で詳述する。

本研究では、産業レベルの生産性を集計する方法として Baily, Hulten and Campbell (1992) と Foster, Haltiwanger and Krizan (2001)の方法を用いる。 $t$  年におけるある産業全体の平均的な生産性水準対数値を次式で定義する。

$$\ln P_t = \sum_{f=1}^n \theta_{f,t} \ln P_{f,t} \quad (2.5)$$

ここで、 $\ln P_{f,t}$  は各事業所の TFP（または労働生産性）水準の対数値、ウェイトの  $\theta_{f,t}$  は TFP の場合は事業所  $f$  が属している産業における当該事業所の売上シェア、労働生産性の場合は

労働投入量のシェアである。

Foster, Haltiwanger and Krizan (2001)が示したように、このように定義した各産業における生産性水準対数値の基準年  $t-\tau$  (基準年は初期時点 0 より後の年でも構わない) から比較年  $t$  にかけての変化は、次の 5 つの効果の和に恒等的に等しい。

$$\text{内部効果(Within effect): } \sum_{f \in S} \theta_{f,t-\tau} \Delta \ln P_{f,t}$$

$$\text{シェア効果(Between effect): } \sum_{f \in S} \Delta \theta_{f,t} (\ln P_{f,t-\tau} - \overline{\ln P_{t-\tau}})$$

$$\text{共分散効果(Covariance effect): } \sum_{f \in S} \Delta \theta_{f,t} \Delta \ln P_{f,t}$$

$$\text{参入効果(Entry effect): } \sum_{f \in N} \theta_{f,t} (\ln P_{f,t} - \overline{\ln P_{t-\tau}})$$

$$\text{退出効果(Exit effect): } \sum_{f \in X} \theta_{f,t-\tau} (\overline{\ln P_{t-\tau}} - \ln P_{f,t-\tau})$$

ただし、 $S$  は基準年から比較年にかけて存続した事業所の集合、 $N$  と  $X$  はそれぞれ参入、退出した事業所の集合をあらわす。<sup>5</sup> また、変数の上の線は全事業所に関する平均値、 $\Delta$  は  $t-\tau$  期から  $t$  期までの差分を表す。

## 2.3 分析結果

全期間 1981-2003 年を次の 5 つの期間(1981-85、85-90、90-95、95-2000、2000-2003)に分けて分解を行った<sup>6</sup>。図 2.2 には労働生産性上昇の分解結果がまとめてある。表 2.1 では、労働生産性上昇と TFP 上昇の分解結果を報告している。なお、海外における多くの先行研究によれば景気循環によって分解結果が大きく異なる。<sup>7</sup> 景気循環の影響を小さくするため、

<sup>5</sup> 仮に  $t-1$  年から  $t$  年にかけて、ある事業所の主業が  $i$  産業から  $j$  産業に変化した場合、この事業所の生産性が 2 つの産業において共に高い(低い)水準にあれば、 $i$  産業の平均生産性を下落(上昇)させ、 $j$  産業の平均生産性を上昇(下落)させる効果を持つ。我々の参入、退出効果には、このようなスイッチ・イン (Switch-in)、スイッチ・アウト (Switch-out) 効果を含む。

<sup>6</sup> 『工業統計調査』では、2001 年以降 4 人以上 29 人以下の事業所に対しては有形固定資産を調査していないため、TFP 上昇の要因分解は 2000 年までとしている。

<sup>7</sup> 1990 年から 2002 年においては、1991 年 2 月、1997 年 3 月、そして 2000 年 11 月の 3 つの景気の山と、1993 年 10 月、1999 年 1 月、そして 2002 年 1 月の 3 つの景気の谷が存在する。公式的な景気の山・谷は、内閣府経済社会総合研究所の「景気基準日付」より入手で



我々は約 10 年と、長期間の変化を一括した場合の分解分析も行った (表 2.1)

挿入 図 2.1、表 2.1

主な結果は次の通りである。

1. 存続事業所内での生産性上昇の効果である内部効果がすべての期間において日本の TFP と労働生産性の上昇の主要な源泉であった(図 2.1 および表 2.1)。しかし、この効果は 1990 年代に格段に減少した。90 年代以降の製造業における生産性上昇の低迷は、主に内部効果の減少に起因していると言えよう。
2. TFP、労働生産性いずれの場合も、すべての期間において退出効果は負であり (表 2.1 の最後の列 (スイッチ・アウト効果を含む))、しかも負の寄与が次第に拡大している。負の退出効果は、退出する企業の平均生産性水準が存続する企業の平均値より高いことを意味する。<sup>8</sup> 産業別の結果は紙幅の制約のため報告していないが、多くの産業において退出効果は負であった。企業レベルのデータを用いて生産性上昇の分解分析を行った Fukao and Kwon (2006) でも本研究と同様に多くの産業で負の退出効果を観測している。
3. 参入効果(スイッチ・イン効果を含む)は正で徐々に増加する傾向にある (表 2.1)。産業別の結果を見ても、ほとんどの産業において参入効果は正であった。退出の場合とは対照的に、新たに参入する事業所は製造業の生産性上昇に寄与している。
4. TFP、労働生産性いずれの場合も、純参入効果 (参入効果と退出効果の和) はすべての期間において正であった。しかし、負の退出効果が大きく、時間を通じて拡大したため、純参入効果の生産性上昇全体への寄与は小さく、しかも時間の経過に伴って減少した。

---

きる。( <http://www.esri.cao.go.jp/> )

<sup>8</sup> ただし、退出効果の定義式が示すように、生産性対数値の産業平均値は生産規模をウェイトとした加重平均値でなく、単純平均値であることに注意する必要がある。一般に大規模な事業所の方が生産性は高い傾向があるから、生産性対数値の単純平均値は、加重平均値より低い場合が多い。

5. シェア効果と共分散効果をあわせて再配分効果と呼ぶことにすると、労働生産性については、再配分効果は1980年代の負の値から、90年代以降の正の値へと改善が見られた。しかし、労働生産性上昇全体に占めるシェアは全期間を通じて小さかった。TFPについても、再配分効果は次第に改善し、1995-2000年の期間にはTFP上昇全体に占めるシェアが45%と、無視できない寄与をした。<sup>9</sup>

紙幅の制約のため、48産業別の分解結果を全て報告することは出来ないが、(2.5)式で定義される、事業所データを集計した各産業全体の生産性上昇と、JIP 2006から得られる産業毎の生産性上昇の間には、産業間比較で見ると高い相関が観察された。<sup>10</sup>また、90年代に入って生産性上昇が鈍化するという時系列方向の動きについても、我々の集計結果はJIP 2006と似た動きをしている。従って、生産性の産業間格差や産業レベルの生産性の動向を理解する上で、本稿のような事業所レベルのデータを用いた分析の有効性は高いと考えられる。

国際的な視点から日本の生産性動学の特徴を知るために、我々の結果をアメリカ、イギリス、カナダ、韓国の製造業に関する事業所レベルの生産性上昇分解の結果と比較しよう。他国の先行研究と我々の結果を比較するにあたっては、分析方法、期間、等の違いに留意する必要がある。表2.2では、我々と同一の分解方法を採用している先行研究に限って、まとめている。表2.1と2.2の比較から、次の点が指摘できよう。

#### 挿入 表 2.2

1. TFP 上昇の分解について比較すると、米国や英国では、不況期には内部効果の寄与が極

<sup>9</sup> 労働生産性上昇の分解では、シェア効果が正、共分散効果が負であるのに対し、TFP 上昇の分解では、2つの効果の符号が逆である。これは、労働生産性上昇を分解する際には、各事業所の生産規模をインプット側の労働投入で測っているのに対し、TFP 上昇を分解する際には、生産規模を生産額で測っているためである。

<sup>10</sup> TFP の場合、産業別に事業所データを集計した上昇率と JIP 2006 の産業別上昇率の相関は、1981-90年で0.83 (JIP 2006は1980-90年の値)、1990-2003年で0.69 (JIP 2006は1990-2002年の値)であった。なお、産業別の分解結果が必要な方は、著者に連絡されたい。

めて小さくなり、再配分効果や純参入効果が TFP 上昇の主因であった。一方好況期においては内部効果が生産性上昇の最大の源泉であった。日本でも、90年代の大停滞の期間に内部効果が半分以下に下落した。しかし、この期間中も再配分効果や純参入効果のシェアはあまり上昇しなかった。他国と比べて日本では、概して内部効果の寄与が大きく、再配分や参入・退出といった新陳代謝機能が弱いと言えよう。

2. 労働生産性上昇の分解について比較すると、日本だけでなく米国やカナダでも、生産性上昇の主因は内部効果であった。
3. 純参入効果だけでなく、その内訳（参入・退出効果）を報告している韓国、カナダのケースと比較すると、日本でのみ、退出効果は TFP、労働生産性、いずれの場合も全ての期間を通じて負であった。他国と比べて日本では、比較的生産性の高い事業所の閉鎖が起きていると言えよう。

#### 2.4 1990年代における内部効果下落と負の退出効果拡大の原因について

以上見てきたように、1990年代における日本の製造業の生産性上昇の下落は、主に内部効果の下落に起因していた。TFP 上昇の分解で見ると、他国と比較して日本の新陳代謝機能は昔からずっと低かったのである。90年代の TFP および労働生産性上昇の低迷を説明するためには、ゾンビ企業仮説のように新陳代謝機能の低下を強調するのではなく、内部効果がなぜ低下したかを究明する必要がある。

他国と比較した日本の生産性動学のもう一つの特徴は、比較的生産性の高い事業所が閉鎖されるという、負の退出効果が一貫して観察され、しかも 1995 年以降この負の退出効果が拡大傾向にある点であろう。

残念ながら我々はまだ、今回利用した事業所の生産性に関するデータと、企業レベルの研究開発支出、海外進出、M&A、取引関係、事業所の立地、債務残高、といった企業や事業所の生産性や閉鎖確率を規定するデータとを結合していない。このため、なぜ 1990 年代以降、内部効果が下落したのか、生産性の高い事業所が閉鎖されたかについて、明確な答

えを出すことは出来ない。しかし、生産性の高い事業所がどの程度の確率で閉鎖されるか、事業所の生産性は開設後どのような経路をたどるかを分析した我々の研究から、次の点が指摘できよう（詳しくは Fukao, Kim and Kwon (2006)参照）。

全製造業事業所の産出に占める開設・閉鎖事業所のシェアを示した図 2.2 から分かるように、日本では閉鎖される事業所のシェアが 1990 年代後半以降急増したのに、新規開設は最近まで低迷していたため、事業所数が急減し、古い事業所が多くなった。事業所数の減少の主因としては、サービス経済化や設備投資低迷により内需に占める工業製品のシェアが低下したこと、中国やアセアン諸国から工業製品の輸入が増えたこと、直接投資による工場の海外移転、等により、マクロ経済に占める製造業国内総生産の割合（名目ベース）が 1990 年から 2002 年に 28%から 22%へと急落したことがあげられよう。<sup>11</sup>

#### 挿入 図 2.2

1990 年に存在した事業所のうち 2003 年まで存続したのは、44%に過ぎなかった。一方、この期間、開設事業所数は閉鎖事業所数の半分に満たなかったため、事業所数は 33%減少した。「学習効果」として知られているように、新しい事業所は開設後長期にわたって、生産性を上昇させ、既存の事業所の生産性を追い抜いていく。また「死の影効果（shadow-of-death effect）」として知られているように、将来閉鎖される事業所では閉鎖の 5 年以上前から、生産性の低下が観測される。日本では事業所の老朽化や新設事業所の減少により、学習効果の低下や死の影効果の拡大が起き、これが内部効果下落の主因であった可能性がある。

生産性の低い事業所のみが閉鎖されたわけではなかった。1990 年に存在した最も労働生産性の高い 1 割の事業所のうち 2003 年まで存続したのは、53%に過ぎなかった。この値は、

---

<sup>11</sup> マクロ経済に占める製造業国内総生産の割合は、1980 年から 1990 年にかけては、1%ポイントしか減少しなかった。

先に報告した全事業所の残存率 44%よりは高いものの、生産性の高い事業所は規模が大きい傾向があるため、その閉鎖が産業全体の生産性を低下させる効果は大きく、負の退出効果をもたらしたと考えられる。なお、図 2.2 には、明るい兆しも見られる。2001 年以降、開設事業所のシェアが急上昇しており、閉鎖事業所のシェアに迫っている。開設事業所のシェア上昇は、図 2.2 に見られた 2000 年以降の参入効果の高まりに寄与していると考えられる。

1990 年代以降の直接投資急増による工場の海外移転は、生産性の高い大企業が中心となつて行われた。従つて、直接投資による空洞化が負の退出効果をもたらした可能性がある。直接投資と負の退出効果の関係を見るため、1990—2002 年における日系在アジア生産現地法人の生産額の変化を 90 年の国内生産額で割った値 (%) と、1990 年から 2003 年にかけての退出効果 (年率、%) を 48 産業について比較すると、図 2.3 のように両者の間には負の相関がある。相関係数は $-0.42$  と高く (5%有意)、通信機器産業をサンプルから除いても相関係数は $-0.24$  (5%有意) である。空洞化について明快な結果を得るには、海外進出に関する企業レベルのデータを我々の事業所レベルの生産性や閉鎖に関するデータと結合して、新たな分析をする必要があるが、電機産業を中心とした生産の海外移転が負の退出効果を生み出している可能性を、図 2.3 から指摘できよう。

挿入 図 2.3

### 3. 非製造業における生産性上昇の分解分析

日本の国内総生産や総雇用の約 8 割を占める非製造業の生産性が、欧米より格段に低いことは、これまでも指摘されてきた。<sup>12</sup> 技術水準が世界のフロンティアにある製造業と比べて、日本の非製造業部門はまだキャッチ - アップの途上にあり、これから生産性が伸びる

<sup>12</sup> 例えば、Baily and Solow (2001)参照。

余地も十分にあると言えよう。高い生産性上昇を非製造業において起こす事が出来れば、日本は人口減少を乗り越えて、持続的な成長が達成出来るだろう。恐らくこのような問題意識を背景に、90年代には非製造業を中心に、参入制限の撤廃をはじめとする規制緩和が行われた。しかし、非製造業における生産性上昇の実態や、規制緩和の効果について、企業レベルのデータを用いて産業横断的に分析した研究は、まだ十分に行われてこなかった。

第1節で述べたように、我々は日本の民間企業の活動全体をほぼカバーする JIP ミクロデータベースを作成し、非製造業について労働生産性上昇の要因分解を企業レベルで行う。

JIP ミクロデータベースは、1) 東京、名古屋、大阪証券取引所の第1部、2部、及びジャスダック、マザーズ、ヘラクレスに上場している、金融・保険業を除いた全企業をカバーしている、日本政策投資銀行の『企業財務データバンク』（以下では DBJ データバンクと略記する）、2) 帝国データバンクのデータに基づき多くの中堅企業をカバーする Bureau van Dijk 社の『Japanese Accounts and Data on Enterprises (JADE) データベース』、3) 多くの中小企業をカバーする中小企業信用情報 (CRD) 協会の『中小企業信用リスク情報データベース (Credit Risk Database、CRD)』の3者を統合し、重複したデータを除くことにより作成した。なお、『JADE データベース』では、存続企業のみを含んでおり、倒産などで、市場から退出した企業は含んでいない問題があるため、別途帝国データバンクから、1998年から2002年間の倒産企業のデータ（従業員300人以上）を購入し、データベースに加えた。CRDはCRD協会会員である全国の信用保証協会および政府系・民間金融機関が有する取引先情報に基づいて作られた日本の中小企業をほとんどカバーしている膨大なデータベースである。データが利用可能な期間は1995年以降であるが、1997年以前はカバーしている企業が少なく、また多くの民間金融機関がCRD協会に加盟した2000年以降、カバーしている企業が大幅に増えており、1999年と2000年の間に断層がある。さらに最近年はまだ十分なデータが収録されていない。このため我々は、1997-99年と2000-02年の2つの期間について生産性上昇の分解を行うことにした。

3つのデータベースを統合する場合には、重複データが問題になる。DBJとJADEには、企業名が含まれているため、重複は簡単に除くことが出来る。しかし、CRDの場合は、企業名がなく、中小企業を対象とするためJADEデータベースとの重複が多い可能性がある。我々は、本社の所在する都道府県、決算年月、従業員数、資産合計、売上高、産業分類の6つの基準が一致する場合に重複データと見なし、CRDのデータを取り除いた。この作業により、のべ11,816企業・年分のデータをCRDデータベースから除いた。こうして作成されたJIPマイクロデータベースについて元データの構成比をみると、のべ590万企業・年のサンプル全体のうち、CRDが92%を占めている(表3.1)。しかし、CRDは小規模な企業が中心であるため、CRDのカバーする企業の従業者数がJIPマイクロデータベースの全雇用者数に占めるシェアは61%、売上高のシェアは42%と低くなっている(表3.2)。逆にDBJデータバンクから得た企業データの売上高のシェアは33%である。ただし、中小企業の多い非製造では、DBJデータバンクのシェアはもっと低い。

挿入 表3.1、表3.2

JIPマイクロデータベースには製造業や農林水産業、鉱業の企業も含まれているが、本研究では、(農業、鉱業、政府サービス、民間非営利サービス、金融・保険業を除く)非製造業を対象とする。2001年の非製造業に限定し、事業所企業統計調査がカバーする企業を母集団とすると、JIPマイクロデータベースのカバー率は、企業数で66%、雇用者数で84%であった(表3.3)。

生産性の指標としては、全要素生産性が望ましいが、資本ストック情報が多くの企業について得られないため、労働生産性(実質付加価値/マンアワー)を用いた。我々は非製造業を17の産業に分けて、各産業内で企業の生産性を比較した。第2節の製造業の分析と同様に、 $t$ 時点( $t > 0$ )における企業の労働生産性レベルは初期時点( $t=0$ )における当該産業代表的企業の労働生産性レベルとの比較の形で、(2.3)、(2.4)式のように定義する。生産性計測に

利用した各変数の作成方法とデータの出所については補論 B で詳述する。各産業の集計された生産性水準対数値は(2.5)式のように定義した。

非製造業については、データの制約のため、1997-99 年と 2000-02 年の分析しか出来ない。分析期間が短期であり、分解結果が景気変動の影響を受けやすいと考えられるため、生産性分解の方法として、景気変動の影響を受けやすい Forster, Haltiwanger and Krizan(2001)の方法でなく、景気循環に影響され難いといわれる Griliches and Regev(1995)の方法を採用した。

Griliches and Regev(1995)の方法では、恒等関係を使って、(2.5)式で定義される生産性の時間を通じての変化を、以下の 4 つの効果の和に分解する。

$$\text{内部効果(Within effect): } \sum_{f \in S} \overline{\theta}_f \Delta \ln P_{f,t}$$

$$\text{再配分効果(Reallocation effect): } \sum_{f \in S} \Delta \theta_{f,t} (\overline{\ln P_f} - \overline{\ln P})$$

$$\text{参入効果(Entry effect): } \sum_{f \in N} \theta_{f,t} (\ln P_{f,t} - \overline{\ln P})$$

$$\text{退出効果(Exit effect): } \sum_{f \in X} \theta_{f,t-\tau} (\overline{\ln P} - \ln P_{f,t-\tau})$$

$\theta_f$  と  $\ln P_f$  の上の線は、 $t-\tau$  期と  $t$  期の平均値であることを示す。他の記号の意味は第 2 節と同じである。Forster, Haltiwanger and Krizan(1998)の方法と異なる点は、内部効果におけるウェイトとして  $t-\tau$  期と  $t$  期のシェアの平均を使うこと、および企業の  $t-\tau$  期と  $t$  期の生産性水準対数値の平均と産業平均の生産性水準対数値を比較することで、シェア効果と共分散効果を一緒にした再配分効果を丸ごと測ること、の 2 点である。

我々は大企業と中小企業で、生産性上昇への寄与が異なる可能性を考慮して、大企業の寄与と中小企業の寄与を分けた生産性上昇の分解も行った。大企業と中小企業の区分は、基準年および比較年について行った。17 産業それぞれについて、雇用者数を小さい企業から積み上げ、産業全体の雇用者の半分になる企業を境に区分した。<sup>13</sup>

<sup>13</sup> 参入効果については、参入企業が、比較年に大企業であったか中小企業であったかで効果を分けた。退出効果、内部効果、再配分効果については、基準年の規模で判断した。



表 3.4 と表 3.5 に、非製造業全体および 17 産業別の労働生産性上昇の分解結果がまとめられている。表 3.5 には 1997-99 年と 2000-02 年の分解結果の平均値が示されている。表 3.4 に示された産業別生産性上昇分解結果の詳細なデータは付表 1 と 2 に、労働生産性上昇率、内部効果、再配分効果及び純参入効果における産業別ランキングが付表 3 と 4 にまとめられている。また付表 5, 6 には、各産業において産業全体の労働生産性を上昇させる効果が大きかった企業から順にランク付けした場合の、上位 20 社と下位 20 社の結果が示されている。CRD データの場合には、企業社名が不明の為、付表 5, 6 では空欄にしてある。なお非製造業の場合も、(2.5)式で定義される、企業データを集計した各産業全体の労働生産性上昇と、JIP 2006 から得られる産業毎の労働生産性上昇の間には、産業間比較で見ると高い相関が観察された。<sup>14</sup>

非製造業に関する我々の分析結果は次のようにまとめられよう。<sup>15</sup>

1. 2 つの期間共に、内部効果が労働生産性上昇の原動力の中心であった（表 3.4）。業種別に見ても、ほとんどの産業で内部効果はプラスであった。内部効果が特に大きかったのは、通信業、電気業、娯楽業、小売業、等であった（表 3.5）。
2. 1997-99 年には大企業を中心とした生産性の高い企業の参入や、中小企業を中心とした生産性の低い企業の退出も労働生産性上昇に寄与した（表 3.4）。表 3.5 が示すように、全期間の平均で見ても運輸、旅館、その他サービス業以外の全産業で、純参入効果は正の値であった。
3. 1997-99 年には、再配分効果が大きなマイナス値であった。これは、建設、運輸、電気、ガス・水道、放送などで、大企業を中心とした生産性の高い企業が雇用削減する一方で、中小企業を中心とした生産性の低い企業が雇用を維持したためであった。表 3.5 が示すように、全期間の平均で見ても通信業、小売・卸売業、その他サービス業以外の

<sup>14</sup>産業別に企業データを集計した労働生産性上昇率と JIP 2006 の産業別労働生産性上昇率の相関は、1997-99 年では 0.239、2000-02 年では 0.402 であった。

<sup>15</sup> 1997-99 年と 2000-02 年の生産性上昇の分解分析結果の平均値に基づいて議論する。

全産業で再配分効果は負の値であった。多くの産業で負の再配分効果は正の純参入効果を凌駕していた。

4. 2つの時期共に、通信業の生産性上昇が著しかった。また小売、卸売業は産業規模が大きいため、経済全体の労働生産性上昇への寄与の面では、通信業と並んで大きかった。これらの産業では、内部効果だけでなく、再配分効果や純参入効果もプラスに寄与した。小売、卸売業では、生産性の低い企業の多くが雇用を縮小、通信業では、生産性の高い企業の多くが雇用を拡大した。娯楽業、不動産業等でも内部効果を中心に生産性上昇が堅調だった。
5. 一方、非製造業全体で見てマイナスの寄与が最も大きかったのは、規模が大きい上に、再配分効果も大きな負の値の、建設業と運輸業であった。これらの産業では、生産性の高い大企業で雇用の削減が著しかった。情報サービス、放送、広告などでも、一貫して労働生産性が下落した。

製造業の場合と同じように、非製造業においても内部効果が労働生産性上昇の主要な源泉であり、再配分効果や純参入効果の寄与は小さかった。特に、金融危機の起きた1997-99年には、再配分効果は大きな負の値であった。通信業、小売・卸売業など一部の例外を除くと、非製造業における新陳代謝機能も低迷していたと言えよう。特に、建設、運輸業では大企業を中心とした生産性の高い企業が雇用を縮小させる一方で、中小企業を中心とした生産性の低い企業が雇用を維持したため、負の再配分効果をもたらした。運輸業では、純参入効果も大きなマイナスの値であった。また、電気、ガス・水道、放送など、公共性の高い産業でも新陳代謝機能が低迷した。

建設業で大きな負の再配分効果が生じたのは、小渕内閣による1998-99年の経済政策をはじめとして、この時期に景気対策のために公共投資を大幅に拡大し、不備な入札制度をはじめとして競争原理の導入が不十分なまま、建設業を急拡大させたことに、起因している可能性がある。

非製造業では 1990 年代以降、規制緩和が進められた。規制緩和により産業別の新陳代謝機能は高まったのだろうか。我々の分解分析は、産業数も期間も限られているため、残念ながら規制緩和の効果に関して統計的に仮説検定をするのは難しい。ここでは、簡単に両者の関係を見ておこう。

内閣府(2006)の『97 業種別規制緩和指標表』によれば、1995-2002 年の間に規制緩和が進んだのは、規制指標の低下幅の大きい順に、情報サービス業、電信・電話業(通信業の一部)、道路運送業(運輸業の一部)、卸売業、電気業、小売業、等であった。我々の分析によれば、このうち通信業、小売、卸売業等では、確かに活発に新陳代謝機能が働いたが、運輸業、電気業、情報サービス業、等では、負の大きな再配分効果が観測されるなど、新陳代謝機能は停滞していた。規制緩和の効果については、今後、より詳細な分析が望まれよう。

#### 4. おわりに

本稿では、製造業および非製造業について、産業全体をほぼカバーする事業所・企業レベルのマイクロデータを用意し、生産性上昇を、内部効果、再配分効果、参入・退出効果、等に分解することにより、1990 年代に日本の生産性上昇が低迷した原因を探った。

分析の結果、製造業・非製造業いずれにおいても、生産性上昇の源泉の中心は内部効果(事業所・企業内の生産性向上)であり、米国や韓国など外国とは異なって、再配分効果(生産性の高い事業所・企業の規模拡大)や参入・退出効果(生産性の高い事業所・企業の開設と低い事業所・企業の閉鎖)の寄与は小さいことが分かった。日本では、生産性の低い事業所の閉鎖・縮小といった産業の新陳代謝機能が、製造業、非製造業双方で停滞している。

特に 1981-2003 年と長期にわたって分析が可能であった製造業については、90 年代の生産性上昇の減速が、内部効果の低下に起因するものであり、ゾンビ企業仮説が主張するように、産業の新陳代謝機能が 90 年代に急速に衰えたのでは無いことが分かった。内部効果が

なぜ下落したかに明確に答えるためには、我々のデータを、企業レベルの研究開発支出、海外進出、M&A、取引関係、事業所の立地、といった企業や事業所の生産性を規定すると考えられるデータと結合し、新たな分析を行う必要がある。ただし、我々の動学分析から、新規開設減により事業所が老朽化して「学習効果」が低下し、同時に閉鎖間近の事業所が増えて「死の影効果」が拡大したことが、内部効果の低下に寄与したと推測される。

なお 1990 年代以降、電機産業を中心に、生産性の高い事業所が閉鎖されるという負の退出効果が拡大したが、生産拠点のアジアへの移転が負の退出効果拡大に寄与した可能性がある

非製造業については、1997 年以降と短い期間しか分析できなかったが、産業間で生産性動学が大きく異なることが分かった。大部分の非製造業では、負の大きな再配分効果が観測されるなど、新陳代謝機能は停滞していた。特に、建設業と運輸業では、生産性の高い大企業で雇用の削減が著しく、産業規模が大きいため、非製造業全体の生産性上昇下落に寄与した。また、電気、ガス・水道、放送など、公共性の高い産業でも新陳代謝機能が低迷した。一方、通信業、小売業、卸売業が非製造業の生産性上昇に寄与した。これらの産業では、正の内部効果が大きいだけでなく、小売、卸売業で生産性の低い企業の多くが雇いを縮小、通信業では生産性の高い企業の多くが雇いを拡大するなど、大きな正の再配分効果も観測された。

### 補論 A：製造業に関する分析で使ったデータの作成方法

#### (a)産出

『工業統計調査』の調査項目のうち、「製造品出荷額」、「加工賃収入額」、「修理料収入額」の和を実質化した値を産出量とした。デフレーターとしては JIP2006 データベースの産出デフレーターを利用した。

#### (b)中間投入

『工業統計調査』の調査項目のうち、「原材料使用額」「燃料使用額」「購入電力使用額」「委託生産費」の合計を名目中間投入とした。デフレーターとしては、JIP2006 データベースの中間投入デフレーターを利用した。

#### (c)付加価値

労働生産性を計測する際の産出としては実質付加価値を用いる。実質付加価値は実質出荷額から実質中間投入額を引いて求めた。

#### (d)資本ストック

純資本ストックは次のように推計した。まず、各事業所の純資本ストック(1995 年価格)は各事業所の簿価表示の年初有形固定資産額<sup>16</sup> <sup>17</sup>に『工業統計調査(産業編)』を用いて推計した各年度の 3 桁分類産業別の資本ストック時価・簿価比率を掛けて算出した。すなわち、

$$K_{p,t} = BV_{p,t} \times (INK_{j,t} / IBV_{j,t})$$

ただし、 $BV_{p,t}$ は  $t$  期における事業所  $p$  の土地を除いた有形固定資産額(簿価)である。 $INK_{j,t}$  は事業所  $p$  が属している  $j$  産業全体の純資本ストックであり、 $IBV_{j,t}$  は事業所  $p$  が属している  $j$  産業全体の資本ストック(簿価)である。

ここで用いる、各産業全体の純資本ストックは『工業統計調査(産業編)』を用いて次の手順で推計した。第一に、1976 年『工業統計調査(産業編)』の年初有形固定資産額を JIP2006 の投資デフレーターで 1995 年価格に変換し、初期時点の実質純資本ストックとした。第二に、恒久棚卸法(perpetual inventory method)により 1977 年以降の各年の純資本ストックを推定した。恒久棚卸法の計算式は次のとおりである。

$$INK_{j,t} = INK_{j,t-1}(1 - \delta_j) + I_{j,t}$$

ただし、 $I$  は 1995 年価格に実質化した 3 桁分類産業別投資総額である。デフレーターとしては JIP2006 の投資デフレーターを使った。 $\delta_j$  は、JIP2006 の 85 年、90 年、95 年、2000 年の固定資産マトリックスと BEA 資産別償却率を利用して、JIP2006 データベースの産業

<sup>16</sup> 工業統計調査の年初有形固定資産現在高は、土地を除いた資本に対して調査を行っている。

<sup>17</sup> 年初有形固定資産現在高に取得額、除却額、減価償却額をあわせて年末有形固定資産現在高を求めることもできるが、これら全ての情報を得ることが出来る事業所は限られていたため、年初有形固定資産現在高を採用した。

分類別に求めた産業別減価償却率である。

(e)労働投入

各事業所の常用労働者数に各産業平均の労働時間を掛けて労働投入量とした。労働時間データも JIP2006 データベースから得た。

(f)コストシェア

労働費用としては常用労働者給与を利用した。労働者給与は工業統計調査の調査項目のうち、「1年間に常用労働者に対し決まって支給された給与（基本給、諸手当など）および特別に支払われた給与（期末賞与など）の額」と「その他の給与の額（退職金、解雇予告手当など）」との合計値を用いた。資本費用は JIP2006 データベースの産業別資本コストデータを、各事業所の純資本ストックに掛けることにより求めた。中間投入費用としては名目中間投入額を利用した。総費用を労働費用、資本費用、中間投入費用の合計として定義し、各生産要素のコストを総費用で割ってコストシェアを求めた。

**補論 B：非製造業に関する分析で使ったデータの作成方法**

(a) 中間投入

中間投入額は次のように計算した。<sup>18</sup>

売上原価＋販売費および一般管理費－人件費－減価償却費  
中間投入額がマイナスになる企業はサンプルから除外した。中間投入額のデフレーターとしては、JIP 2006 の産業別中間投入デフレーターを利用した。

(b)付加価値

実質産出額から前項で説明した実質中間投入額を引いて実質付加価値を求めた。名目産出額は以下のように算出した。

$$\text{産出額} = \text{売上高} + (\text{期末在庫残高} - \text{期首在庫残高})$$

在庫変動のデータが得られない企業の場合は、売上高を産出額とみなした。名目産出額は JIP 2006 の産業別生産デフレーターを使って実質化した。

(c)労働投入

労働投入としては各企業の従業者数に労働時間を掛けて求めた。従業者数が欠損値になっているか 0 の場合は、サンプルから除外した。ただし、前後の年の従業員が記載されていて、途中の 1 年だけ 0 になっている場合は前後の売上高の成長率によって、欠損期間の従業者数を線形補完した。労働時間としては、JIP 2006 の産業別平均労働時間を利用した。

---

<sup>18</sup> 福利厚生費などは人件費の一部と考えて中間投入から除くことにした。

参考文献

- 産業空洞化と関税政策に関する研究会 (2002) 『座長報告』、財務省。
- 清水雅彦・宮川幸三 (2003) 『参入・退出と多角化の経済分析 - 工業統計データに基づく実証理論研究』、慶應義塾大学出版会。
- 新保一成, 高橋睦春, 大森民 (2005) 『工業統計パネルデータの作成 - 産業構造データベースの一環として -』、RIETI Policy Discussion Paper Series, 05-P-001、経済産業研究所。
- 中小企業庁 (2001) 『中小企業白書 2001』、中小企業庁 (<[http://www.chusho.meti.go.jp/sme\\_english/index.html](http://www.chusho.meti.go.jp/sme_english/index.html)> より 2003 年 8 月 6 日ダウンロード)。
- 内閣府 (2006) 「構造改革評価報告書 6 : - 近年の規制改革の進捗と生産性の関係 -」 (<<http://www5.cao.go.jp/j-j/kozo/2006-12/kozo.html>>より 2007 年 1 月 4 日ダウンロード)。
- Alan Ahearne & Naoki Shinada, (2005), “Zombie firms and economic stagnation in Japan,” *International Economics and Economic Policy*, Springer, Vol. 2(4), pp. 363-381.
- Ahn, S., K. Fukao and H. U. Kwon (2004) “The Internationalization and Performance of Korean and Japanese Firms: An Empirical Analysis Based on Micro Data” *Seoul Journal of Economics*, Vol. 17, No. 4, pp. 439-82.
- Aw, B. Y., X. Chen and M. J. Roberts (2001) “Firm-level Evidence on Productivity Differentials and Turnover in Taiwanese Manufacturing,” *Journal of Development Economics*, Vol. 66, No.1, pp. 51-86.
- Baily, M. N., C. Hulten and D. Campbell (1992) “Productivity Dynamics in Manufacturing Plants,” *Brookings Papers on Economics Activity: Microeconomics*, Vol. 2, pp. 187-249.
- Baily, M. N. and Robert M. Solow (2001) “International Productivity Comparisons Built From the Firm Level,” *the Journal of Economic Perspectives*, vol. 15, no. 3, pp. 151-172.
- Baldwin, J. R. and W. Gu (2006) “Plant Turnover and Productivity Growth in Canadian Manufacturing,” *Industrial and Corporate Change*, Vol.15, pp. 417-465.
- Caballero, R. J., T. Hoshi and A. K. Kashyap (2006) “Zombie Lending and Depressed Restructuring in Japan,” *NBER Working Paper*, No.12129.
- Disney, R., J. Haskel, and Y. Heden (2003) “Restructuring and Productivity Growth in UK Manufacturing,” *Economic Journal*, Vol.113, pp.666-694.
- Foster, L., J. Haltiwanger and C. J. Krizan (2001) “Aggregate Productivity Growth: Lessons from Microeconomic Evidence,” in C. R. Hulten, E.R. Dean, and M. J. Harper (eds.), *New Contributions to Productivity Analysis*, Chicago: The University of Chicago Press, pp. 303-372.
- Fukao, Kyoji, YoungGak Kim, and Hyeog Ug Kwon (2006) “Plant Turnover and TFP Dynamics in Japanese Manufacturing,” *Hi-Stat Discussion Paper Series*, no, 180, Hitotsubashi University.

- Fukao, K. and H.U. Kwon (2006) “Why Did Japan’s TFP Growth Slow Down in the Lost Decade? An Empirical Analysis Based on Firm-Level Data of Manufacturing Firms,” *The Japanese Economic Review*, Vol. 57, No. 2, pp. 195-227.
- Good, D. H., M. I. Nadiri and R. C. Sickles (1997) “Index Number and Factor Demand Approaches to the Estimation of Productivity,” in M.H. Pesaran and P. Schmidt (eds.), *Handbook of Applied Econometrics: Vol. 2. Microeconometrics*, Oxford, England: Basil Blackwell, pp. 14-80.
- Griliches, Z. and H. Regev (1995) “Productivity and Firm Turnover in Israeli Industry: 1979-1988,” *Journal of Econometrics*, Vol. 65, No.1, pp.175-203.
- Matsuura, T., and K. Motohashi (2005), “Market Dynamics and Productivity in Japanese Retail Industry in the late 1990's” , *RIETI Discussion Paper Series 05-E-001*, RIETI, Tokyo.
- Nishimura, K. G., T. Nakajima and K. Kiyota (2005) “Does the Natural Selection Mechanism Still Work in Severe Recessions? Examination of the Japanese Economy in the 1990s.” *Journal of Economic Behavior and Organization*, Vol.58(1), pp.53-78.
- Small Business Administration, U.S. Government (1998) *The State of Small Business: A Report of the President*, Small Business Administration, U.S. Government, Washington D.C.



# 図1.1 事業所の開業率と閉鎖率：日米比較

図1.1.パネルA 開設率 %



図1.1.パネルB 閉鎖率: %



日米比較のため、雇用保険事業の統計を使っている。  
 出所: 中小企業庁 (2001)、「産業空洞化」と関税政策に関する研究会 (2002)  
 および Small Business Administration, US Government (1998)。

図2.1 労働生産性上昇の要因分解（年率、%）

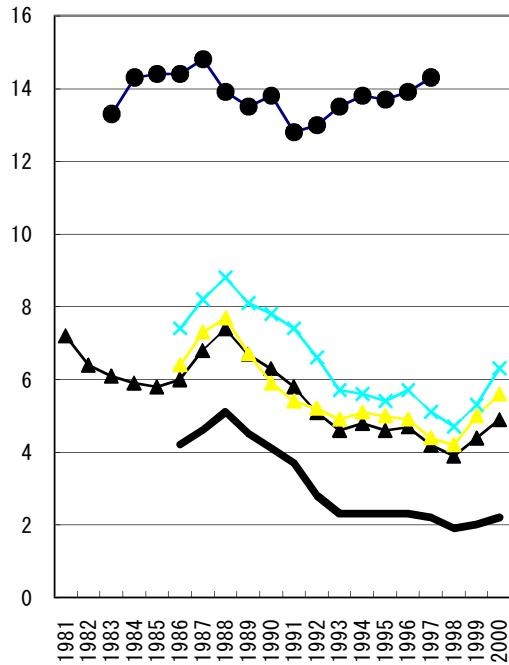
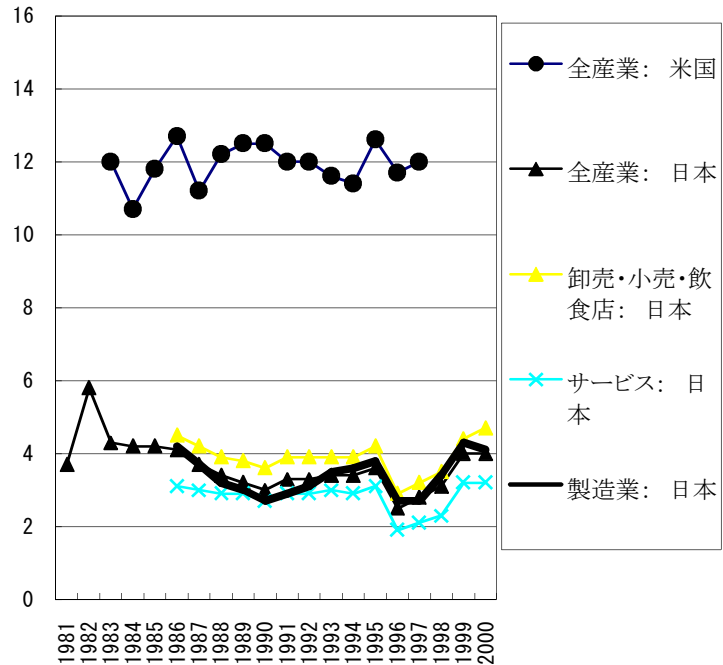
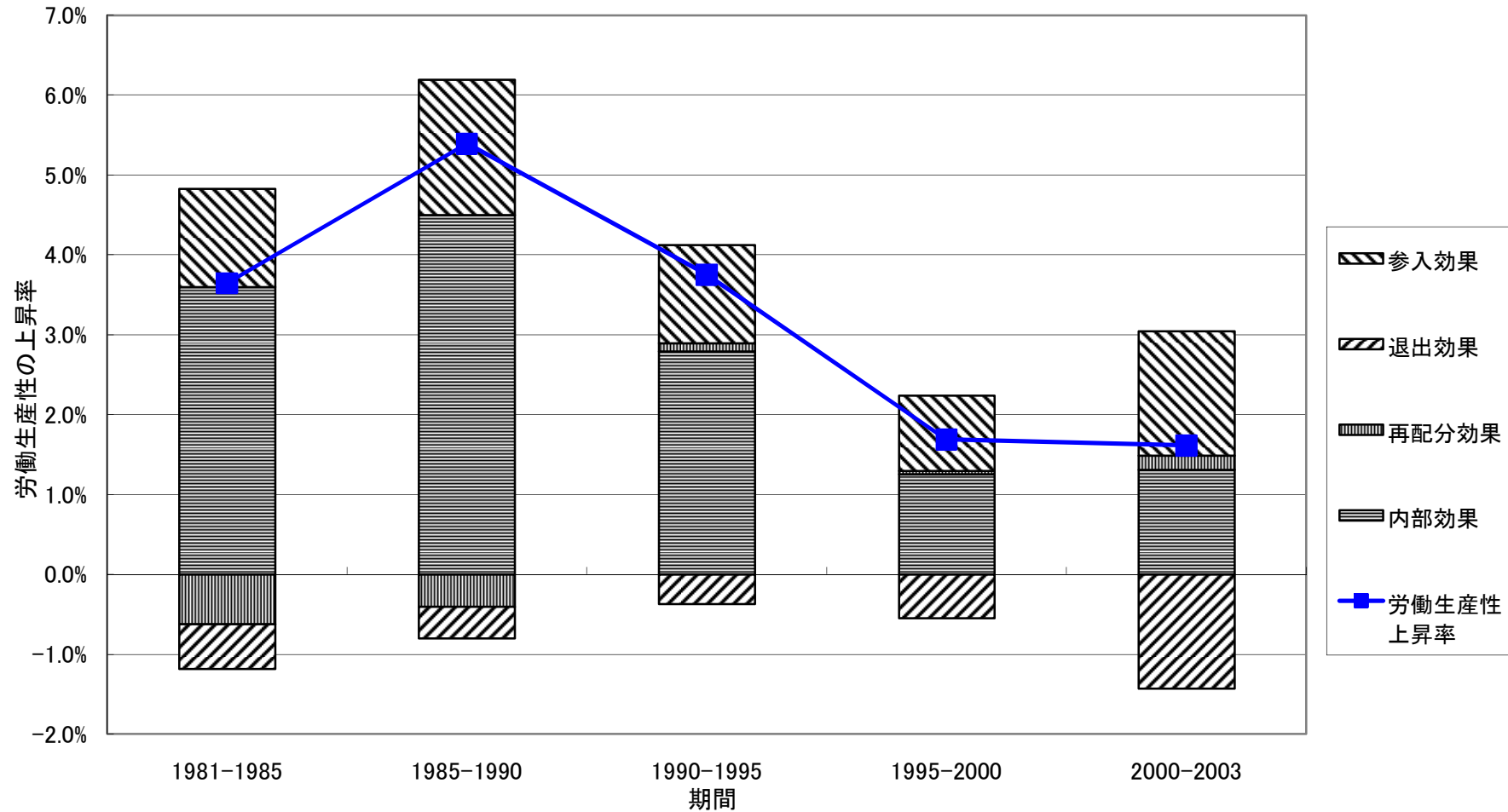

注)参入、退出効果には、事業所の主業変更の効果(スイッチ・イン、スイッチ・アウト効果)を含む。  
再配分効果は共分散効果とシェア効果の和である。

表2.1 製造業における生産性上昇の要因分解

期間	生産性上昇合計(年率、%) a=b+c+f	内部効果(シェア、%) b	再配分効果小計(シェア、%) c=d+e	シェア効果(シェア、%) d	共分散効果(シェア、%) e	純参入効果(シェア、%) f=g+h	参入効果(シェア、%) g	退出効果(シェア、%) h
<b>A. 全要素生産性の上昇率</b>								
1981-1990	1.81	1.18 (65.5)	0.13 (7.3)	-0.14 (-8.0)	0.28 (15.3)	0.49 (27.2)	0.73 (40.2)	-0.24 (-13.1)
1990-2000	1.12	0.55 (48.8)	0.31 (27.3)	-0.04 (-3.4)	0.35 (30.7)	0.27 (23.9)	0.60 (53.1)	-0.33 (-29.3)
1981-1985	1.49	1.12 (75.0)	0.22 (14.5)	-0.29 (-19.1)	0.50 (33.6)	0.16 (10.6)	0.49 (32.9)	-0.33 (-22.3)
1985-1990	2.07	1.46 (70.5)	0.31 (15.2)	-0.24 (-11.4)	0.55 (26.5)	0.30 (14.3)	0.59 (28.3)	-0.29 (-14.0)
1990-1995	1.51	1.02 (67.1)	0.32 (21.4)	-0.23 (-15.4)	0.56 (36.8)	0.17 (11.5)	0.44 (28.8)	-0.26 (-17.3)
1995-2000	1.09	0.57 (52.2)	0.45 (41.5)	-0.14 (-13.0)	0.59 (54.5)	0.07 (6.3)	0.47 (42.7)	-0.40 (-36.4)
<b>B. 労働生産性の上昇率</b>								
1981-1990	4.44	3.34 (75.2)	-0.46 (-10.4)	-0.01 (-0.2)	-0.45 (-10.2)	1.56 (35.2)	1.97 (44.4)	-0.41 (-9.2)
1990-2003	2.41	1.15 (47.7)	0.28 (11.5)	0.30 (12.4)	-0.02 (-0.9)	0.98 (40.9)	1.54 (64.1)	-0.56 (-23.3)
1981-1985	3.65	3.60 (98.8)	-0.63 (-17.2)	0.01 (0.3)	-0.64 (-17.5)	0.67 (18.4)	1.23 (33.7)	-0.56 (-15.3)
1985-1990	5.39	4.50 (83.5)	-0.40 (-7.5)	0.19 (3.6)	-0.60 (-11.1)	1.29 (24.0)	1.69 (31.3)	-0.40 (-7.3)
1990-1995	3.75	2.79 (74.4)	0.10 (2.7)	0.51 (13.6)	-0.41 (-11.0)	0.86 (23.0)	1.23 (32.9)	-0.37 (-9.9)
1995-2000	1.69	1.26 (74.2)	0.04 (2.5)	0.38 (22.6)	-0.34 (-20.1)	0.39 (23.3)	0.94 (55.7)	-0.55 (-32.5)
2000-2003	1.61	1.31 (81.0)	0.18 (11.1)	1.12 (69.7)	-0.95 (-58.6)	0.13 (8.0)	1.56 (96.4)	-1.43 (-88.4)

注)括弧内の値は、年率生産性上昇合計値に占めるシェア(%)をあらわす。

表2.2 全要素生産性と労働生産性上昇の分解結果: 国際比較

研究	国	期間	生産性上昇合計(年率) a=b+c+f	各効果の寄与						
				内部効果 b	再配分効果(小計) c=d+e	シェア効果 d	共分散効果 e	純参入効果(小計) f=g+h	参入効果 g	退出効果 h
<b>パネルA. 全要素生産性の上昇</b>										
Ahn, Kwon, Fukao (2005)	韓国	1990-98	3.51	1.42 (40.4)	0.08 (2.2)	-0.28 (-8.1)	0.36 (10.3)	2.01 (57.4)	1.95 (55.6)	0.06 (1.8)
Foster, Haltiwanger, and Krizan (2001)	米国	1977-87	1.02	0.49 (48.0)	0.27 (26.0)	-0.08 (-8.0)	0.35 (34.0)	0.27 (26.0)		
		1977-82	0.54	-0.05 (-9.0)	0.45 (83.0)	-0.18 (-33.0)	0.63 (116.0)	0.14 (25.0)		
		1982-87	1.46	0.76 (52.0)	0.48 (33.0)	-0.26 (-18.0)	0.75 (51.0)	0.20 (14.0)		
		1987-92	0.66	-0.04 (-6.0)	0.47 (71.0)	-0.26 (-39.0)	0.73 (110.0)	0.23 (35.0)		
Disney, Haskel, and Heden (2003)	イギリス	1980-92	1.06	0.05 (5.0)	0.43 (41.0)	0.16 (15.0)	0.28 (26.0)	0.57 (54.0)		
		1982-87	3.08	1.26 (41.0)	1.48 (48.0)	-0.09 (-3.0)	1.57 (51.0)	0.37 (12.0)		
<b>パネルB. 労働生産性の上昇</b>										
Foster, Haltiwanger, and Krizan (2001)	米国	1977-87	2.13	1.64 (77.0)	-0.13 (-6.0)	0.17 (8.0)	-0.30 (-14.0)	0.62 (29.0)		
		1977-82	0.51	0.62 (122.0)	-0.22 (-42.5)	0.43 (85.0)	-0.65 (-127.5)	0.10 (20.0)		
		1982-87	3.73	3.10 (83.0)	-0.07 (-2.0)	0.49 (13.0)	-0.56 (-15.0)	0.71 (19.0)		
		1987-92	1.43	1.34 (93.7)	-0.23 (-16.0)	0.47 (33.0)	-0.70 (-49.0)	0.30 (21.0)		
Baldwin and Gu (2003)	カナダ	1973-79	2.15	1.66 (77.4)	-0.05 (-2.4)	1.47 (68.3)	-1.52 (-70.7)	0.54 (25.0)	0.24 (10.9)	0.30 (14.1)
		1979-88	1.41	1.44 (101.8)	-0.30 (-21.6)	0.23 (16.0)	-0.53 (-37.6)	0.28 (19.8)	0.15 (10.7)	0.13 (9.1)
		1988-97	2.91	2.85 (98.1)	-0.37 (-12.6)	0.27 (9.4)	-0.64 (-22.0)	0.42 (14.6)	0.26 (8.9)	0.17 (5.7)

注: 本論文とAhn, Kwon, and Fukao(2004)での参入、退出効果にはスイッチ・イン、スイッチアウト効果が含まれている。括弧内の値は全要素生産性上昇合計への各効果のシェア(%)を表す。各国における生産性上昇の要因分解の方法は、Haltiwanger and Krizan(2001)に基づいている。

図 2.2 新規開設・閉鎖事業所の産出シェア (%)



図 2.3 対東アジア直接投資と労働生産性上昇の分解から得られた退出効果(1990-2003)



出所：日本企業の東アジアにおける生産額データはJIP 2006の付帯表から得た。

**表3.1 JIPマイクロデータベースの出所**

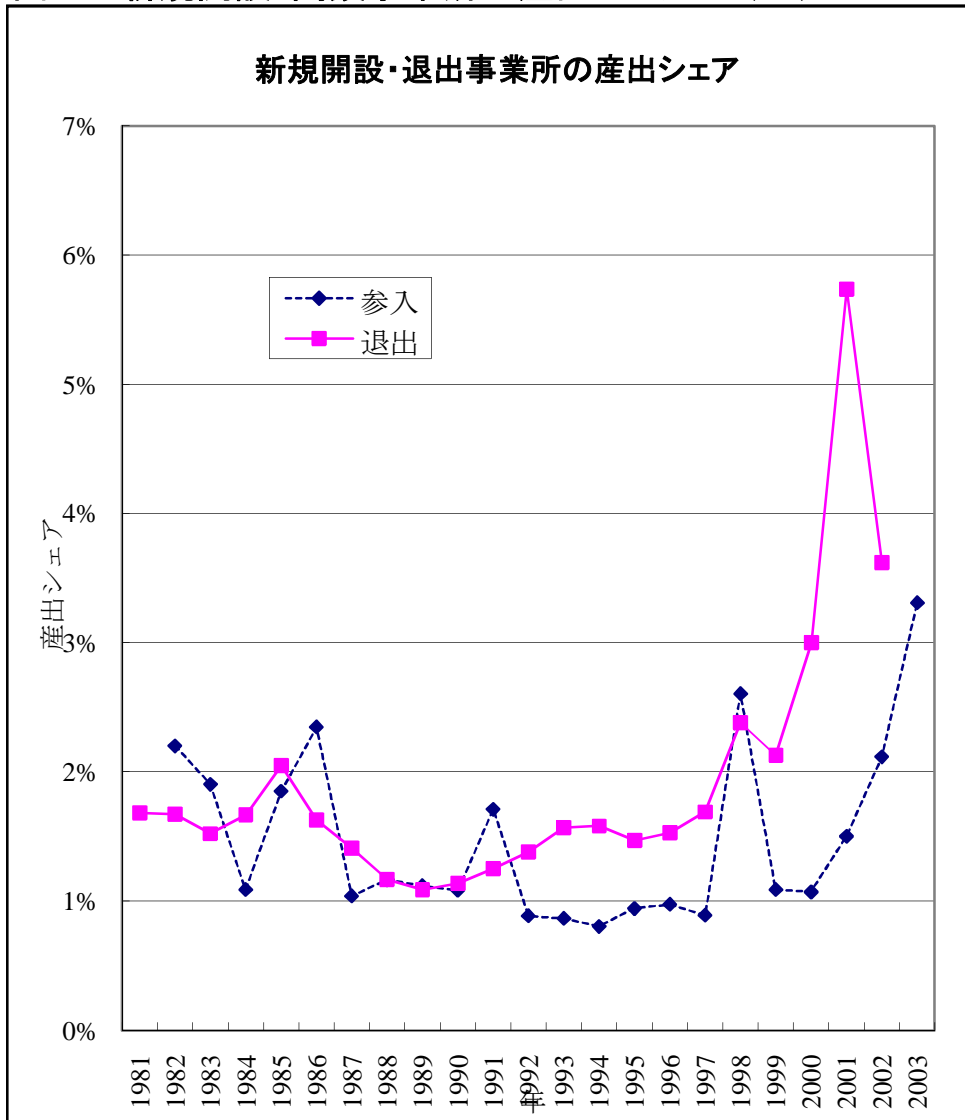
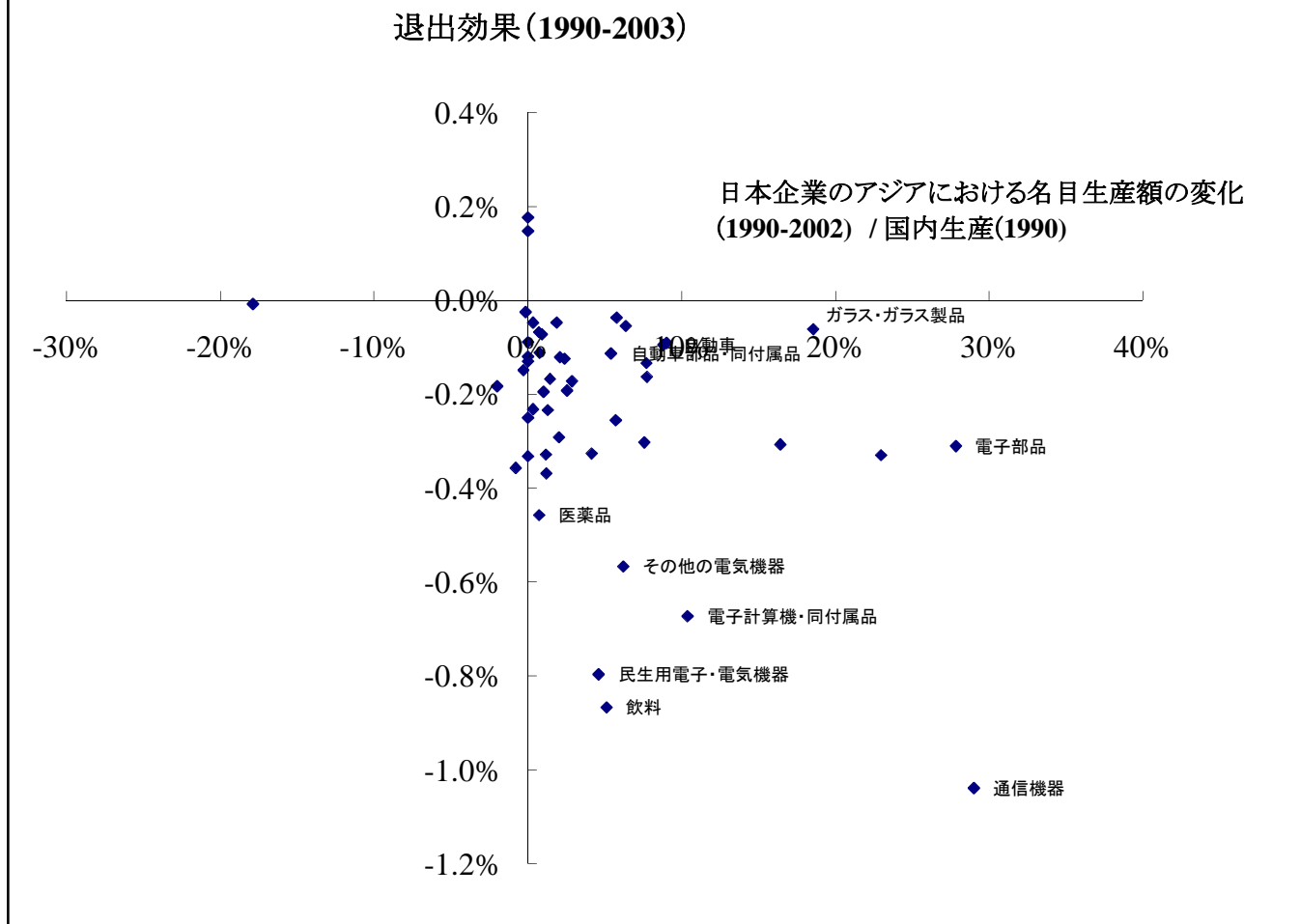
	サンプル数		企業数	
DBJ	29,327	0.50%	3,991	0.30%
Jade	428,316	7.20%	100,293	6.80%
CRD	5,466,994	92.30%	1,379,862	93.00%
全体	5,924,637	100.00%	1,484,146	100.00%

**表3.2 各データベースから得たサンプルがJIPマイクロデータベース全体に占めるシェア：2000年**

	売上高の割合 雇用者数の割合 企業数の割合		
DBJ	32.70%	17.10%	0.40%
Jade	25.60%	21.90%	7.70%
CRD	41.80%	61.00%	92.00%
全体	100%	100%	100%

表3.3 事業所企業統計調査とJIP マイクロデータベースの比較(2001年, 非製造業)

常用雇用者規模	事業所企業統計調査		JIP マイクロデータベース		カバー率	
	企業数(A)	常用雇用者数(B)	企業数(C)	常用雇用者数(D)	(C/A)	(D/B)
0～4人	702,441	1,239,124	340,327	695,389	48.4%	56.1%
5～9	263,821	1,735,592	197,610	1,297,433	74.9%	74.8%
10～19	169,361	2,277,812	147,179	1,979,069	86.9%	86.9%
20～29	61,211	1,449,087	60,103	1,417,326	98.2%	97.8%
30～49	47,908	1,802,248	52,910	1,989,277	110.4%	110.4%
50～99	33,917	2,317,891	38,610	2,638,607	113.8%	113.8%
100～299	21,168	3,435,621	21,754	3,464,529	102.8%	100.8%
300～999	6,287	3,164,391	4,374	2,114,770	69.6%	66.8%
1,000～1,999	1,144	1,568,083	607	826,921	53.1%	52.7%
2,000～4,999	556	1,682,740	255	777,375	45.9%	46.2%
5,000人以上	237	3,138,744	156	2,741,595	65.8%	87.3%
合計	1,308,051	23,811,333	863,885	19,942,291	66.0%	83.8%

\* 農林水産業と鉱業は除く



表3.4 非製造業における期間・規模別労働生産性の分解（年率、%）

	労働生産 性上昇率 (年率、%)	内部効果	再配分効 果	純参入効 果	参入効果	退出効果	スイッチ・イ ン効果	スイッチ・ア ウト効果
	a=b+c+d	b	c	d=e+f+g+h	e	f	g	h
1997-99	-2.65	0.87	-4.74	1.21	0.77	0.40	0.01	0.04
大企業の寄与	-1.84	0.72	-3.85	1.28	1.42	-0.15	0.02	-0.01
中小企業の寄与	-0.81	0.15	-0.89	-0.07	-0.65	0.54	-0.01	0.04
2000-02	1.48	1.37	0.51	-0.40	-0.40	-0.05	-0.04	0.09
大企業の寄与	0.75	0.65	0.45	-0.35	0.43	-0.78	-0.01	0.00
中小企業の寄与	0.72	0.71	0.06	-0.05	-0.83	0.73	-0.03	0.08

表3.5 非製造業労働生産性上昇の分解結果：産業別 1997-99と2000-02の平均値（年率、%）

産業名	労働生産性上昇率 a=b+c+d	内部効果 b	再配分効果 c	純参入効果 d=e+f	参入効果 e	退出効果 f
建設業	-4.80%	0.07%	-5.03%	0.16%	1.48%	-1.32%
卸売業	4.05%	1.59%	0.83%	1.63%	1.33%	0.30%
小売業	4.74%	2.53%	1.02%	1.19%	0.95%	0.24%
不動産業	1.78%	1.85%	-0.37%	0.30%	-0.66%	0.95%
運輸業	-4.84%	0.61%	-3.91%	-1.53%	-1.80%	0.27%
倉庫・その他運輸業	-3.48%	0.72%	-4.37%	0.17%	-1.34%	1.50%
通信業	36.83%	8.60%	25.56%	2.67%	1.11%	1.56%
電気業	-1.11%	6.88%	-8.06%	0.07%	0.03%	0.04%
ガス・水道・熱供給業	-3.93%	0.56%	-5.35%	0.86%	0.98%	-0.13%
旅館	-0.23%	1.75%	-1.03%	-0.95%	-2.08%	1.13%
民間放送業	-10.19%	0.22%	-15.38%	4.96%	4.85%	0.11%
対個人サービス業	0.19%	0.36%	-1.74%	1.58%	-0.13%	1.70%
対事業所サービス業	-0.32%	1.83%	-2.78%	0.63%	-1.54%	2.17%
情報サービス業	-2.62%	-0.64%	-3.70%	1.72%	0.49%	1.22%
飲食店	0.77%	0.49%	-1.15%	1.44%	-2.33%	1.74%
その他サービス業	-0.30%	0.12%	0.17%	-0.59%	0.99%	0.45%
広告業	-6.21%	-2.64%	-9.85%	6.29%	9.81%	-3.52%
娯楽業	3.69%	3.40%	-0.26%	0.56%	-1.73%	2.28%
医療・保健・衛生	0.23%	0.94%	-0.06%	-0.65%	-2.54%	1.89%

付表1 産業別労働生産性上昇率の分解(1997-99)

産業名	内部効果	再配分効果	存続企業による生産性上昇効果の合計	退出効果	参入効果	switchout 効果	switchin 効果	純参入効果	労働生産性上昇率	非製造業全体の労働生産性上昇への各産業の寄与	労働生産性上昇率		非製造業全体の労働生産性上昇への各産業・各規模グループの寄与	
											大企業	中小企業	大企業	中小企業
建設業	0.10%	-11.01%	-10.91%	-1.07%	3.08%	-0.06%	0.04%	2.00%	-8.91%	-2.15%	-7.42%	-1.49%	-1.79%	-0.36%
卸売業	1.11%	1.29%	2.40%	0.20%	2.82%	0.19%	-0.10%	3.12%	5.52%	0.90%	5.47%	0.05%	0.89%	0.01%
小売業	1.38%	1.91%	3.30%	0.14%	1.70%	0.02%	0.01%	1.87%	5.17%	0.66%	5.75%	-0.58%	0.73%	-0.07%
不動産業	1.75%	-2.92%	-1.17%	1.37%	-0.40%	0.10%	-0.18%	0.89%	-0.28%	-0.01%	0.70%	-0.98%	0.01%	-0.02%
運輸業	0.31%	-7.77%	-7.46%	1.04%	-2.60%	0.01%	-0.02%	-1.56%	-9.02%	-1.51%	-7.56%	-1.46%	-1.27%	-0.25%
倉庫・その他運輸業	0.05%	-8.09%	-8.04%	1.25%	-1.93%	0.20%	0.08%	-0.41%	-8.45%	-0.15%	-2.95%	-5.50%	-0.05%	-0.10%
通信業	9.28%	38.75%	48.03%	0.04%	1.88%	0.00%	0.02%	1.94%	49.97%	0.52%	41.36%	8.61%	0.43%	0.09%
電気業	4.81%	-20.35%	-15.54%	-0.02%	-0.01%	0.02%	0.01%	0.01%	-15.53%	-0.25%	-6.82%	-8.71%	-0.11%	-0.14%
ガス・水道・熱供給業	1.12%	-14.76%	-13.64%	0.33%	2.92%	-0.02%	0.14%	3.38%	-10.26%	-0.10%	-10.65%	0.39%	-0.11%	0.00%
旅館	0.63%	-1.84%	-1.22%	0.55%	-3.45%	0.02%	-0.02%	-2.89%	-4.11%	-0.07%	-2.75%	-1.35%	-0.04%	-0.02%
民間放送業	2.90%	-27.52%	-24.62%	-0.06%	9.23%	0.02%	0.07%	9.27%	-15.35%	-0.02%	-18.15%	2.80%	-0.02%	0.00%
対個人サービス業	-0.19%	-3.46%	-3.64%	2.83%	0.65%	-0.35%	0.36%	3.48%	-0.16%	0.00%	2.19%	-2.35%	0.05%	-0.05%
対事業所サービス業	1.51%	-5.97%	-4.46%	2.05%	-2.26%	0.11%	0.14%	0.04%	-4.42%	-0.32%	-6.08%	1.66%	-0.44%	0.12%
情報サービス業	0.42%	-7.47%	-7.05%	1.47%	0.42%	-0.03%	0.07%	1.92%	-5.13%	-0.15%	-5.21%	0.08%	-0.15%	0.00%
その他サービス業	0.57%	0.05%	0.62%	1.79%	-2.28%	0.20%	-0.16%	-0.46%	0.16%	0.00%	1.36%	-1.20%	0.03%	-0.03%
飲食店	0.67%	-4.63%	-3.95%	1.02%	2.50%	0.04%	0.06%	3.63%	-0.32%	-0.01%	0.09%	-0.41%	0.00%	-0.01%
広告業	-3.29%	-8.89%	-12.18%	-4.21%	19.10%	0.13%	0.10%	15.12%	2.94%	0.01%	8.55%	-5.60%	0.02%	-0.01%
娯楽業	3.12%	-1.35%	1.77%	1.45%	-3.24%	0.11%	-0.05%	-1.72%	0.06%	0.00%	-1.93%	1.99%	-0.02%	0.02%
医療・保健・衛生	1.28%	-0.52%	0.76%	1.69%	-2.81%	0.03%	-0.01%	-1.09%	-0.33%	-0.01%	-0.51%	0.18%	-0.01%	0.00%
加重平均	0.87%	-4.74%	-3.86%	0.40%	0.77%	0.04%	0.01%	1.21%	-2.65%	-2.65%	-1.84%	-0.81%	-1.84%	-0.81%
生産性への寄与	-33%	178%	146%	-15%	-29%	-1%	0%	-46%	100%				69%	31%

注: 年率の変化

付表2 産業別労働生産性上昇率の分解(2000-02)

産業名	内部効果	再配分効果	存続企業による生産性上昇効果の合計	退出効果	参入効果	switchout 効果	switchin 効果	純参入効果	労働生産性上昇率	非製造業全体の労働生産性上昇への各産業の寄与	労働生産性上昇率		非製造業全体の労働生産性上昇への各産業・各規模グループの寄与	
											大企業	中小企業	大企業	中小企業
建設業	0.04%	0.94%	0.98%	-1.47%	-0.20%	-0.04%	0.04%	-1.67%	-0.69%	-0.17%	-0.69%	0.00%	-0.17%	0.00%
卸売業	2.08%	0.37%	2.45%	-0.01%	0.06%	0.21%	-0.13%	0.13%	2.58%	0.45%	1.58%	1.00%	0.27%	0.17%
小売業	3.68%	0.13%	3.81%	0.27%	0.26%	0.05%	-0.08%	0.51%	4.32%	0.53%	2.92%	1.40%	0.36%	0.17%
不動産業	1.96%	2.17%	4.13%	0.16%	-0.49%	0.27%	-0.23%	-0.29%	3.83%	0.08%	2.31%	1.53%	0.05%	0.03%
運輸業	0.90%	-0.06%	0.84%	-0.54%	-0.98%	0.01%	0.01%	-1.50%	-0.65%	-0.10%	-1.08%	0.43%	-0.16%	0.06%
倉庫・その他運輸業	1.39%	-0.65%	0.74%	1.57%	-0.70%	-0.01%	-0.12%	0.74%	1.49%	0.02%	0.81%	0.68%	0.01%	0.01%
通信業	7.91%	12.38%	20.29%	2.88%	0.44%	0.20%	-0.12%	3.40%	23.69%	0.04%	16.44%	7.25%	0.03%	0.01%
電気業	8.94%	4.23%	13.17%	0.03%	0.05%	0.05%	0.01%	0.14%	13.31%	0.16%	8.27%	5.04%	0.10%	0.06%
ガス・水道・熱供給業	0.00%	4.05%	4.06%	-0.53%	-0.95%	-0.03%	-0.16%	-1.67%	2.39%	0.02%	3.29%	-0.90%	0.03%	-0.01%
旅館	2.87%	-0.23%	2.65%	1.62%	-0.72%	0.06%	0.04%	1.00%	3.64%	0.05%	1.12%	2.52%	0.02%	0.03%
民間放送業	-2.45%	-3.23%	-5.68%	0.23%	0.45%	0.03%	-0.05%	0.66%	-5.02%	-0.01%	-5.87%	0.85%	-0.01%	0.00%
対個人サービス業	0.90%	-0.03%	0.88%	1.25%	-1.47%	-0.33%	0.21%	-0.33%	0.55%	0.01%	0.30%	0.25%	0.01%	0.01%
対事業所サービス業	2.15%	0.42%	2.57%	1.65%	-0.93%	0.52%	-0.01%	1.22%	3.78%	0.33%	1.68%	2.11%	0.14%	0.18%
情報サービス業	-1.69%	0.07%	-1.63%	0.99%	0.53%	0.02%	-0.03%	1.51%	-0.11%	0.00%	1.34%	-1.45%	0.05%	-0.05%
その他サービス業	-0.33%	0.29%	-0.03%	1.42%	-2.01%	0.08%	-0.21%	-0.73%	-0.76%	-0.02%	-0.51%	-0.25%	-0.01%	-0.01%
飲食店	0.30%	2.32%	2.62%	-0.19%	-0.55%	0.01%	-0.03%	-0.75%	1.87%	0.04%	1.41%	0.46%	0.03%	0.01%
広告業	-2.00%	-10.81%	-12.81%	-2.93%	1.05%	-0.03%	-0.64%	-2.55%	-15.36%	-0.07%	-11.08%	-4.28%	-0.05%	-0.02%
娯楽業	3.68%	0.82%	4.50%	2.78%	-0.16%	0.22%	-0.01%	2.83%	7.33%	0.08%	4.00%	3.33%	0.04%	0.04%
医療・保健・衛生	0.59%	0.41%	1.00%	2.02%	-2.18%	0.04%	-0.09%	-0.21%	0.79%	0.02%	0.28%	0.52%	0.01%	0.01%
加重平均	1.37%	0.51%	1.88%	-0.05%	-0.40%	0.09%	-0.04%	-0.40%	1.48%	1.48%	0.75%	0.72%	0.75%	0.72%
生産性への寄与	93%	35%	127%	-3%	-27%	6%	-2%	-27%	100%				51%	49%

注:年率の変化

付表3 産業別労働生産性上昇率のランキング(1997-99)

産業名	労働生産性上昇率	産業名	内部効果	産業名	再配分効果	産業名	純参入効果
通信業	49.97%	通信業	9.28%	通信業	38.75%	広告業	15.12%
卸売業	5.52%	電気業	4.81%	小売業	1.91%	民間放送業	9.27%
小売業	5.17%	娯楽業	3.12%	卸売業	1.29%	飲食店	3.63%
広告業	2.94%	民間放送業	2.90%	その他サービス業	0.05%	対個人サービス業	3.48%
その他サービス業	0.16%	不動産業	1.75%	医療・保健・衛生	-0.52%	ガス・水道・熱供給業	3.38%
娯楽業	0.06%	対事業所サービス業	1.51%	娯楽業	-1.35%	卸売業	3.12%
対個人サービス業	-0.16%	小売業	1.38%	旅館	-1.84%	建設業	2.00%
不動産業	-0.28%	医療・保健・衛生	1.28%	不動産業	-2.92%	通信業	1.94%
飲食店	-0.32%	ガス・水道・熱供給業	1.12%	対個人サービス業	-3.46%	情報サービス業	1.92%
医療・保健・衛生	-0.33%	卸売業	1.11%	飲食店	-4.63%	小売業	1.87%
旅館	-4.11%	飲食店	0.67%	対事業所サービス業	-5.97%	不動産業	0.89%
対事業所サービス業	-4.42%	旅館	0.63%	情報サービス業	-7.47%	対事業所サービス業	0.04%
情報サービス業	-5.13%	その他サービス業	0.57%	運輸業	-7.77%	電気業	0.01%
倉庫・その他運輸業	-8.45%	情報サービス業	0.42%	倉庫・その他運輸業	-8.09%	倉庫・その他運輸業	-0.41%
建設業	-8.91%	運輸業	0.31%	広告業	-8.89%	その他サービス業	-0.46%
運輸業	-9.02%	建設業	0.10%	建設業	-11.01%	医療・保健・衛生	-1.09%
ガス・水道・熱供給業	-10.26%	倉庫・その他運輸業	0.05%	ガス・水道・熱供給業	-14.76%	運輸業	-1.56%
民間放送業	-15.35%	対個人サービス業	-0.19%	電気業	-20.35%	娯楽業	-1.72%
電気業	-15.53%	広告業	-3.29%	民間放送業	-27.52%	旅館	-2.89%

付表4 産業別労働生産性上昇率のランキング(2000-02)

産業名	労働生産性 上昇率	産業名	内部効果	産業名	再配分効果	産業名	純参入効果
通信業	23.69%	電気業	8.94%	通信業	12.38%	通信業	3.40%
電気業	13.31%	通信業	7.91%	電気業	4.23%	娯楽業	2.83%
娯楽業	7.33%	小売業	3.68%	ガス・水道・熱供給業	4.05%	情報サービス業	1.51%
小売業	4.32%	娯楽業	3.68%	飲食店	2.32%	対事業所サービス業	1.22%
不動産業	3.83%	旅館	2.87%	不動産業	2.17%	旅館	1.00%
対事業所サービス業	3.78%	対事業所サービス業	2.15%	建設業	0.94%	倉庫・その他運輸業	0.74%
旅館	3.64%	卸売業	2.08%	娯楽業	0.82%	民間放送業	0.66%
卸売業	2.58%	不動産業	1.96%	対事業所サービス業	0.42%	小売業	0.51%
ガス・水道・熱供給業	2.39%	倉庫・その他運輸業	1.39%	医療・保健・衛生	0.41%	電気業	0.14%
飲食店	1.87%	対個人サービス業	0.90%	卸売業	0.37%	卸売業	0.13%
倉庫・その他運輸業	1.49%	運輸業	0.90%	その他サービス業	0.29%	医療・保健・衛生	-0.21%
医療・保健・衛生	0.79%	医療・保健・衛生	0.59%	小売業	0.13%	不動産業	-0.29%
対個人サービス業	0.55%	飲食店	0.30%	情報サービス業	0.07%	対個人サービス業	-0.33%
情報サービス業	-0.11%	建設業	0.04%	対個人サービス業	-0.03%	その他サービス業	-0.73%
運輸業	-0.65%	ガス・水道・熱供給業	0.00%	運輸業	-0.06%	飲食店	-0.75%
建設業	-0.69%	その他サービス業	-0.33%	旅館	-0.23%	運輸業	-1.50%
その他サービス業	-0.76%	情報サービス業	-1.69%	倉庫・その他運輸業	-0.65%	ガス・水道・熱供給業	-1.67%
民間放送業	-5.02%	広告業	-2.00%	民間放送業	-3.23%	建設業	-1.67%
広告業	-15.36%	民間放送業	-2.45%	広告業	-10.81%	広告業	-2.55%

付表5 生産性上昇への寄与度による上位・下位20社(1997-1999)

産業名	産業内順位	企業名	データ出所	97年の従業者数	99年の従業者数	1997年一人当たり 名目付加価値額 (100万円)	97年の産業内従業者シェア (%)	99年の産業内従業者シェア (%)	産業内従業者シェアの成長率 (%)	97年の労働生産性	99年の労働生産性	労働生産性上昇率 (97-99)(%)	内部効果 (%)	再分配効果 (%)	労働生産性 上昇への寄与 (%)	優劣	成長	非製造業全体 における寄与度 順位	非製造業全体の労働生 産性上昇への各グルー プの寄与の合計
				97年の従業者数	99年の従業者数	1997年一人当たり 名目付加価値額 (100万円)	97年の産業内従業者シェア (%)	99年の産業内従業者シェア (%)	産業内従業者シェアの成長率 (%)	97年の労働生産性	99年の労働生産性	労働生産性上昇率 (97-99)(%)	内部効果 (%)	再分配効果 (%)	労働生産性 上昇への寄与 (%)	優劣	成長	非製造業全体 における寄与度 順位	非製造業全体の労働生 産性上昇への各グルー プの寄与の合計
建設業	1	大東建託(株)	DBJ	2,113	4,291	13.2	0.112	0.162	36.8	1.583	1.802	21.9	0.015	0.045	0.014	優良 拡大	13	0.0004	
	2		CRD	101人以上	101人以上	1.7	0.026	0.017	-43.4	-0.441	1.094	153.5	0.017	-0.002	0.004	優良 縮小	92	0.0004	
	3	KANTO KOSAN LTD.	Jade	330	55	0.5	0.018	0.002	-213.3	-1.695	0.285	198.0	0.010	0.005	0.003	劣等 縮小	97	0.0004	
	4	ニッセキハウス工業(株)	DBJ	1,236	724	2.9	0.066	0.027	-87.6	0.060	0.989	92.9	0.022	-0.012	0.002	優良 縮小	161	0.0004	
	5		CRD	101人以上	101人以上	2.3	0.015	0.011	-34.1	-0.171	1.046	121.6	0.008	-0.001	0.002	優良 縮小	278	0.0004	
	6		CRD	101人以上	20人以下	0.4	0.007	0.001	-259.2	-1.859	0.334	219.3	0.004	0.002	0.002	劣等 縮小	285	0.0004	
	7	HOSAKA KOGYOSHO, KK	Jade	214	195	0.5	0.011	0.007	-43.4	-1.640	-1.067	57.3	0.003	0.003	0.001	劣等 縮小	341	0.0004	
	8		CRD	101人以上	20人以下	0.6	0.006	0.001	-228.7	-1.440	0.501	194.1	0.003	0.001	0.001	劣等 縮小	414	0.0004	
	9		CRD	51人~100人	101人以上	9.6	0.003	0.008	93.8	1.262	1.526	26.4	0.001	0.004	0.001	優良 拡大	427	0.0004	
	10	TOHOKU TOKUSHU KOGYO KK	Jade	172	156	0.7	0.009	0.006	-43.8	-1.312	-0.508	80.4	0.003	0.001	0.001	劣等 縮小	432	0.0004	
	11		CRD	51人~100人	51人~100人	0.7	0.004	0.003	-30.2	-1.294	0.971	226.5	0.004	0.000	0.001	劣等 縮小	436	0.0004	
	12		CRD	101人以上	101人以上	1.4	0.007	0.004	-42.9	-0.659	0.875	153.4	0.004	0.000	0.001	優良 縮小	467	0.0004	
	13	OKUDAKENSETSU KK	Jade	80	32	0.4	0.004	0.001	-125.7	-1.906	-0.641	126.5	0.002	0.002	0.001	劣等 縮小	534	0.0004	
	14		CRD	101人以上	101人以上	1.2	0.006	0.005	-34.1	-0.824	-0.341	117.3	0.003	0.000	0.001	劣等 縮小	559	0.0004	
	15		CRD	101人以上	101人以上	5.1	0.010	0.007	-33.5	0.633	1.887	125.4	0.005	-0.002	0.001	優良 縮小	570	0.0004	
	16		CRD	101人以上	101人以上	3.5	0.013	0.009	-34.1	0.260	1.100	84.0	0.005	-0.001	0.001	優良 縮小	585	0.0004	
	17	TODEN KOGYO CO.,LTD.	Jade	1,555	1,617	2.9	0.083	0.061	-30.2	0.080	0.245	16.5	0.006	-0.003	0.001	優良 縮小	592	0.0004	
	18		CRD	101人以上	101人以上	3.0	0.010	0.006	-43.9	0.093	1.192	109.9	0.004	-0.001	0.001	優良 縮小	601	0.0004	
	19		CRD	101人以上	101人以上	3.1	0.013	0.009	-38.8	0.128	0.953	82.5	0.004	-0.001	0.001	優良 縮小	607	0.0004	
	20		CRD	101人以上	51人~100人	0.9	0.006	0.002	-92.2	-1.094	-0.105	99.0	0.002	0.001	0.001	劣等 縮小	659	0.0004	
	67674	五洋建設(株)	DBJ	4,671	3,774	14.9	0.248	0.143	-55.4	1.703	1.823	12.1	0.012	-0.098	-0.021	優良 縮小	239896	-0.0080	
	67675	飛鳥建設(株)	DBJ	3,337	2,836	21.6	0.177	0.107	-50.3	2.072	1.726	-34.6	-0.025	-0.070	-0.023	優良 縮小	239898	-0.0080	
	67676	(株)長谷工コーポレーション	DBJ	2,267	1,919	34.5	0.121	0.073	-50.7	2.539	1.637	-90.2	-0.044	-0.052	-0.023	優良 縮小	239899	-0.0080	
	67677	(株)青木建設	DBJ	2,480	1,325	26.2	0.132	0.050	-96.8	2.267	2.254	-1.3	-0.001	-0.096	-0.023	優良 縮小	239900	-0.0080	
	67678	(株)間組	DBJ	4,809	3,877	14.6	0.256	0.147	-55.6	1.680	1.668	-1.2	-0.001	-0.097	-0.024	優良 縮小	239901	-0.0080	
	67679	戸田建設(株)	DBJ	5,417	5,047	24.7	0.288	0.191	-41.2	2.205	2.243	3.8	0.005	-0.113	-0.026	優良 縮小	239906	-0.0080	
	67680	(株)きんでん	DBJ	9,072	9,035	13.3	0.482	0.342	-34.5	1.590	1.561	-2.9	-0.006	-0.118	-0.030	優良 縮小	239907	-0.0080	
	67681	(株)フジタ	DBJ	5,103	4,201	26.3	0.271	0.159	-53.5	2.270	2.385	11.5	0.012	-0.136	-0.030	優良 縮小	239908	-0.0080	
	67682	東急建設(株)	DBJ	4,796	3,050	18.8	0.255	0.115	-79.3	1.931	2.202	27.1	0.025	-0.151	-0.030	優良 縮小	239909	-0.0080	
	67683	(株)関電工	DBJ	9,847	8,741	12.6	0.524	0.331	-46.0	1.534	1.586	5.2	0.011	-0.160	-0.036	優良 縮小	239913	-0.0080	
	67684	佐藤工業(株)	DBJ	4,635	3,292	18.9	0.247	0.125	-68.3	1.939	1.525	-41.5	-0.038	-0.112	-0.036	優良 縮小	239914	-0.0080	
	67685	(株)熊谷組	DBJ	7,991	6,573	13.9	0.425	0.249	-53.6	1.630	1.613	-1.8	-0.003	-0.152	-0.037	優良 縮小	239915	-0.0080	
	67686	大和ハウス工業(株)	DBJ	12,933	11,323	13.4	0.688	0.428	-47.4	1.597	1.681	8.4	0.024	-0.225	-0.049	優良 縮小	239922	-0.0080	
	67687		CRD	101人以上	101人以上	17.8	0.612	0.405	-41.1	1.881	1.891	0.9	0.002	-0.204	-0.049	優良 縮小	239923	-0.0080	
	67688	積水ハウス(株)	DBJ	14,178	14,191	15.8	0.754	0.537	-34.0	1.756	1.741	-1.5	-0.005	-0.200	-0.050	優良 縮小	239924	-0.0080	
	67689	大成建設(株)	DBJ	12,204	11,331	20.2	0.649	0.429	-41.5	2.007	2.007	-0.1	0.000	-0.232	-0.056	優良 縮小	239925	-0.0080	
	67690	清水建設(株)	DBJ	11,499	10,717	24.2	0.612	0.405	-41.1	2.185	2.177	-0.8	-0.002	-0.235	-0.057	優良 縮小	239926	-0.0080	
	67691		CRD	101人以上	101人以上	28.9	0.623	0.428	-37.6	2.369	2.237	-13.2	-0.035	-0.235	-0.065	優良 縮小	239927	-0.0080	
	67692	(株)大林組	DBJ	11,721	11,261	29.8	0.623	0.426	-38.1	2.393	2.267	-12.6	-0.033	-0.240	-0.066	優良 縮小	239928	-0.0080	
	67693	鹿島建設(株)	DBJ	13,588	11,664	22.9	0.723	0.441	-49.3	2.132	2.182	5.1	0.015	-0.317	-0.073	優良 縮小	239930	-0.0080	

産業名	産業内順位	企業名	データ出所	1997年一人当たり名目付加価値額(100万円)			97年の産業界内従業者シェア(%)	99年の産業界内従業者シェア(%)	産業界内従業者シェアの成長率(%)	97年の労働生産性	99年の労働生産性	労働生産性上昇率(97-99)(%)	内部効果(%)	再分配効果(%)	労働生産性上昇への寄与(%)	優劣	成長	非製造業全体における寄与度順位	非製造業全体の労働生産性上昇への各グループの寄与の合計
				97年の従業者数	99年の従業者数	97年の従業者数													
卸売業	1	キヤノン販売(株)	DBJ	8,310	8,072	11.3	0.547	0.392	-33.3	-1.256	-1.245	1.1	0.003	0.099	0.017	劣等	縮小	11	0.0020
	2	(株)ルック	DBJ	2,759	1,972	6.4	0.182	0.096	-64.0	-1.821	-1.604	21.7	0.015	0.075	0.015	劣等	縮小	12	0.0020
	3	クラヤ薬品(株)	DBJ	3,736	3,370	8.4	0.246	0.164	-40.7	-1.559	-1.314	24.4	0.025	0.060	0.014	劣等	縮小	14	0.0020
	4	三菱商事(株)	DBJ	8,401	7,556	17.4	0.553	0.367	-41.0	-0.826	-0.826	0.0	0.000	0.080	0.013	劣等	縮小	16	0.0020
	5	伊藤忠商事(株)	DBJ	6,675	5,306	15.1	0.439	0.258	-53.4	-0.969	-1.109	-14.0	-0.024	0.097	0.012	劣等	縮小	18	0.0020
	6	三井物産(株)	DBJ	7,538	7,159	19.7	0.496	0.347	-35.6	-0.703	-0.626	7.7	0.016	0.052	0.011	劣等	縮小	21	0.0020
	7	(株)スズケン	DBJ	4,965	5,351	9.9	0.327	0.260	-22.9	-1.393	-1.246	14.8	0.022	0.045	0.011	劣等	縮小	22	0.0020
	8	(株)レナウン	DBJ	2,684	1,392	16.1	0.177	0.068	-96.1	-0.906	-0.509	39.7	0.024	0.040	0.011	劣等	縮小	23	0.0020
	9	兼松(株)	DBJ	2,148	651	17.4	0.141	0.032	-149.8	-0.827	-0.166	66.1	0.029	0.029	0.009	劣等	縮小	28	0.0020
	10	(株)トーマン	DBJ	2,608	1,145	19.7	0.172	0.056	-112.8	-0.702	-0.247	45.5	0.026	0.029	0.009	劣等	縮小	30	0.0020
	11	東邦薬品(株)	DBJ	2,701	2,740	6.3	0.178	0.133	-29.0	-1.846	-1.673	17.3	0.013	0.040	0.009	劣等	縮小	32	0.0020
	12	市田(株)	DBJ	1,233	548	7.0	0.081	0.027	-111.5	-1.744	-1.369	37.5	0.010	0.043	0.009	劣等	縮小	33	0.0020
	13	川鉄商事(株)	DBJ	1,881	1,365	10.9	0.124	0.066	-62.5	-1.298	-0.884	41.4	0.020	0.032	0.008	劣等	縮小	34	0.0020
	14	双日(株)	DBJ	2,093	991	18.1	0.138	0.048	-105.2	-0.787	-0.253	53.5	0.025	0.025	0.008	劣等	縮小	35	0.0020
	15	(株)内田洋行	DBJ	2,134	1,872	8.4	0.140	0.091	-43.5	-1.561	-1.429	13.2	0.008	0.038	0.007	劣等	縮小	38	0.0020
	16	住金物産(株)	DBJ	1,565	1,014	13.2	0.103	0.049	-73.8	-1.104	-0.605	49.9	0.019	0.024	0.007	劣等	縮小	40	0.0020
	17	田崎真珠(株)	DBJ	1,983	1,753	7.3	0.130	0.085	-42.8	-1.690	-1.602	8.8	0.005	0.038	0.007	劣等	縮小	41	0.0020
	18	(株)ワールド	DBJ	2,394	2,167	12.9	0.158	0.105	-40.4	-1.127	-0.898	22.8	0.015	0.027	0.007	劣等	縮小	43	0.0020
	19	丸紅(株)	DBJ	6,041	5,344	19.5	0.397	0.259	-42.7	-0.713	-0.786	-7.3	-0.012	0.054	0.007	劣等	縮小	44	0.0020
	20	(株)メディセオホールディングス	DBJ	2,306	2,129	9.7	0.152	0.103	-38.4	-1.407	-1.273	13.4	0.009	0.033	0.007	劣等	縮小	45	0.0020
	55423		CRD	51人以上	51人以上	40.2	0.006	0.004	-30.4	0.009	-2.475	-248.4	-0.006	0.001	-0.001	劣等	縮小	239116	-0.0004
	55424		CRD	51人以上	51人以上	357.6	0.017	0.011	-38.7	2.195	2.284	8.9	0.001	-0.006	-0.001	優良	縮小	239142	-0.0004
	55425		CRD	51人以上	51人以上	136.5	0.028	0.017	-47.8	1.232	1.361	12.9	0.001	-0.007	-0.001	優良	縮小	239143	-0.0004
	55426		CRD	51人以上	51人以上	185.6	0.042	0.031	-30.6	1.539	1.675	13.5	0.002	-0.009	-0.001	優良	縮小	239259	-0.0004
	55427	(株)タイカン	DBJ	393	673	14.8	0.026	0.033	23.4	-0.992	-1.183	-19.1	-0.003	-0.004	-0.001	劣等	拡大	239298	-0.0004
	55428	リーバイ・ストラウス ジャパン(株)	DBJ	217	228	31.9	0.014	0.011	-25.5	-0.223	-1.526	-130.3	-0.008	0.001	-0.001	劣等	縮小	239318	-0.0004
	55429	ダイカ(株)	DBJ	700	1,184	7.1	0.046	0.057	22.1	-1.728	-1.637	9.1	0.002	-0.010	-0.001	劣等	拡大	239363	-0.0004
	55430		CRD	51人以上	51人以上	99.0	0.064	0.041	-44.4	0.911	1.013	10.2	0.003	-0.011	-0.001	優良	縮小	239398	-0.0004
	55431	新日本石油(株)	DBJ	2,314	2,809	28.1	0.152	0.136	-11.1	-0.348	-0.511	-16.3	-0.012	0.004	-0.001	劣等	縮小	239399	-0.0004
	55432		CRD	21人~50人	51人以上	20.7	0.003	0.009	111.9	-0.655	-1.949	-129.4	-0.004	-0.004	-0.001	劣等	拡大	239404	-0.0004
	55433	ジャパン建材(株)	DBJ	446	952	7.3	0.029	0.046	45.4	-1.701	-1.437	26.4	0.005	-0.013	-0.001	劣等	拡大	239421	-0.0004
	55434		CRD	51人以上	51人以上	133.4	0.007	0.024	130.7	1.210	-0.363	-157.3	-0.012	0.003	-0.001	優良	拡大	239429	-0.0004
	55435	(株)ジャパンケアサービス	DBJ	157	341	6.7	0.010	0.017	47.1	-1.780	-2.167	-38.7	-0.003	-0.006	-0.001	劣等	拡大	239439	-0.0004
	55436	HIROYA CO.,LTD.	Jade	483	339	239.9	0.032	0.016	-65.8	1.796	2.221	42.4	0.005	-0.015	-0.002	優良	縮小	239496	-0.0004
	55437	FUJI ELECTRIC RETAIL SYSTEMS	Jade	888	842	155.0	0.058	0.041	-35.8	1.359	1.407	4.8	0.001	-0.012	-0.002	優良	縮小	239522	-0.0004
	55438	(株)ガリバーインターナショナル	DBJ	133	559	11.7	0.009	0.027	113.5	-1.223	-1.294	-7.1	-0.001	-0.012	-0.002	劣等	拡大	239567	-0.0004
	55439	中央物産(株)	DBJ	362	716	8.3	0.024	0.035	37.8	-1.569	-1.816	-24.7	-0.004	-0.009	-0.002	劣等	拡大	239583	-0.0004
	55440		CRD	6人~20人	51人以上	101.2	0.001	0.022	316.6	0.933	-1.813	-274.6	-0.016	-0.005	-0.003	劣等	拡大	239703	-0.0004
	55441		CRD	51人以上	51人以上	198.2	0.108	0.071	-42.3	1.605	1.821	21.6	0.010	-0.031	-0.004	優良	縮小	239711	-0.0004
	55442	(株)アトル	DBJ	664	1,600	8.3	0.044	0.078	57.5	-1.565	-1.901	-33.6	-0.010	-0.030	-0.007	劣等	拡大	239803	-0.0004



産業名	産業内順位	企業名	データ出所	1997年一人当たり名目付加価値額(100万円)			97年の産業界内従業員シェア(%)			99年の産業界内従業員シェア(%)			産業内従業員の成長率(%)			97年の労働生産性			99年の労働生産性			労働生産性上昇率(97-99)(%)			内部効果(%)		再分配効果(%)		労働生産性上昇への寄与(%)		優劣成長		非製造業全体における寄与度順位		非製造業全体の労働生産性上昇への各グループの寄与の合計	
				97年の従業者数	99年の従業者数	97年の従業者数	99年の従業者数	97年の従業者数	99年の従業者数	97年の従業者数	99年の従業者数	97年の従業者数	99年の従業者数	97年の従業者数	99年の従業者数	97年の従業者数	99年の従業者数	97年の従業者数	99年の従業者数	97年の従業者数	99年の従業者数	97年の従業者数	99年の従業者数	97年の従業者数	99年の従業者数	97年の従業者数	99年の従業者数	97年の従業者数	99年の従業者数	97年の従業者数	99年の従業者数	97年の従業者数	99年の従業者数	97年の従業者数	99年の従業者数	
小売業	1	(株)ダイエー	DBJ	16,929	13,776	12.3	1.380	0.797	-54.9	-0.564	-0.355	20.9	0.114	0.134	0.032	劣等	縮小	5	0.0022																	
	2	(株)三越	DBJ	10,076	8,142	9.1	0.821	0.471	-55.6	-0.866	-0.729	13.7	0.044	0.139	0.023	劣等	縮小	6	0.0022																	
	3	(株)阪急百貨店	DBJ	5,269	4,259	7.2	0.430	0.247	-55.5	-1.100	-0.838	26.2	0.044	0.089	0.017	劣等	縮小	9	0.0022																	
	4	(株)丸井	DBJ	8,078	7,050	12.0	0.659	0.408	-47.9	-0.595	-0.460	13.5	0.036	0.066	0.013	劣等	縮小	17	0.0022																	
	5	(株)高島屋	DBJ	11,224	10,442	12.2	0.915	0.604	-41.5	-0.575	-0.568	0.7	0.003	0.089	0.012	劣等	縮小	19	0.0022																	
	6	(株)大丸	DBJ	5,974	4,609	11.4	0.487	0.267	-60.2	-0.639	-0.503	13.6	0.026	0.063	0.011	劣等	縮小	20	0.0022																	
	7	(株)セシール	DBJ	2,078	1,769	6.0	0.169	0.102	-50.4	-1.279	-0.517	76.2	0.052	0.030	0.010	劣等	縮小	24	0.0022																	
	8	(株)松坂屋	DBJ	5,692	4,870	9.9	0.464	0.282	-49.9	-0.789	-0.725	6.4	0.012	0.069	0.010	劣等	縮小	25	0.0022																	
	9	美津濃(株)	DBJ	3,526	2,757	8.2	0.287	0.160	-58.9	-0.969	-0.766	20.3	0.023	0.055	0.010	劣等	縮小	26	0.0022																	
	10	(株)西友	DBJ	7,924	6,797	13.6	0.646	0.393	-49.6	-0.465	-0.377	8.9	0.023	0.053	0.010	劣等	縮小	27	0.0022																	
	11	(株)チヨダ	DBJ	3,550	3,022	7.6	0.289	0.175	-50.4	-1.054	-0.934	12.0	0.014	0.057	0.009	劣等	縮小	29	0.0022																	
	12	上新電機(株)	DBJ	2,995	2,902	6.0	0.244	0.168	-37.4	-1.287	-1.052	23.5	0.024	0.045	0.009	劣等	縮小	31	0.0022																	
	13	イオン(株)	DBJ	13,611	16,733	12.9	1.110	0.968	-13.6	-0.516	-0.468	4.8	0.025	0.035	0.008	劣等	縮小	37	0.0022																	
	14	第一家庭電器(株)	DBJ	725	401	1.6	0.059	0.023	-93.5	-2.580	-1.595	98.6	0.020	0.037	0.007	劣等	縮小	39	0.0022																	
	15		CRD	21人以上	21人以上	5.9	0.302	0.231	-27.1	-1.298	-1.229	7.0	0.009	0.045	0.007	劣等	縮小	42	0.0022																	
	16	マルコ(株)	DBJ	2,127	2,223	3.8	0.173	0.129	-29.8	-1.742	-1.653	8.9	0.007	0.038	0.006	劣等	縮小	52	0.0022																	
	17	(株)東急百貨店	DBJ	3,633	3,120	9.6	0.296	0.181	-49.5	-0.812	-0.844	-3.3	-0.004	0.048	0.006	劣等	縮小	53	0.0022																	
	18	(株)カリノ	DBJ	3,013	2,549	11.0	0.246	0.148	-51.0	-0.676	-0.530	14.6	0.014	0.030	0.006	劣等	縮小	54	0.0022																	
	19	(株)鈴丹	DBJ	1,783	1,358	6.8	0.145	0.079	-61.5	-1.163	-1.094	6.9	0.004	0.038	0.005	劣等	縮小	57	0.0022																	
	20	(株)そごう	DBJ	2,393	1,901	8.0	0.195	0.110	-57.3	-0.994	-1.020	-2.6	-0.002	0.043	0.005	劣等	縮小	59	0.0022																	
	42623		CRD	21人以上	21人以上	115.1	0.059	0.054	-8.2	1.669	1.544	-12.5	-0.004	-0.004	-0.001	優良	縮小	239200	-0.0003																	
	42624		CRD	21人以上	21人以上	106.5	0.032	0.024	-27.6	1.592	1.494	-9.8	-0.001	-0.006	-0.001	優良	縮小	239212	-0.0003																	
	42625	KEISEI SUTOA, KK	Jade	383	368	111.6	0.031	0.021	-38.3	1.638	1.668	3.1	0.000	-0.008	-0.001	優良	縮小	239249	-0.0003																	
	42626	(株)ヤマダ電機	DBJ	1,880	3,476	4.7	0.153	0.201	27.2	-1.532	-1.247	28.5	0.025	-0.033	-0.001	劣等	拡大	239264	-0.0003																	
	42627		CRD	21人以上	21人以上	23.6	0.015	0.023	45.6	0.086	-0.650	-73.6	-0.007	-0.001	-0.001	劣等	拡大	239275	-0.0003																	
	42628		CRD	21人以上	21人以上	12.0	0.007	0.014	68.2	-0.591	-1.585	-99.4	-0.005	-0.004	-0.001	劣等	拡大	239321	-0.0003																	
	42629		CRD	21人以上	21人以上	61.8	0.090	0.072	-21.7	1.047	1.053	0.6	0.000	-0.009	-0.001	優良	縮小	239337	-0.0003																	
	42630	GEOIESU, KK	Jade	868	706	53.1	0.071	0.041	-54.9	0.895	1.111	21.6	0.006	-0.015	-0.001	優良	縮小	239341	-0.0003																	
	42631		CRD	21人以上	21人以上	33.3	0.016	0.036	79.1	0.428	-0.348	-77.5	-0.010	0.000	-0.001	優良	拡大	239367	-0.0003																	
	42632		CRD	21人以上	21人以上	50.3	0.010	0.031	117.4	0.842	-0.370	-121.1	-0.012	0.003	-0.001	優良	拡大	239373	-0.0003																	
	42633		CRD	21人以上	21人以上	31.4	0.123	0.082	-40.0	0.370	0.276	-9.4	-0.005	-0.007	-0.001	優良	縮小	239440	-0.0003																	
	42634	HAKATA DAIMARU, KK	Jade	1,218	836	50.1	0.099	0.048	-71.9	0.838	1.213	37.5	0.014	-0.026	-0.002	優良	縮小	239471	-0.0003																	
	42635		CRD	21人以上	21人以上	65.1	0.038	0.007	-177.0	1.099	2.592	149.3	0.017	-0.029	-0.002	優良	縮小	239491	-0.0003																	
	42636		CRD	21人以上	21人以上	8.1	0.011	0.020	57.4	-0.982	-1.845	-86.2	-0.007	-0.006	-0.002	劣等	拡大	239510	-0.0003																	
	42637		CRD	21人以上	21人以上	26.5	0.135	0.116	-15.3	0.201	-0.006	-20.7	-0.013	-0.001	-0.002	優良	縮小	239529	-0.0003																	
	42638	(株)エコス	DBJ	471	1,081	11.1	0.038	0.063	48.8	-0.672	-0.932	-26.0	-0.007	-0.010	-0.002	劣等	拡大	239574	-0.0003																	
	42639		CRD	21人以上	21人以上	71.3	0.091	0.059	-43.7	1.190	1.189	-0.1	0.000	-0.019	-0.002	優良	縮小	239624	-0.0003																	
	42640	日本アムウェイ(株)	DBJ	721	678	70.8	0.059	0.039	-40.4	1.184	0.739	-44.5	-0.011	-0.009	-0.003	優良	縮小	239642	-0.0003																	
	42641	NISSAN PURINSU TOKYOHAMBAI	Jade	2,481	2,440	38.3	0.202	0.141	-35.9	0.570	0.408	-16.1	-0.014	-0.015	-0.004	優良	縮小	239719	-0.0003																	
	42642	ONEZONE CORPORATION	Jade	2,458	1,787	45.7	0.200	0.103	-66.1	0.746	0.825	8.0	0.006	-0.038	-0.004	優良	縮小	239740	-0.0003																	

産業名	産業内順位	企業名	データ出所	97年の従業者数	99年の従業者数	1997年一人当たり名目付加価値額(100万円)	97年の産業界内従業者シェア(%)	99年の産業界内従業者シェア(%)	産業界内従業者シェアの成長率(%)	97年の労働生産性	99年の労働生産性	労働生産性上昇率(97-99)(%)	内部効果(%)	再分配効果(%)	労働生産性上昇への寄与(%)	優劣	成長	非製造業全体における寄与度順位	非製造業全体の労働生産性上昇への各グループの寄与の合計
不動産業	1	(株)東急コミュニティー	DBJ	4,477	3,862	5.0	2.627	1.414	-62.0	-0.345	-0.090	25.5	0.257	0.109	0.008	劣等	縮小	36	0.0004
	2	SEIMI, KK	Jade	1,020	776	3.2	0.598	0.284	-74.5	-0.783	-0.606	17.7	0.039	0.103	0.003	劣等	縮小	121	0.0004
	3		CRD	101人以上	101人以上	1.4	0.190	0.053	-127.3	-1.613	-0.374	123.9	0.075	0.065	0.003	劣等	縮小	123	0.0004
	4		CRD	101人以上	101人以上	2.4	0.249	0.135	-61.0	-1.074	-0.087	98.6	0.095	0.031	0.003	劣等	縮小	149	0.0004
	5		CRD	101人以上	101人以上	1.7	0.600	0.422	-35.1	-1.436	-1.485	-4.8	-0.012	0.126	0.002	劣等	縮小	158	0.0004
	6		CRD	101人以上	101人以上	1.8	0.147	0.053	-101.7	-1.355	-0.447	90.8	0.045	0.040	0.002	劣等	縮小	242	0.0004
	7		CRD	101人以上	101人以上	3.1	0.528	0.333	-46.1	-0.811	-0.769	4.2	0.009	0.073	0.002	劣等	縮小	255	0.0004
	8		CRD	101人以上	101人以上	2.3	0.218	0.077	-104.4	-1.132	-1.054	7.8	0.006	0.075	0.002	劣等	縮小	265	0.0004
	9	FUJI AUTO CO., LTD.	Jade	570	570	4.2	0.334	0.209	-47.2	-0.521	-0.079	44.2	0.060	0.016	0.002	劣等	縮小	277	0.0004
	10	MEITETSU BIRUDINGU KANRI KK	Jade	230	230	1.7	0.135	0.084	-47.2	-1.405	-0.435	97.0	0.053	0.022	0.002	劣等	縮小	281	0.0004
	11	(株)エイブル	DBJ	2,120	2,192	6.1	1.244	0.802	-43.9	-0.135	-0.005	13.0	0.066	0.007	0.002	劣等	縮小	284	0.0004
	12		CRD	101人以上	101人以上	2.0	0.155	0.097	-47.2	-1.261	-0.724	53.7	0.034	0.028	0.001	劣等	縮小	328	0.0004
	13	DAIKYO JYUTAKURYUTSU INCOR	Jade	524	574	3.4	0.307	0.210	-38.1	-0.728	-0.475	25.3	0.033	0.027	0.001	劣等	縮小	338	0.0004
	14		CRD	101人以上	101人以上	3.1	0.097	0.055	-57.4	-0.816	0.780	159.6	0.060	0.000	0.001	優良	縮小	340	0.0004
	15	TOSHIBA FUDOSAN KK	Jade	260	484	9.4	0.153	0.177	15.0	0.294	0.860	56.6	0.047	0.008	0.001	優良	拡大	392	0.0004
	16		CRD	101人以上	51人~100人	1.6	0.063	0.028	-80.1	-1.468	0.603	207.1	0.047	0.007	0.001	劣等	縮小	394	0.0004
	17	NIKO NIKO DO CO., LTD.	Jade	1,116	774	6.8	0.655	0.283	-83.8	-0.036	0.339	37.5	0.088	-0.035	0.001	優良	縮小	402	0.0004
	18		CRD	101人以上	101人以上	2.7	0.076	0.048	-47.2	-0.943	0.550	149.3	0.046	0.002	0.001	劣等	縮小	443	0.0004
	19		CRD	101人以上	101人以上	1.5	0.106	0.064	-50.6	-1.560	-1.088	47.2	0.020	0.027	0.001	劣等	縮小	456	0.0004
	20		CRD	101人以上	21人~50人	1.6	0.061	0.008	-198.1	-1.453	0.380	183.2	0.032	0.013	0.001	劣等	縮小	481	0.0004
	9916	阪急不動産(株)	DBJ	270	256	37.4	0.158	0.094	-52.5	1.671	1.905	23.4	0.015	-0.059	-0.001	優良	縮小	239208	-0.0004
	9917	FUKUOKA AIRPORT BUILDING CO	Jade	206	200	12.3	0.121	0.073	-50.1	0.560	-0.293	-85.3	-0.041	-0.004	-0.001	優良	縮小	239228	-0.0004
	9918		CRD	101人以上	101人以上	30.1	0.183	0.106	-54.5	1.453	1.641	18.8	0.014	-0.061	-0.001	優良	縮小	239251	-0.0004
	9919		CRD	101人以上	101人以上	88.6	0.065	0.045	-36.1	2.533	1.551	-98.2	-0.027	-0.021	-0.001	優良	縮小	239255	-0.0004
	9920		CRD	101人以上	101人以上	30.1	0.230	0.156	-39.1	1.453	1.481	2.8	0.003	-0.056	-0.001	優良	縮小	239327	-0.0004
	9921	有楽土地(株)	DBJ	388	304	21.6	0.228	0.111	-71.6	1.124	1.371	24.8	0.021	-0.075	-0.001	優良	縮小	239332	-0.0004
	9922	SOTETSU REAL ESTATE CO., LTD	Jade	326	313	8.7	0.191	0.115	-51.3	0.208	-0.584	-79.3	-0.061	0.006	-0.001	劣等	縮小	239344	-0.0004
	9923	藤和不動産(株)	DBJ	626	608	17.7	0.367	0.223	-50.1	0.924	1.027	10.3	0.015	-0.073	-0.001	優良	縮小	239366	-0.0004
	9924	スターツ(株)	DBJ	870	816	10.2	0.510	0.299	-53.6	0.375	0.247	-12.8	-0.026	-0.037	-0.001	優良	縮小	239402	-0.0004
	9925		CRD	101人以上	101人以上	79.3	0.140	0.087	-47.2	2.422	2.419	-0.3	0.000	-0.065	-0.001	優良	縮小	239414	-0.0004
	9926	東京建物(株)	DBJ	392	410	44.2	0.230	0.150	-42.7	1.838	1.800	-3.8	-0.004	-0.074	-0.002	優良	縮小	239498	-0.0004
	9927		CRD	20人以下	101人以上	5.1	0.006	0.146	321.7	-0.327	-1.229	-90.2	-0.034	-0.052	-0.002	劣等	拡大	239539	-0.0004
	9928	(株)リクルートコスモス	DBJ	547	573	33.5	0.321	0.210	-42.5	1.561	1.581	2.1	0.003	-0.089	-0.002	優良	縮小	239541	-0.0004
	9929		CRD	101人以上	101人以上	26.6	0.118	0.074	-47.2	1.329	-0.249	-157.8	-0.076	-0.013	-0.002	優良	縮小	239547	-0.0004
	9930	(株)レオパレス21	DBJ	1,868	2,281	15.4	1.096	0.835	-27.2	0.786	0.810	2.4	0.011	-0.109	-0.002	優良	縮小	239570	-0.0004
9931		CRD	101人以上	101人以上	23.0	0.185	0.053	-125.8	1.185	0.433	-75.2	-0.045	-0.056	-0.002	優良	縮小	239582	-0.0004	
9932		CRD	101人以上	101人以上	30.0	0.274	0.102	-98.3	1.452	1.693	24.1	0.023	-0.138	-0.002	優良	縮小	239621	-0.0004	
9933	ダイア建設(株)	DBJ	1,064	799	19.3	0.624	0.292	-75.8	1.009	1.165	15.5	0.036	-0.187	-0.003	優良	縮小	239690	-0.0004	
9934	(株)大京	DBJ	2,156	1,657	17.4	1.265	0.606	-73.5	0.906	1.318	41.2	0.193	-0.379	-0.004	優良	縮小	239731	-0.0004	
9935	三菱地所(株)	DBJ	1,966	1,592	60.4	1.153	0.583	-68.3	2.150	2.388	23.7	0.103	-0.659	-0.012	優良	縮小	239870	-0.0004	

産業名	産業内順位	企業名	データ出所	1997年一人当たり 名目付加 価値額 (100万 円)			97年の産 業内従業 者シェア (%)	99年の産 業内従業 者シェア (%)	産業内従 業者シェア の成長率 (%)	97年の労 働生産性	99年の労 働生産性	労働生産 性上昇率 (97-99)(%)	内部効果 (%)	再分配効 果(%)	労働生産性 上昇への寄 与(%)	優劣	成長	非製造 業全体 における 寄与度 順位	非製造業全 体の労働生 産性上昇へ の各グルー プの寄与の 合計
				97年の従 業者数	99年の従 業者数	97年一人 当たり 価値額 (100万 円)													
運輸業	1		CRD	101人以上	101人以上	6.6	0.047	0.362	204.4	0.714	0.771	5.7	0.006	0.135	0.023	優良	拡大	7	0.0006
	2	MITSUBISHI ELECTRIC LOGISTICS	Jade	1,466	1,133	2.5	0.110	0.071	-44.6	-0.238	0.379	61.7	0.028	-0.004	0.004	優良	縮小	80	0.0006
	3	KANTO KOUN CO.,LTD	Jade	347	249	0.4	0.025	0.015	-50.5	-2.027	-0.507	152.0	0.015	0.006	0.003	劣等	縮小	99	0.0006
	4	丸全昭和運輸(株)	DBJ	2,345	2,091	10.6	0.177	0.131	-30.3	1.195	1.955	76.1	0.058	-0.039	0.003	優良	縮小	111	0.0006
	5		CRD	101人以上	101人以上	0.6	0.023	0.019	-17.4	-1.643	-0.430	121.4	0.013	0.002	0.002	劣等	縮小	157	0.0006
	6		CRD	101人以上	101人以上	0.9	0.034	0.029	-17.4	-1.234	-0.495	74.0	0.012	0.002	0.002	劣等	縮小	165	0.0006
	7		CRD	101人以上	101人以上	0.4	0.012	0.009	-24.2	-2.128	0.245	237.3	0.012	0.001	0.002	劣等	縮小	176	0.0006
	8	KARITSU KK	Jade	1,849	1,889	1.3	0.139	0.118	-16.6	-0.929	-0.857	7.2	0.005	0.008	0.002	劣等	縮小	181	0.0006
	9		CRD	101人以上	101人以上	0.2	0.011	0.009	-18.8	-2.558	-0.408	215.0	0.011	0.001	0.002	劣等	縮小	188	0.0006
	10	DAIYAMONDO FERI, KK	Jade	296	277	1.1	0.021	0.017	-23.9	-1.156	0.042	119.8	0.011	0.001	0.002	劣等	縮小	189	0.0006
	11		CRD	101人以上	101人以上	1.8	0.024	0.021	-13.7	-0.563	0.486	104.9	0.012	0.000	0.002	優良	縮小	209	0.0006
	12		CRD	101人以上	101人以上	1.8	0.024	0.022	-8.5	-0.562	0.440	100.2	0.012	0.000	0.002	優良	縮小	215	0.0006
	13		CRD	101人以上	101人以上	3.2	0.065	0.027	-89.8	-0.004	0.979	98.3	0.023	-0.012	0.002	優良	縮小	236	0.0006
	14	KANTO UNYU KK	Jade	305	339	1.3	0.023	0.021	-8.2	-0.927	-0.006	92.1	0.010	0.000	0.002	劣等	縮小	254	0.0006
	15		CRD	101人以上	101人以上	2.3	0.024	0.019	-19.6	-0.338	0.661	99.9	0.011	-0.001	0.002	優良	縮小	266	0.0006
	16		CRD	101人以上	101人以上	0.5	0.010	0.007	-38.3	-1.820	0.406	222.6	0.009	0.001	0.002	劣等	縮小	268	0.0006
	17		CRD	101人以上	101人以上	0.6	0.009	0.007	-25.0	-1.662	0.686	234.8	0.009	0.000	0.002	劣等	縮小	280	0.0006
	18	JOETSU UNSO KK	Jade	275	221	0.6	0.021	0.014	-40.6	-1.738	-1.294	44.4	0.004	0.005	0.001	劣等	縮小	301	0.0006
	19		CRD	101人以上	101人以上	1.0	0.010	0.011	3.2	-1.142	0.477	161.9	0.009	0.000	0.001	劣等	拡大	312	0.0006
	20		CRD	101人以上	101人以上	2.8	0.019	0.016	-17.3	0.026	1.060	103.4	0.009	-0.001	0.001	優良	縮小	326	0.0006
	13109	西武鉄道(株)	DBJ	4,114	3,966	25.5	0.267	0.216	-21.4	2.120	2.146	2.6	0.003	-0.058	-0.009	優良	縮小	239841	-0.0079
	13110	トナミ運輸(株)	DBJ	6,195	5,757	7.5	0.467	0.359	-26.1	0.853	0.823	-3.0	-0.006	-0.051	-0.010	優良	縮小	239847	-0.0079
	13111	京王電鉄(株)	DBJ	4,121	3,891	20.7	0.268	0.212	-23.5	1.913	1.901	-1.2	-0.001	-0.057	-0.010	優良	縮小	239848	-0.0079
	13112	(株)日立物流	DBJ	4,039	3,690	11.9	0.304	0.230	-27.8	1.309	1.240	-6.8	-0.009	-0.051	-0.010	優良	縮小	239852	-0.0079
	13113	阪急ホールディングス(株)	DBJ	4,841	4,345	20.8	0.315	0.236	-28.6	1.919	2.025	10.6	0.015	-0.082	-0.011	優良	縮小	239864	-0.0079
	13114	東京急行電鉄(株)	DBJ	4,684	4,445	28.5	0.305	0.242	-23.0	2.231	2.267	3.6	0.005	-0.074	-0.011	優良	縮小	239869	-0.0079
	13115	名古屋鉄道(株)	DBJ	7,546	6,952	11.1	0.491	0.378	-26.0	1.288	1.319	3.1	0.007	-0.080	-0.012	優良	縮小	239872	-0.0079
	13116	西日本鉄道(株)	DBJ	6,805	6,027	11.7	0.442	0.328	-29.9	1.343	1.397	5.4	0.010	-0.085	-0.012	優良	縮小	239873	-0.0079
	13117	山九(株)	DBJ	12,109	10,512	8.7	0.871	0.636	-31.4	0.936	0.970	3.4	0.013	-0.125	-0.019	優良	縮小	239891	-0.0079
	13118	西濃運輸(株)	DBJ	15,862	13,984	7.3	1.195	0.873	-31.4	0.818	0.878	6.0	0.031	-0.155	-0.021	優良	縮小	239894	-0.0079
	13119	東武鉄道(株)	DBJ	9,937	9,275	16.5	0.646	0.505	-24.7	1.684	1.654	-3.1	-0.009	-0.126	-0.022	優良	縮小	239897	-0.0079
	13120	近畿日本鉄道(株)	DBJ	11,907	10,735	13.6	0.774	0.584	-28.1	1.496	1.525	3.0	0.010	-0.154	-0.024	優良	縮小	239902	-0.0079
	13121	福山通運(株)	DBJ	16,255	15,142	8.1	1.225	0.946	-25.9	0.928	0.912	-1.7	-0.009	-0.144	-0.025	優良	縮小	239905	-0.0079
	13122	全日本空輸(株)	DBJ	15,200	13,761	14.1	0.988	0.758	-26.6	1.639	1.675	3.6	0.016	-0.204	-0.031	優良	縮小	239911	-0.0079
	13123	(株)日本航空インターナショナル	DBJ	17,863	18,535	19.0	1.161	1.020	-13.0	1.935	1.813	-12.2	-0.067	-0.140	-0.034	優良	縮小	239912	-0.0079
	13124	ヤマト運輸(株)	DBJ	74,193	84,242	5.6	5.590	5.260	-6.1	0.555	0.508	-4.8	-0.129	-0.107	-0.039	優良	縮小	239918	-0.0079
	13125	日本通運(株)	DBJ	44,543	41,769	9.7	3.356	2.608	-25.2	1.106	1.026	-7.9	-0.118	-0.441	-0.093	優良	縮小	239931	-0.0079
	13126	東海旅客鉄道(株)	DBJ	22,447	17,244	33.8	1.459	0.939	-44.2	2.404	2.586	18.2	0.109	-0.680	-0.095	優良	縮小	239932	-0.0079
	13127	西日本旅客鉄道(株)	DBJ	44,581	33,506	13.1	2.899	1.824	-46.3	1.454	1.640	18.6	0.220	-0.893	-0.112	優良	縮小	239933	-0.0079
	13128	東日本旅客鉄道(株)	DBJ	77,653	63,039	15.5	5.049	3.431	-38.6	1.623	1.788	16.5	0.350	-1.472	-0.186	優良	縮小	239934	-0.0079

産業名	産業内順位	企業名	データ出所	1997年一人当たり 名目付加 価値額 (100万 円)			97年の産 業内従業 者シェア (%)	99年の産 業内従業 者シェア (%)	産業内従 業者シェア の成長率 (%)	97年の労 働生産性	99年の労 働生産性	労働生産 性上昇率 (97-99)(%)	内部効果 (%)	再分配効 果(%)	労働生産性 上昇への寄 与(%)	優劣	成長	非製造 業全体 における 寄与度 順位	非製造業全 体の労働生 産性上昇へ の各グルー プの寄与の 合計
				97年の従 業者数	99年の従 業者数	1997年一人 当たり 名目付加 価値額 (100万 円)													
倉庫・その他運	1		CRD	101人以上	101人以上	1.2	2.177	0.152	-266.0	-1.144	0.605	174.9	1.018	0.100	0.020	劣等	縮小	8	0.0005
	2		CRD	101人以上	101人以上	0.6	0.662	0.372	-57.6	-1.876	-1.799	7.8	0.020	0.241	0.005	劣等	縮小	64	0.0005
	3		CRD	101人以上	101人以上	0.4	0.184	0.089	-72.4	-2.479	0.353	283.3	0.193	0.042	0.004	劣等	縮小	72	0.0005
	4		CRD	101人以上	101人以上	1.6	0.788	0.344	-82.9	-0.805	-0.434	37.1	0.105	0.100	0.004	劣等	縮小	88	0.0005
	5		CRD	101人以上	20人以下	0.7	0.120	0.006	-293.4	-1.875	0.126	200.1	0.063	0.040	0.002	劣等	縮小	225	0.0005
	6		CRD	101人以上	101人以上	2.3	0.348	0.204	-53.5	-0.631	0.022	65.3	0.090	0.010	0.002	劣等	縮小	238	0.0005
	7		CRD	101人以上	21人~50人	0.8	0.085	0.011	-201.9	-1.645	0.427	207.2	0.050	0.016	0.001	劣等	縮小	365	0.0005
	8		CRD	101人以上	101人以上	1.9	0.462	0.250	-61.6	-0.812	-0.845	-3.2	-0.006	0.070	0.001	劣等	縮小	380	0.0005
	9	MINAMIKANTO HITACHI BUTSURY	Jade	321	321	0.9	0.224	0.140	-47.1	-1.407	-1.291	11.6	0.011	0.050	0.001	劣等	縮小	409	0.0005
	10		CRD	101人以上	101人以上	1.2	0.084	0.054	-43.5	-1.257	0.007	126.4	0.044	0.007	0.001	劣等	縮小	496	0.0005
	11		CRD	101人以上	101人以上	1.2	0.096	0.059	-49.8	-1.256	-0.315	94.1	0.036	0.012	0.001	劣等	縮小	520	0.0005
	12		CRD	101人以上	101人以上	2.9	0.399	0.147	-99.6	-0.394	-0.145	24.9	0.034	0.012	0.001	劣等	縮小	537	0.0005
	13		CRD	101人以上	51人~100人	1.9	0.088	0.034	-94.8	-0.826	0.461	128.8	0.039	0.000	0.001	劣等	縮小	625	0.0005
	14		CRD	51人~100人	21人~50人	1.2	0.068	0.014	-159.2	-1.249	-0.117	113.2	0.023	0.014	0.001	劣等	縮小	680	0.0005
	15		CRD	101人以上	101人以上	3.3	0.105	0.065	-48.9	-0.259	0.746	100.6	0.043	-0.008	0.001	優良	縮小	739	0.0005
	16	RINYU KANKO, KK	Jade	67	67	0.5	0.047	0.029	-47.1	-1.948	-0.841	110.8	0.021	0.011	0.001	劣等	縮小	804	0.0005
	17	SHADI BUTSURYU KK	Jade	181	198	1.8	0.126	0.086	-38.1	-0.677	-0.198	47.9	0.026	0.005	0.001	劣等	縮小	828	0.0005
	18		CRD	101人以上	101人以上	1.6	0.186	0.113	-49.4	-0.947	-0.909	3.8	0.003	0.027	0.001	劣等	縮小	844	0.0005
	19	NICCHU PEACE TRAVEL SERVICE	Jade	109	90	1.1	0.076	0.039	-66.3	-1.199	-0.735	46.4	0.013	0.015	0.001	劣等	縮小	909	0.0005
	20		CRD	51人~100人	51人~100人	0.4	0.054	0.034	-47.1	-2.257	-1.938	31.9	0.007	0.020	0.000	劣等	縮小	953	0.0005
	2270		CRD	101人以上	101人以上	6.4	0.636	0.391	-48.6	0.408	0.387	-2.1	-0.005	-0.070	-0.001	優良	縮小	239417	-0.0006
	2271	京神倉庫(株)	DBJ	301	253	11.6	0.210	0.110	-64.5	1.163	1.003	-15.9	-0.013	-0.063	-0.001	優良	縮小	239419	-0.0006
	2272		CRD	101人以上	101人以上	9.7	0.272	0.147	-61.4	0.983	0.917	-6.6	-0.007	-0.070	-0.001	優良	縮小	239431	-0.0006
	2273	(株)アイ・ロジスティクス	DBJ	341	300	11.0	0.238	0.131	-59.9	1.105	0.968	-13.7	-0.013	-0.065	-0.001	優良	縮小	239434	-0.0006
	2274		CRD	101人以上	101人以上	6.2	0.795	0.414	-65.3	0.373	0.495	12.2	0.037	-0.115	-0.001	優良	縮小	239436	-0.0006
	2275	(株)アルプス物流	DBJ	540	500	10.9	0.377	0.218	-54.8	1.097	1.300	20.3	0.030	-0.109	-0.001	優良	縮小	239437	-0.0006
	2276	(株)サンリツ	DBJ	439	394	10.3	0.307	0.172	-57.9	1.040	0.935	-10.6	-0.013	-0.078	-0.002	優良	縮小	239504	-0.0006
	2277	(株)ヤマタネ	DBJ	377	545	17.0	0.263	0.238	-10.3	1.541	0.917	-62.3	-0.078	-0.018	-0.002	優良	縮小	239523	-0.0006
	2278	川西倉庫(株)	DBJ	505	419	10.5	0.353	0.183	-65.8	1.063	1.142	7.9	0.011	-0.108	-0.002	優良	縮小	239530	-0.0006
	2279		CRD	101人以上	101人以上	16.1	0.211	0.128	-49.8	1.489	0.926	-56.4	-0.048	-0.057	-0.002	優良	縮小	239554	-0.0006
	2280	(株)中央倉庫	DBJ	450	435	17.1	0.314	0.190	-50.5	1.549	1.425	-12.3	-0.016	-0.103	-0.002	優良	縮小	239588	-0.0006
	2281		CRD	101人以上	101人以上	5.3	0.353	0.195	-59.3	0.382	-0.491	-87.3	-0.120	-0.009	-0.002	優良	縮小	239611	-0.0006
	2282	ケイヒン(株)	DBJ	473	270	12.8	0.330	0.118	-103.2	1.260	1.656	39.6	0.044	-0.173	-0.002	優良	縮小	239612	-0.0006
	2283	澁澤倉庫(株)	DBJ	582	538	17.4	0.407	0.235	-55.0	1.567	1.511	-5.6	-0.009	-0.147	-0.003	優良	縮小	239663	-0.0006
	2284	郵船航空サービス(株)	DBJ	995	1,019	11.3	0.695	0.444	-44.7	1.137	1.118	-1.8	-0.005	-0.163	-0.003	優良	縮小	239678	-0.0006
	2285	日本トランスシティ(株)	DBJ	971	939	13.7	0.678	0.410	-50.5	1.326	1.261	-6.5	-0.018	-0.197	-0.004	優良	縮小	239730	-0.0006
	2286	(株)住友倉庫	DBJ	909	836	20.9	0.635	0.365	-55.5	1.748	1.758	1.0	0.003	-0.260	-0.005	優良	縮小	239766	-0.0006
	2287		CRD	101人以上	101人以上	32.9	0.309	0.172	-58.2	2.048	0.545	-150.3	-0.181	-0.100	-0.005	優良	縮小	239774	-0.0006
	2288	キムラユニティ(株)	DBJ	1,809	1,701	9.6	1.264	0.742	-53.3	0.966	0.940	-2.6	-0.013	-0.294	-0.006	優良	縮小	239790	-0.0006
	2289	三菱倉庫(株)	DBJ	1,423	1,149	24.6	0.994	0.501	-68.5	1.912	2.038	12.6	0.047	-0.529	-0.009	優良	縮小	239836	-0.0006

産業名	産業内順位	企業名	データ出所	1997年一人当たり名目付加価値額(100万円)			97年の産業内従業者シェア(%)	99年の産業内従業者シェア(%)	産業内従業者シェアの成長率(%)	97年の労働生産性	99年の労働生産性	労働生産性上昇率(97-99)(%)	内部効果(%)	再分配効果(%)	労働生産性上昇への寄与(%)	優劣	成長	非製造業全体における寄与度順位	非製造業全体の労働生産性上昇への各グループの寄与の合計
				97年の従業者数	99年の従業者数	97年の従業者数													
通信業	1	(株)エヌ・ティ・ティ・データ	DBJ	10,098	9,307	27.8	5.873	29.759	162.3	1.614	1.983	36.9	3.287	19.175	0.208	優良	拡大	1	0.0047
	2	(旧)ケイティディ(株)	DBJ	5,003	5,289	23.1	2.910	16.911	176.0	1.428	1.707	27.8	1.379	9.623	0.102	優良	拡大	2	0.0047
	3	KDDI(株)	DBJ	2,927	2,586	30.1	1.702	8.269	158.0	1.692	2.452	76.0	1.895	6.170	0.075	優良	拡大	3	0.0047
	4	ボーダフォン(株)	DBJ	3,534	2,977	26.6	2.055	9.519	153.3	1.570	2.149	57.9	1.676	6.219	0.073	優良	拡大	4	0.0047
	5	(株)光通信	DBJ	1,224	2,120	13.4	0.712	6.779	225.4	0.885	0.698	-18.7	-0.349	1.815	0.014	優良	拡大	15	0.0047
	6		CRD	101人以上	101人以上	4.3	0.099	0.547	170.4	-0.259	0.499	75.8	0.122	-0.016	0.001	劣等	拡大	462	0.0047
	7		CRD	21人~50人	21人~50人	7.8	0.017	0.080	152.2	0.347	1.249	90.2	0.022	0.019	0.000	優良	拡大	1294	0.0047
	8		CRD	20人以下	20人以下	20.4	0.008	0.048	177.3	1.305	1.801	49.6	0.007	0.027	0.000	優良	拡大	1601	0.0047
	9		CRD	51人~100人	51人~100人	8.5	0.047	0.224	157.1	0.423	0.504	8.2	0.006	0.024	0.000	優良	拡大	1964	0.0047
	10		CRD	101人以上	101人以上	6.2	0.066	0.412	182.8	0.106	0.291	18.6	0.022	0.001	0.000	優良	拡大	2631	0.0047
	11	TEREMEDIA TOHOKU, YK	Jade	13	13	5.5	0.008	0.042	170.4	-0.004	1.055	105.8	0.013	0.006	0.000	優良	拡大	3513	0.0047
	12		CRD	20人以下	20人以下	8.3	0.009	0.048	170.4	0.403	0.986	58.3	0.008	0.010	0.000	優良	拡大	3666	0.0047
	13		CRD	20人以下	20人以下	12.4	0.008	0.061	208.4	0.804	0.836	3.2	0.001	0.017	0.000	優良	拡大	3926	0.0047
	14		CRD	20人以下	20人以下	60.6	0.004	0.045	239.7	2.393	0.940	-145.3	-0.018	0.030	0.000	優良	拡大	6141	0.0047
	15		CRD	20人以下	20人以下	9.4	0.003	0.019	170.4	0.533	0.963	43.0	0.002	0.004	0.000	優良	拡大	12790	0.0047
	16		CRD	20人以下	20人以下	9.3	0.003	0.016	170.4	0.517	1.077	55.9	0.003	0.004	0.000	優良	拡大	13247	0.0047
	17		CRD	20人以下	20人以下	8.7	0.007	0.038	170.4	0.451	0.464	1.3	0.000	0.004	0.000	優良	拡大	20912	0.0047
	18		CRD	20人以下	20人以下	4.2	0.003	0.013	148.1	-0.276	0.612	88.8	0.003	0.000	0.000	劣等	拡大	26480	0.0047
	19		CRD	20人以下	20人以下	3.5	0.008	0.042	163.0	-0.468	0.198	66.6	0.008	-0.005	0.000	劣等	拡大	31047	0.0047
	20		CRD	20人以下	20人以下	0.5	0.002	0.013	170.4	-2.353	0.122	247.4	0.009	-0.007	0.000	劣等	拡大	33958	0.0047
	29		CRD	20人以下	20人以下	5.1	0.001	0.010	211.0	-0.089	-0.165	-7.7	0.000	-0.001	0.000	劣等	拡大	174271	-0.0003
	30		CRD	20人以下	20人以下	2.5	0.001	0.006	170.4	-0.798	-0.494	30.4	0.001	-0.002	0.000	劣等	拡大	175817	-0.0003
	31		CRD	20人以下	20人以下	1.8	0.003	0.016	170.4	-1.131	-0.323	80.8	0.004	-0.006	0.000	劣等	拡大	187084	-0.0003
	32		CRD	21人~50人	20人以下	5.5	0.013	0.064	160.9	0.002	0.078	7.6	0.001	-0.004	0.000	劣等	拡大	191053	-0.0003
	33		CRD	101人以上	101人以上	6.2	0.062	0.342	170.4	0.114	0.162	4.8	0.005	-0.008	0.000	劣等	拡大	195992	-0.0003
	34		CRD	20人以下	20人以下	1.7	0.002	0.010	170.4	-1.206	-0.679	52.7	0.001	-0.004	0.000	劣等	拡大	197443	-0.0003
	35		CRD	20人以下	20人以下	4.2	0.002	0.013	170.4	-0.282	-0.374	-9.2	0.000	-0.003	0.000	劣等	拡大	198681	-0.0003
	36		CRD	20人以下	20人以下	3.7	0.006	0.032	170.4	-0.417	-0.154	26.3	0.002	-0.006	0.000	劣等	拡大	205095	-0.0003
	37		CRD	21人~50人	21人~50人	3.0	0.023	0.157	193.3	-0.611	-0.097	51.4	0.023	-0.037	0.000	劣等	拡大	230980	-0.0003
	38		CRD	51人~100人	51人~100人	3.0	0.052	0.224	145.3	-0.606	-0.116	48.9	0.034	-0.048	0.000	劣等	拡大	231074	-0.0003
	39		CRD	20人以下	20人以下	0.5	0.002	0.016	192.7	-2.374	-2.072	30.2	0.001	-0.017	0.000	劣等	拡大	232102	-0.0003
	40		CRD	21人~50人	21人~50人	6.3	0.023	0.083	129.9	0.125	-0.319	-44.5	-0.012	-0.009	0.000	劣等	拡大	234723	-0.0003
	41		CRD	20人以下	20人以下	3.7	0.010	0.054	170.4	-0.417	-0.746	-33.0	-0.005	-0.017	0.000	劣等	拡大	235323	-0.0003
	42		CRD	21人~50人	21人~50人	2.4	0.016	0.090	170.4	-0.821	-0.520	30.1	0.008	-0.032	0.000	劣等	拡大	235633	-0.0003
	43		CRD	101人以上	101人以上	5.3	0.083	0.659	206.9	-0.035	0.081	11.6	0.021	-0.049	0.000	劣等	拡大	236367	-0.0003
	44		CRD	21人~50人	21人~50人	0.8	0.027	0.137	161.5	-1.924	-0.668	125.6	0.052	-0.082	0.000	劣等	拡大	236800	-0.0003
	45		CRD	20人以下	21人~50人	27.4	0.009	0.102	246.2	1.600	-0.492	-209.3	-0.058	0.017	0.000	優良	拡大	237865	-0.0003
	46		CRD	101人以上	101人以上	2.4	0.077	0.425	170.4	-0.819	-0.505	31.4	0.039	-0.149	-0.001	劣等	拡大	239262	-0.0003
	47	TEREWAKUSABISU, KK	Jade	95	95	1.3	0.055	0.304	170.4	-1.454	-0.885	56.9	0.051	-0.169	-0.001	劣等	拡大	239311	-0.0003
	48		CRD	101人以上	101人以上	1.1	1.034	5.938	174.8	-1.613	-1.040	57.3	0.998	-3.726	-0.025	劣等	拡大	239904	-0.0003

産業名	産業内順位	企業名	データ出所	1997年一人当たり名目付加価値額(100万円)			97年の産業内従業者シェア(%)	99年の産業内従業者シェア(%)	産業内従業者シェアの成長率(%)	97年の労働生産性	99年の労働生産性	労働生産性上昇率(97-99)(%)	内部効果(%)	再分配効果(%)	労働生産性上昇への寄与(%)	優劣	成長	非製造業全体における寄与度順位	非製造業全体の労働生産性上昇への各グループの寄与の合計	
				97年の従業者数	99年の従業者数	97年一人当たり名目付加価値額(100万円)														
電気業	1		CRD	21人~50人	21人~50人	0.6	0.026	0.022	-16.5	-2.285	0.659	294.3	0.035	0.002	0.001	劣等	縮小	806	0.0000	
	2		CRD	21人~50人	20人以下	1.5	0.019	0.011	-59.4	-1.373	-0.056	131.7	0.010	0.003	0.000	劣等	縮小	2837	0.0000	
	3		CRD	51人~100人	51人~100人	3.5	0.050	0.044	-13.7	-0.492	-0.006	48.6	0.011	0.001	0.000	劣等	縮小	3068	0.0000	
	4		CRD	21人~50人	21人~50人	5.0	0.016	0.014	-13.7	-0.148	0.662	81.0	0.006	0.000	0.000	優良	縮小	8040	0.0000	
	5		CRD	21人~50人	51人~100人	7.2	0.031	0.029	-7.7	0.222	0.606	38.5	0.006	-0.001	0.000	優良	縮小	9187	0.0000	
	6		CRD	21人~50人	21人~50人	4.2	0.019	0.012	-41.4	-0.311	0.198	50.9	0.004	0.000	0.000	劣等	縮小	12693	0.0000	
	7		CRD		20人以下	20人以下	1.1	0.005	0.001	-152.4	-1.624	-1.025	59.9	0.001	0.003	0.000	劣等	縮小	14679	0.0000
	8		CRD	21人~50人	21人~50人	4.9	0.015	0.013	-13.7	-0.165	0.335	50.0	0.004	0.000	0.000	優良	縮小	14876	0.0000	
	9		CRD		20人以下	20人以下	2.5	0.010	0.009	-13.7	-0.862	-0.226	63.5	0.003	0.000	0.000	劣等	縮小	15339	0.0000
	10		CRD	51人~100人	101人以上	13.9	0.061	0.067	9.6	0.873	0.890	1.7	0.001	0.003	0.000	優良	拡大	15406	0.0000	
	11		CRD	21人~50人	51人~100人	14.7	0.028	0.047	52.0	0.928	0.681	-24.6	-0.005	0.008	0.000	優良	拡大	15469	0.0000	
	12		CRD		20人以下	20人以下	1.0	0.006	0.006	-13.7	-1.765	-0.851	91.3	0.003	0.001	0.000	劣等	縮小	15945	0.0000
	13		CRD	51人~100人	51人~100人	6.0	0.061	0.049	-21.5	0.031	0.180	14.9	0.004	-0.001	0.000	優良	縮小	16164	0.0000	
	14		CRD		20人以下	20人以下	2.6	0.012	0.010	-13.7	-0.811	-0.284	52.7	0.003	0.000	0.000	劣等	縮小	16197	0.0000
	15		CRD		20人以下	20人以下	5.3	0.008	0.008	1.7	-0.095	0.579	67.3	0.003	0.000	0.000	優良	拡大	19983	0.0000
	16		CRD	21人~50人	21人~50人	5.0	0.019	0.013	-40.3	-0.141	0.209	35.1	0.003	0.000	0.000	優良	縮小	20311	0.0000	
	17		CRD		20人以下	20人以下	1.4	0.007	0.006	-13.7	-1.447	-0.951	49.6	0.002	0.001	0.000	劣等	縮小	24253	0.0000
	18		CRD		20人以下	20人以下	4.4	0.008	0.005	-50.5	-0.267	0.379	64.6	0.002	0.000	0.000	優良	縮小	25980	0.0000
	19		CRD		20人以下	20人以下	4.3	0.008	0.004	-75.6	-0.291	0.331	62.3	0.002	0.000	0.000	優良	縮小	28887	0.0000
	20		CRD		101人以上	101人以上	10.7	0.116	0.104	-11.0	0.608	0.717	10.9	0.006	-0.004	0.000	優良	縮小	28985	0.0000
	332		CRD	21人~50人	21人~50人	5.6	0.019	0.017	-13.7	-0.042	-0.448	-40.5	-0.004	0.000	0.000	劣等	縮小	216454	-0.0025	
	333		CRD	21人~50人	21人~50人	14.1	0.015	0.013	-13.7	0.890	0.499	-39.1	-0.003	-0.001	0.000	優良	縮小	217429	-0.0025	
	334		CRD		20人以下	20人以下	6.6	0.008	0.007	-13.7	0.132	-1.001	-113.3	-0.004	0.000	0.000	劣等	縮小	219436	-0.0025
	335		CRD	51人~100人	51人~100人	8.0	0.040	0.045	13.0	0.320	0.103	-21.6	-0.005	0.001	0.000	優良	拡大	219623	-0.0025	
	336		CRD	21人~50人	21人~50人	8.2	0.022	0.018	-19.8	0.348	-0.060	-40.8	-0.004	0.000	0.000	優良	縮小	222072	-0.0025	
	337		CRD	21人~50人	21人~50人	8.1	0.029	0.025	-13.7	0.335	-0.018	-35.2	-0.005	0.000	0.000	優良	縮小	224778	-0.0025	
	338		CRD		20人以下	20人以下	3.4	0.007	0.010	35.5	-0.548	-1.680	-113.2	-0.005	-0.002	0.000	劣等	拡大	228336	-0.0025
	339		CRD		101人以上	101人以上	12.6	0.160	0.144	-10.6	0.776	0.735	-4.1	-0.003	-0.006	0.000	優良	縮小	232633	-0.0025
	340		CRD		101人以上	101人以上	6.7	0.135	0.104	-26.4	0.145	0.007	-13.8	-0.008	-0.002	0.000	優良	縮小	233226	-0.0025
	341		CRD		101人以上	101人以上	8.1	0.126	0.110	-13.7	0.337	-0.225	-56.2	-0.033	-0.001	-0.001	優良	縮小	238590	-0.0025
	342	沖縄電力(株)	DBJ		1,536	1,511	39.7	0.989	0.848	-15.4	1.924	1.963	3.9	0.018	-0.139	-0.002	優良	縮小	239556	-0.0025
	343	四国電力(株)	DBJ		5,662	5,394	42.2	3.646	3.028	-18.6	1.986	1.981	-0.5	-0.008	-0.624	-0.010	優良	縮小	239850	-0.0025
	344	北陸電力(株)	DBJ		5,784	5,046	41.6	3.724	2.832	-27.4	1.969	2.140	17.1	0.280	-0.932	-0.010	優良	縮小	239856	-0.0025
	345	北海道電力(株)	DBJ		6,514	5,831	39.2	4.194	3.273	-24.8	1.910	2.054	14.4	0.268	-0.930	-0.010	優良	縮小	239857	-0.0025
	346	中国電力(株)	DBJ		11,345	10,436	40.4	7.305	5.858	-22.1	1.941	2.089	14.8	0.488	-1.484	-0.016	優良	縮小	239884	-0.0025
347	東北電力(株)	DBJ		14,689	13,729	46.2	9.458	7.706	-20.5	2.076	2.213	13.7	0.588	-1.910	-0.021	優良	縮小	239895	-0.0025	
348	九州電力(株)	DBJ		14,609	13,610	46.8	9.406	7.639	-20.8	2.087	2.168	8.0	0.342	-1.911	-0.025	優良	縮小	239903	-0.0025	
349	関西電力(株)	DBJ		26,343	24,903	41.0	16.961	13.978	-19.3	1.956	2.040	8.0	0.650	-3.034	-0.038	優良	縮小	239916	-0.0025	
350	中部電力(株)	DBJ		20,416	18,307	51.4	13.145	10.275	-24.6	2.182	2.268	8.6	0.504	-3.244	-0.043	優良	縮小	239920	-0.0025	
351	東京電力(株)	DBJ		42,672	39,398	51.8	27.475	22.113	-21.7	2.189	2.327	13.8	1.709	-6.148	-0.070	優良	縮小	239929	-0.0025	

産業名	産業内順位	企業名	データ出所	1997年一人当たり 名目付加 価値額 (100万 円)			97年の産 業内従業 者シェア (%)	99年の産 業内従業 者シェア (%)	産業内従 業者シェア の成長率 (%)	97年の労 働生産性	99年の労 働生産性	労働生産 性上昇率 (97-99)(%)	内部効果 (%)	再分配効 果(%)	労働生産性 上昇への寄 与(%)	優劣	成長	非製造 業全体 における 寄与度 順位	非製造業全 体の労働生 産性上昇へ の各グルー プの寄与の 合計
				97年の従 業者数	99年の従 業者数	97年													
ガス・水道・熱供	1		CRD	101人以上	101人以上	0.5	0.189	0.124	-42.0	-1.671	0.970	264.0	0.207	0.011	0.002	劣等	縮小	175	0.0001
	2	IJIESU, KK	Jade	250	250	0.9	0.292	0.200	-37.6	-0.997	0.427	142.4	0.175	0.012	0.002	劣等	縮小	222	0.0001
	3		CRD	101人以上	51人~100人	1.8	0.992	0.080	-251.6	-0.274	0.011	28.5	0.076	0.048	0.001	劣等	縮小	339	0.0001
	4		CRD	101人以上	20人以下	1.8	0.351	0.011	-344.4	-0.279	0.258	53.7	0.049	-0.003	0.000	優良	縮小	1020	0.0001
	5		CRD	101人以上	101人以上	1.8	0.244	0.134	-60.0	-0.308	0.025	33.3	0.031	0.006	0.000	劣等	縮小	1270	0.0001
	6		CRD	21人~50人	21人~50人	0.3	0.023	0.018	-25.3	-1.996	1.345	334.1	0.034	0.001	0.000	劣等	縮小	1409	0.0001
	7		CRD	21人~50人	21人~50人	0.9	0.053	0.036	-37.6	-0.961	0.542	150.3	0.033	0.002	0.000	劣等	縮小	1417	0.0001
	8		CRD	101人以上	101人以上	2.6	0.121	0.087	-32.9	0.090	0.862	77.2	0.040	-0.009	0.000	優良	縮小	1566	0.0001
	9		CRD	101人以上	101人以上	2.1	0.292	0.168	-55.1	-0.161	0.082	24.3	0.028	0.001	0.000	劣等	縮小	1780	0.0001
	10	SANKI SANGYO KK	Jade	164	150	0.8	0.191	0.120	-46.5	-1.104	-1.280	-17.6	-0.014	0.042	0.000	劣等	縮小	1865	0.0001
	11		CRD	101人以上	101人以上	1.8	0.350	0.240	-37.6	-0.270	-0.203	6.7	0.010	0.011	0.000	劣等	縮小	2593	0.0001
	12		CRD	101人以上	101人以上	1.8	0.210	0.131	-46.9	-0.309	-0.168	14.1	0.012	0.008	0.000	劣等	縮小	2763	0.0001
	13		CRD	51人~100人	51人~100人	3.2	0.082	0.060	-30.7	0.276	1.022	74.5	0.026	-0.007	0.000	優良	縮小	2988	0.0001
	14	KATO SHOJI, KK	Jade	82	82	4.0	0.096	0.066	-37.6	0.495	1.294	79.9	0.032	-0.014	0.000	優良	縮小	3159	0.0001
	15		CRD	21人~50人	20人以下	1.0	0.047	0.016	-106.9	-0.903	-0.287	61.5	0.010	0.009	0.000	劣等	縮小	3169	0.0001
	16		CRD	20人以下	20人以下	0.4	0.012	0.006	-59.9	-1.798	2.446	424.4	0.019	-0.001	0.000	優良	縮小	3184	0.0001
	17		CRD	20人以下	21人~50人	1.1	0.021	0.025	16.7	-0.766	0.776	154.2	0.018	0.000	0.000	優良	拡大	3318	0.0001
	18		CRD	20人以下	20人以下	0.3	0.012	0.006	-59.9	-2.101	1.707	380.8	0.017	0.000	0.000	劣等	縮小	3338	0.0001
	19		CRD	20人以下	21人~50人	0.3	0.022	0.032	36.8	-2.242	-0.469	177.3	0.024	-0.007	0.000	劣等	拡大	3393	0.0001
	20		CRD	21人~50人	21人~50人	0.9	0.032	0.022	-37.6	-0.985	0.163	114.8	0.015	0.002	0.000	劣等	縮小	3476	0.0001
	1565		CRD	51人~100人	21人~50人	20.1	0.083	0.040	-72.7	2.118	2.115	-0.3	0.000	-0.046	0.000	優良	縮小	238339	-0.0013
	1566		CRD	51人~100人	51人~100人	15.9	0.089	0.064	-32.5	1.882	1.121	-76.1	-0.029	-0.019	0.000	優良	縮小	238416	-0.0013
	1567		CRD	51人~100人	51人~100人	15.3	0.092	0.049	-64.2	1.848	1.394	-45.4	-0.016	-0.036	-0.001	優良	縮小	238559	-0.0013
	1568		CRD	101人以上	101人以上	2.9	0.140	0.096	-37.6	0.182	-0.829	-101.1	-0.060	0.007	-0.001	劣等	縮小	238606	-0.0013
	1569		CRD	101人以上	101人以上	12.4	0.244	0.162	-41.1	1.739	1.918	18.0	0.018	-0.076	-0.001	優良	縮小	238737	-0.0013
	1570	TSUZUKI KOSAN KK	Jade	282	291	9.7	0.329	0.233	-34.5	1.386	1.410	2.4	0.003	-0.068	-0.001	優良	縮小	238870	-0.0013
	1571	大多喜ガス(株)	DBJ	209	205	21.2	0.230	0.161	-35.6	2.278	2.328	5.0	0.005	-0.080	-0.001	優良	縮小	239025	-0.0013
	1572	ガステックサービス(株)	DBJ	808	796	9.8	0.887	0.625	-35.1	1.506	1.771	26.6	0.100	-0.219	-0.001	優良	縮小	239362	-0.0013
	1573	NITTETSU KANKYOPURANTO SAE	Jade	103	213	3.4	0.120	0.171	35.0	0.354	-1.525	-187.9	-0.137	-0.014	-0.002	劣等	拡大	239461	-0.0013
	1574	中部瓦斯(株)	DBJ	498	484	14.2	0.547	0.380	-36.5	1.876	1.833	-4.3	-0.010	-0.157	-0.002	優良	縮小	239514	-0.0013
	1575	北陸瓦斯(株)	DBJ	418	399	21.8	0.459	0.313	-38.3	2.307	2.324	1.7	0.003	-0.171	-0.002	優良	縮小	239515	-0.0013
	1576	(株)ザ・トーカー	DBJ	1,580	1,757	10.5	1.735	1.378	-23.0	1.576	1.632	5.6	0.044	-0.291	-0.003	優良	縮小	239630	-0.0013
	1577	広島ガス(株)	DBJ	823	811	15.5	0.904	0.636	-35.1	1.963	2.012	4.9	0.019	-0.269	-0.003	優良	縮小	239635	-0.0013
	1578	北海道瓦斯(株)	DBJ	786	743	19.2	0.863	0.583	-39.3	2.178	2.216	3.9	0.014	-0.312	-0.003	優良	縮小	239675	-0.0013
	1579	京葉瓦斯(株)	DBJ	1,042	1,040	17.6	1.144	0.816	-33.8	2.094	2.199	10.4	0.051	-0.357	-0.003	優良	縮小	239686	-0.0013
	1580	岩谷産業(株)	DBJ	1,496	1,442	14.9	1.643	1.131	-37.3	1.924	1.801	-12.3	-0.085	-0.483	-0.006	優良	縮小	239793	-0.0013
1581	西部瓦斯(株)	DBJ	2,001	1,923	16.0	2.197	1.509	-37.6	1.999	2.043	4.3	0.040	-0.705	-0.007	優良	縮小	239806	-0.0013	
1582	東邦瓦斯(株)	DBJ	3,464	3,334	20.4	3.804	2.616	-37.5	2.240	2.288	4.8	0.078	-1.361	-0.013	優良	縮小	239879	-0.0013	
1583	東京瓦斯(株)	DBJ	12,236	12,661	23.7	13.437	9.933	-30.2	2.390	2.390	0.0	0.001	-4.235	-0.043	優良	縮小	239919	-0.0013	
1584	大阪瓦斯(株)	DBJ	9,994	9,566	24.3	10.975	7.505	-38.0	2.413	2.404	-0.9	-0.042	-4.226	-0.043	優良	縮小	239921	-0.0013	

産業名	産業内順位	企業名	データ出所	1997年一人当たり 名目付加 価値額 (100万 円)			97年の産 業内従業 者シェア (%)	99年の産 業内従業 者シェア (%)	産業内従 業者シェア の成長率 (%)	97年の労 働生産性	99年の労 働生産性	労働生産 性上昇率 (97-99)(%)	内部効果 (%)	再分配効 果(%)	労働生産性 上昇への寄 与(%)	優劣	成長	非製造 業全体 における 寄与度 順位	非製造業全 体の労働生 産性上昇へ の各グルー プの寄与の 合計
				97年の従 業者数	99年の従 業者数	97年一人 当たり 価値額 (100万 円)													
旅館	1		CRD	101人以上	101人以上	1.4	0.154	0.123	-22.1	-1.076	0.430	150.5	0.104	0.003	0.002	劣等	縮小	262	0.0002
	2	THE INTERNATIONAL TORIST COI	Jade	430	368	0.9	0.288	0.197	-37.7	-1.575	-1.188	38.8	0.047	0.056	0.002	劣等	縮小	273	0.0002
	3		CRD	101人以上	101人以上	3.2	0.243	0.195	-22.1	-0.281	0.708	98.9	0.108	-0.008	0.002	優良	縮小	282	0.0002
	4		CRD	101人以上	101人以上	1.6	0.141	0.180	24.6	-0.985	0.054	103.8	0.083	-0.007	0.001	劣等	拡大	361	0.0002
	5	SHIRETOKO DAIICHI HOTERU, KK	Jade	90	95	0.8	0.060	0.051	-16.7	-1.668	0.704	237.2	0.066	0.002	0.001	劣等	縮小	419	0.0002
	6		CRD	101人以上	101人以上	3.1	0.438	0.190	-83.6	-0.304	0.181	48.6	0.076	-0.009	0.001	優良	縮小	420	0.0002
	7		CRD	101人以上	101人以上	2.4	0.150	0.112	-29.5	-0.550	0.440	99.0	0.065	-0.002	0.001	優良	縮小	452	0.0002
	8		CRD	101人以上	51人~100人	0.9	0.074	0.030	-91.4	-1.517	0.402	191.8	0.049	0.009	0.001	劣等	縮小	489	0.0002
	9		CRD	101人以上	101人以上	1.2	0.096	0.077	-22.1	-1.234	-0.221	101.4	0.044	0.006	0.001	劣等	縮小	576	0.0002
	10		CRD	101人以上	101人以上	1.6	0.112	0.060	-63.5	-0.973	-0.095	87.9	0.038	0.011	0.001	劣等	縮小	587	0.0002
	11		CRD	101人以上	101人以上	1.8	0.108	0.056	-65.8	-0.839	0.064	90.3	0.037	0.007	0.001	劣等	縮小	654	0.0002
	12	TATESHINA GURANDO HOTERU, P	Jade	135	120	1.7	0.090	0.064	-33.9	-0.930	0.089	101.8	0.039	0.004	0.001	劣等	縮小	669	0.0002
	13		CRD	101人以上	101人以上	1.6	0.112	0.074	-41.8	-0.978	-0.294	68.4	0.032	0.010	0.001	劣等	縮小	699	0.0002
	14		CRD	51人~100人	51人~100人	1.4	0.064	0.051	-22.1	-1.105	0.247	135.2	0.039	0.002	0.001	劣等	縮小	722	0.0002
	15		CRD	101人以上	101人以上	1.9	0.078	0.060	-26.5	-0.776	0.301	107.6	0.037	0.001	0.001	劣等	縮小	765	0.0002
	16		CRD	101人以上	101人以上	1.9	0.104	0.067	-45.1	-0.817	-0.125	69.2	0.030	0.006	0.001	劣等	縮小	815	0.0002
	17		CRD	101人以上	101人以上	1.5	0.108	0.105	-3.6	-1.039	-0.400	64.0	0.034	0.001	0.001	劣等	縮小	835	0.0002
	18		CRD	101人以上	101人以上	1.1	0.098	0.091	-6.9	-1.315	-0.644	67.0	0.032	0.003	0.001	劣等	縮小	854	0.0002
	19		CRD	101人以上	101人以上	1.6	0.076	0.057	-28.5	-0.979	-0.134	84.5	0.038	0.004	0.001	劣等	縮小	917	0.0002
	20		CRD	51人~100人	51人~100人	0.8	0.059	0.027	-76.7	-1.718	-1.224	49.4	0.011	0.021	0.001	劣等	縮小	923	0.0002
	3071		CRD	51人~100人	101人以上	6.6	0.036	0.093	94.9	0.440	-0.468	-90.7	-0.029	0.003	0.000	優良	拡大	238077	-0.0002
	3072	北海道振興(株)	DBJ	330	269	11.0	0.221	0.144	-42.5	0.959	1.143	18.3	0.017	-0.045	0.000	優良	縮小	238287	-0.0002
	3073		CRD	101人以上	101人以上	5.7	0.080	0.064	-22.1	0.299	-1.504	-80.2	-0.029	0.000	0.000	優良	縮小	238322	-0.0002
	3074		CRD	101人以上	101人以上	3.4	0.102	0.112	9.3	-0.215	-0.738	-52.3	-0.028	-0.002	0.000	劣等	拡大	238346	-0.0002
	3075	(株)京都ホテル	DBJ	515	463	7.2	0.345	0.248	-32.7	0.535	0.545	1.0	0.002	-0.032	0.000	優良	縮小	238425	-0.0002
	3076		CRD	51人~100人	51人~100人	14.3	0.046	0.037	-22.1	1.221	-0.137	-135.8	-0.028	-0.003	0.000	優良	縮小	238457	-0.0002
	3077		CRD	101人以上	101人以上	10.9	0.185	0.149	-21.4	0.950	0.772	-17.8	-0.015	-0.018	-0.001	優良	縮小	238518	-0.0002
	3078		CRD	101人以上	101人以上	6.7	0.179	0.152	-16.3	0.462	0.078	-38.4	-0.032	-0.005	-0.001	優良	縮小	238736	-0.0002
	3079		CRD	51人~100人	101人以上	4.0	0.044	0.054	22.0	-0.055	-1.544	-148.9	-0.036	-0.004	-0.001	劣等	拡大	238822	-0.0002
	3080		CRD	101人以上	101人以上	5.3	0.080	0.111	32.4	0.225	-0.622	-84.8	-0.041	-0.001	-0.001	劣等	拡大	238861	-0.0002
	3081		CRD	101人以上	101人以上	10.8	0.337	0.234	-36.4	0.937	1.045	10.9	0.016	-0.058	-0.001	優良	縮小	238889	-0.0002
	3082	HOTERU KYASSURU, KK	Jade	139	147	7.9	0.093	0.079	-16.5	0.632	-0.415	-104.6	-0.045	-0.002	-0.001	優良	縮小	238999	-0.0002
	3083		CRD	51人~100人	101人以上	3.6	0.057	0.144	93.1	-0.165	-0.808	-64.3	-0.032	-0.015	-0.001	劣等	拡大	239018	-0.0002
	3084		CRD	101人以上	101人以上	5.7	0.107	0.160	40.4	0.303	-0.513	-81.6	-0.055	0.001	-0.001	優良	拡大	239131	-0.0002
	3085		CRD	51人~100人	101人以上	3.3	0.054	0.060	9.5	-0.246	-2.068	-182.2	-0.052	-0.003	-0.001	劣等	拡大	239148	-0.0002
	3086	カラカミ観光(株)	DBJ	682	669	10.2	0.456	0.359	-24.0	0.879	0.830	-5.0	-0.010	-0.048	-0.001	優良	縮小	239192	-0.0002
3087	(株)ロイヤルホテル	DBJ	1,395	1,259	7.6	0.934	0.675	-32.4	0.587	0.524	-6.3	-0.025	-0.089	-0.002	優良	縮小	239537	-0.0002	
3088	(株)帝国ホテル	DBJ	1,944	1,826	11.9	1.301	0.980	-28.4	1.032	1.024	-0.8	-0.005	-0.187	-0.003	優良	縮小	239676	-0.0002	
3089	(株)東急ホテルチェーン	DBJ	1,676	1,396	9.9	1.122	0.749	-40.4	0.852	0.818	-3.4	-0.016	-0.180	-0.003	優良	縮小	239687	-0.0002	
3090	藤田観光(株)	DBJ	2,496	1,756	12.2	1.670	0.942	-57.3	1.061	1.189	12.8	0.084	-0.458	-0.006	優良	縮小	239796	-0.0002	



産業名	産業内順位	企業名	データ出所	1997年一人当たり名目付加価値額(100万円)			97年の産業内従業者シェア(%)	99年の産業内従業者シェア(%)	産業内従業者シェアの成長率(%)	97年の労働生産性	99年の労働生産性	労働生産性上昇率(97-99)(%)	内部効果(%)	再分配効果(%)	労働生産性上昇への寄与(%)	優劣	成長	非製造業全体における寄与度順位	非製造業全体の労働生産性上昇への各グループの寄与の合計
				97年の従業者数	99年の従業者数	97年の従業者数													
民間放送業	1		CRD	101人以上	101人以上	4.5	17.324	8.843	-67.2	-0.494	-0.486	0.8	0.053	0.764	0.001	劣等	縮小	407	0.0000
	2		CRD	21人~50人	21人~50人	0.9	0.434	0.131	-120.0	-2.127	-0.111	201.5	0.285	0.123	0.001	劣等	縮小	849	0.0000
	3		CRD	51人~100人	51人~100人	3.4	0.612	0.305	-69.6	-0.767	0.152	91.8	0.211	0.000	0.000	優良	縮小	1864	0.0000
	4		CRD	21人~50人	21人~50人	2.7	0.306	0.212	-36.5	-1.020	0.210	123.0	0.159	0.004	0.000	劣等	縮小	2557	0.0000
	5		CRD	21人~50人	21人~50人	2.1	0.306	0.169	-59.4	-1.270	-0.386	88.4	0.105	0.036	0.000	劣等	縮小	3121	0.0000
	6		CRD	21人~50人	20人以下	3.0	0.326	0.093	-125.8	-0.897	0.371	126.8	0.133	-0.005	0.000	優良	縮小	3576	0.0000
	7		CRD	51人~100人	51人~100人	3.4	0.681	0.360	-63.9	-0.782	-0.705	7.7	0.020	0.070	0.000	劣等	縮小	5675	0.0000
	8		CRD	21人~50人	21人~50人	3.7	0.326	0.202	-48.0	-0.692	-0.043	64.9	0.086	0.004	0.000	劣等	縮小	5728	0.0000
	9		CRD	21人~50人	21人~50人	2.8	0.217	0.120	-59.4	-0.974	-0.391	58.3	0.049	0.018	0.000	劣等	縮小	8177	0.0000
	10		CRD	20人以下	20人以下	3.7	0.188	0.093	-70.5	-0.688	0.360	104.7	0.073	-0.007	0.000	優良	縮小	8318	0.0000
	11	KEBURUTEREBIKANI, KK	Jade	16	19	0.8	0.158	0.104	-42.2	-2.205	-1.958	24.7	0.016	0.048	0.000	劣等	縮小	8627	0.0000
	12		CRD	21人~50人	21人~50人	2.4	0.395	0.218	-59.4	-1.134	-1.257	-12.3	-0.019	0.078	0.000	劣等	縮小	9560	0.0000
	13		CRD	21人~50人	21人~50人	4.3	0.336	0.191	-56.5	-0.542	-0.289	25.3	0.033	0.008	0.000	劣等	縮小	14909	0.0000
	14		CRD	20人以下	20人以下	1.6	0.138	0.076	-59.4	-1.512	-1.496	1.5	0.001	0.037	0.000	劣等	縮小	16300	0.0000
	15		CRD	20人以下	20人以下	4.0	0.138	0.016	-213.5	-0.615	0.921	153.7	0.059	-0.028	0.000	優良	縮小	19905	0.0000
	16		CRD	21人~50人	21人~50人	4.1	0.227	0.125	-59.4	-0.587	-0.339	24.9	0.022	0.008	0.000	劣等	縮小	20914	0.0000
	17		CRD	20人以下	20人以下	1.4	0.089	0.049	-59.4	-1.675	-1.680	-0.4	0.000	0.027	0.000	劣等	縮小	22896	0.0000
	18		CRD	20人以下	20人以下	2.9	0.128	0.071	-59.4	-0.922	-0.908	1.4	0.001	0.017	0.000	劣等	縮小	32731	0.0000
	19		CRD	21人~50人	21人~50人	4.2	0.296	0.163	-59.4	-0.555	-0.558	-0.3	0.000	0.016	0.000	劣等	縮小	35847	0.0000
	20		CRD	20人以下	20人以下	2.7	0.069	0.038	-59.4	-0.993	-0.749	24.4	0.007	0.009	0.000	劣等	縮小	37271	0.0000
	51		CRD	20人以下	20人以下	7.0	0.089	0.049	-59.4	-0.049	-0.375	-32.6	-0.011	-0.002	0.000	優良	縮小	181979	-0.0004
	52		CRD	21人~50人	21人~50人	9.2	0.431	0.240	-58.5	0.233	0.547	31.3	0.053	-0.067	0.000	優良	縮小	184743	-0.0004
	53		CRD	20人以下	20人以下	9.1	0.099	0.082	-18.9	0.212	-0.161	-37.2	-0.017	-0.003	0.000	優良	縮小	196083	-0.0004
	54		CRD	101人以上	51人~100人	6.5	0.997	0.534	-62.4	-0.127	-0.065	6.1	0.023	-0.050	0.000	優良	縮小	205159	-0.0004
	55		CRD	21人~50人	21人~50人	10.5	0.237	0.120	-68.1	0.354	0.461	10.7	0.010	-0.042	0.000	優良	縮小	211219	-0.0004
	56		CRD	21人~50人	21人~50人	8.1	0.375	0.223	-51.8	0.099	0.040	-5.9	-0.009	-0.029	0.000	優良	縮小	214971	-0.0004
	57	E-STATION CO.,LTD.	Jade	10	18	38.0	0.099	0.098	-0.6	1.641	0.766	-87.5	-0.043	0.000	0.000	優良	縮小	218385	-0.0004
	58		CRD	51人~100人	51人~100人	4.7	0.612	0.349	-56.3	-0.438	-0.802	-36.4	-0.087	0.041	0.000	劣等	縮小	219768	-0.0004
	59		CRD	20人以下	21人~50人	9.9	0.158	0.120	-27.6	0.294	-0.382	-67.5	-0.047	-0.005	0.000	優良	縮小	222095	-0.0004
	60		CRD	21人~50人	51人~100人	9.9	0.345	0.463	29.3	0.293	-0.151	-44.4	-0.090	0.022	0.000	優良	拡大	226559	-0.0004
	61		CRD	20人以下	21人~50人	10.6	0.099	0.120	19.4	0.364	-0.949	-131.3	-0.072	0.000	0.000	優良	拡大	227424	-0.0004
	62		CRD	20人以下	21人~50人	0.9	0.059	0.120	70.5	-2.136	-2.556	-42.0	-0.019	-0.062	0.000	劣等	拡大	229068	-0.0004
	63	HIGASHINIPPON HOSO, KK	Jade	108	98	8.6	1.066	0.534	-69.1	0.159	0.317	15.7	0.063	-0.146	0.000	優良	縮小	229441	-0.0004
	64	(株)新潟放送	DBJ	213	199	19.9	2.103	1.084	-66.2	0.992	0.938	-5.4	-0.043	-0.649	-0.001	優良	縮小	239202	-0.0004
	65	(株)ニッポン放送	DBJ	275	283	25.9	2.715	1.542	-56.6	1.258	1.096	-16.2	-0.173	-0.872	-0.001	優良	縮小	239430	-0.0004
	66	中部日本放送(株)	DBJ	457	382	28.0	4.511	2.081	-77.4	1.337	1.500	16.2	0.267	-2.100	-0.002	優良	縮小	239626	-0.0004
	67	朝日放送(株)	DBJ	702	696	31.0	6.930	3.792	-60.3	1.438	1.448	0.9	0.025	-2.750	-0.004	優良	縮小	239718	-0.0004
	68	日本テレビ放送網(株)	DBJ	1,193	1,153	66.6	11.776	6.282	-62.8	2.202	2.297	9.5	0.431	-7.031	-0.009	優良	縮小	239837	-0.0004
	69	(株)フジテレビジョン	DBJ	1,448	1,446	48.1	14.294	7.879	-59.6	1.877	1.927	5.0	0.275	-7.094	-0.009	優良	縮小	239842	-0.0004
	70	(株)東京放送	DBJ	1,496	1,329	38.8	14.767	7.241	-71.3	1.663	1.822	16.0	0.878	-7.723	-0.009	優良	縮小	239843	-0.0004

産業名	産業内順位	企業名	データ出所	1997年一人当たり 名目付加 価値額 (100万 円)			97年の産 業内従業 者シェア (%)	99年の産 業内従業 者シェア (%)	産業内従 業者シェア の成長率 (%)	97年の労 働生産性	99年の労 働生産性	労働生産 性上昇率 (97-99)(%)	内部効果 (%)	再分配効 果(%)	労働生産性 上昇への寄 与(%)	優劣	成長	非製造 業全体 における 寄与度 順位	非製造業全 体の労働生 産性上昇へ の各グルー プの寄与の 合計	
				97年の従 業者数	99年の従 業者数	97年の従 業者数														
対個人サービス	1		CRD	101人以上	21人~50人	0.7	0.145	0.009	-276.3	-1.261	0.380	164.1	0.063	0.023	0.002	劣等	縮小	211	0.0002	
	2		CRD	101人以上	101人以上	1.4	0.921	0.527	-55.8	-0.617	-0.685	-6.8	-0.025	0.108	0.002	劣等	縮小	223	0.0002	
	3		CRD	101人以上	101人以上	0.2	0.070	0.040	-55.5	-2.380	-0.223	215.7	0.060	0.018	0.002	劣等	縮小	251	0.0002	
	4		CRD	101人以上	101人以上	1.4	0.169	0.095	-57.2	-0.626	0.099	72.6	0.048	0.006	0.001	劣等	縮小	356	0.0002	
	5		CRD	101人以上	101人以上	0.9	0.149	0.080	-62.6	-1.086	-0.653	43.2	0.025	0.027	0.001	劣等	縮小	385	0.0002	
	6		CRD	101人以上	101人以上	0.9	0.085	0.031	-99.5	-0.982	0.504	148.6	0.043	0.004	0.001	劣等	縮小	424	0.0002	
	7		CRD	101人以上	101人以上	1.4	0.226	0.129	-55.8	-0.566	-0.207	35.9	0.032	0.014	0.001	劣等	縮小	440	0.0002	
	8		CRD	101人以上	101人以上	0.8	0.132	0.075	-55.8	-1.100	-0.716	38.4	0.020	0.023	0.001	劣等	縮小	471	0.0002	
	9	ARUPUSU SHOJI, KK		Jade	180	101	1.2	0.103	0.033	-113.6	-0.742	0.113	85.4	0.029	0.007	0.001	劣等	縮小	547	0.0002
	10	IYAMA SEIKI KK		Jade	102	70	0.4	0.054	0.021	-93.1	-1.899	-1.595	30.5	0.006	0.027	0.001	劣等	縮小	608	0.0002
	11			CRD	101人以上	101人以上	10.5	0.106	0.110	3.0	1.505	2.055	55.0	0.030	0.003	0.001	優良	拡大	612	0.0002
	12			CRD	101人以上	21人~50人	0.7	0.065	0.015	-144.7	-1.168	-0.401	76.7	0.015	0.017	0.001	劣等	縮小	618	0.0002
	13			CRD	101人以上	101人以上	1.2	0.229	0.131	-55.8	-0.754	-0.755	0.0	0.000	0.032	0.001	劣等	縮小	623	0.0002
	14			CRD	101人以上	101人以上	1.3	0.306	0.175	-55.8	-0.692	-0.774	-8.2	-0.010	0.041	0.001	劣等	縮小	632	0.0002
	15			CRD	101人以上	101人以上	2.9	0.128	0.078	-49.9	0.213	1.175	96.2	0.050	-0.020	0.001	優良	縮小	686	0.0002
	16			CRD	101人以上	101人以上	1.6	0.128	0.054	-87.0	-0.436	0.127	56.3	0.026	0.002	0.001	劣等	縮小	737	0.0002
	17			CRD	21人~50人	20人以下	0.2	0.021	0.004	-160.5	-2.478	0.563	304.1	0.019	0.007	0.001	劣等	縮小	769	0.0002
	18			CRD	101人以上	51人~100人	1.1	0.102	0.026	-138.3	-0.796	-0.913	-11.6	-0.004	0.029	0.001	劣等	縮小	820	0.0002
	19			CRD	51人~100人	51人~100人	0.5	0.036	0.022	-48.2	-1.656	-0.581	107.5	0.016	0.007	0.001	劣等	縮小	904	0.0002
	20	ANA AIRCRAFT MAINTENANCE CC		Jade	529	535	2.2	0.281	0.163	-54.4	-0.054	0.250	30.4	0.034	-0.012	0.000	優良	縮小	930	0.0002
	6394			CRD	101人以上	101人以上	4.1	0.095	0.094	-0.7	0.480	-0.036	-51.6	-0.024	0.000	-0.001	優良	縮小	238639	-0.0002
	6395			CRD	101人以上	101人以上	5.4	0.126	0.072	-55.8	0.754	0.683	-7.1	-0.003	-0.022	-0.001	優良	縮小	238712	-0.0002
	6396	パーク24(株)		DBJ	186	210	15.8	0.099	0.064	-43.4	1.910	2.182	27.2	0.011	-0.037	-0.001	優良	縮小	238748	-0.0002
	6397			CRD	101人以上	51人~100人	7.1	0.067	0.030	-82.0	1.033	0.666	-36.7	-0.009	-0.018	-0.001	優良	縮小	238772	-0.0002
	6398			CRD	51人~100人	51人~100人	3.1	0.046	0.028	-49.8	0.281	-1.450	-173.1	-0.032	0.004	-0.001	劣等	縮小	238799	-0.0002
	6399			CRD	101人以上	51人~100人	14.4	0.059	0.027	-77.4	1.734	1.763	2.9	0.001	-0.029	-0.001	優良	縮小	238848	-0.0002
	6400			CRD	101人以上	101人以上	20.6	0.074	0.047	-46.0	2.172	2.191	1.9	0.001	-0.031	-0.001	優良	縮小	238928	-0.0002
	6401			CRD	101人以上	101人以上	7.0	0.095	0.046	-73.4	1.098	1.049	-4.8	-0.002	-0.029	-0.001	優良	縮小	238930	-0.0002
	6402			CRD	101人以上	101人以上	9.0	0.109	0.061	-57.5	1.350	1.471	12.0	0.005	-0.036	-0.001	優良	縮小	238931	-0.0002
	6403	MINATSU, LTD.		Jade	52	202	6.3	0.028	0.062	80.2	0.991	-0.621	-161.2	-0.036	0.005	-0.001	優良	拡大	238936	-0.0002
	6404			CRD	101人以上	101人以上	6.5	0.153	0.088	-55.5	1.021	1.138	11.8	0.007	-0.038	-0.001	優良	縮小	238947	-0.0002
	6405			CRD	101人以上	101人以上	6.9	0.107	0.068	-45.6	1.088	0.766	-32.2	-0.014	-0.020	-0.001	優良	縮小	239039	-0.0002
	6406			CRD	101人以上	101人以上	5.4	0.111	0.139	22.2	0.756	0.061	-69.5	-0.043	0.007	-0.001	優良	拡大	239103	-0.0002
	6407			CRD	101人以上	101人以上	9.5	0.162	0.156	-3.9	1.400	0.959	-44.0	-0.035	-0.004	-0.001	優良	縮小	239165	-0.0002
	6408			CRD	21人~50人	101人以上	3.9	0.016	0.041	94.2	0.501	-1.866	-236.6	-0.034	-0.007	-0.001	劣等	拡大	239196	-0.0002
	6409			CRD	101人以上	101人以上	12.1	0.159	0.104	-42.4	1.640	1.644	0.4	0.000	-0.048	-0.001	優良	縮小	239302	-0.0002
	6410			CRD	101人以上	101人以上	7.7	0.163	0.072	-81.5	1.197	1.299	10.2	0.006	-0.061	-0.001	優良	縮小	239375	-0.0002
	6411			CRD	101人以上	101人以上	3.1	0.819	0.469	-55.8	0.188	0.111	-7.7	-0.025	-0.044	-0.002	優良	縮小	239467	-0.0002
	6412			CRD	21人~50人	101人以上	6.8	0.018	0.288	278.8	0.981	-0.598	-157.9	-0.121	0.040	-0.002	優良	拡大	239543	-0.0002
	6413	HOKUDEN TEKUNOSABISU KK		Jade	346	345	5.9	0.184	0.105	-55.8	0.925	-0.432	-135.7	-0.098	-0.014	-0.003	優良	縮小	239632	-0.0002

産業名	産業内 順位	企業名	データ 出所	1997年一人 当たり 名目付加 価値額 (100万 円)			97年の産 業内従業 者シェア (%)	99年の産 業内従業 者シェア (%)	産業内従 業者シェア の成長率 (%)	97年の労 働生産性	99年の労 働生産性	労働生産 性上昇率 (97-99)(%)	内部効果 (%)	再分配効 果(%)	労働生産性 上昇への寄 与(%)	優劣	成長	非製造 業全体 における 寄与度 順位	非製造業全 体の労働生 産性上昇へ の各グルー プの寄与の 合計
				97年の従 業者数	99年の従 業者数	97年の従 業者数													
対事業所サー	1	KITANIHON BIRU KANRI KK	Jade	950	500	0.7	0.160	0.050	-117.3	-1.290	-0.763	52.7	0.028	0.063	0.007	劣等	縮小	46	0.0006
	2	MIYAKE SHOJI, KK	Jade	1,200	1,200	0.5	0.203	0.119	-53.1	-1.654	-1.647	0.7	0.001	0.073	0.005	劣等	縮小	55	0.0006
	3	SANYO BIRU KANRI KK	Jade	600	650	0.2	0.101	0.064	-45.1	-2.454	-1.977	47.7	0.020	0.043	0.005	劣等	縮小	66	0.0006
	4		CRD	101人以上	101人以上	0.7	0.152	0.088	-54.3	-1.258	-1.067	19.0	0.011	0.040	0.004	劣等	縮小	85	0.0006
	5	KEITIERU, KK	Jade	400	230	0.4	0.068	0.023	-108.5	-1.721	-1.111	61.0	0.014	0.034	0.004	劣等	縮小	93	0.0006
	6	TOFUKU GOKO KK	Jade	620	674	0.3	0.105	0.067	-44.8	-2.149	-2.173	-2.4	-0.001	0.043	0.003	劣等	縮小	118	0.0006
	7		CRD	101人以上	101人以上	1.0	0.291	0.172	-52.4	-0.891	-1.128	-23.7	-0.027	0.066	0.003	劣等	縮小	128	0.0006
	8	TOHOKU DAIKEN, KK	Jade	548	487	0.7	0.093	0.048	-64.9	-1.240	-1.022	21.8	0.008	0.027	0.003	劣等	縮小	150	0.0006
	9		CRD	101人以上	101人以上	0.7	0.100	0.064	-43.4	-1.200	-0.837	36.3	0.015	0.020	0.003	劣等	縮小	151	0.0006
	10		CRD	101人以上	101人以上	2.4	0.220	0.064	-124.2	0.003	0.733	73.0	0.052	-0.021	0.002	優良	縮小	164	0.0006
	11	CHUO BIRUMENTENANSU KK	Jade	500	485	0.7	0.084	0.048	-56.2	-1.211	-0.927	28.4	0.009	0.021	0.002	劣等	縮小	170	0.0006
	12	EIWA TATEMONO KANRI KK	Jade	1,540	1,420	1.7	0.260	0.141	-61.2	-0.379	-0.371	0.8	0.001	0.028	0.002	劣等	縮小	180	0.0006
	13	HEIWA KOGYO KK	Jade	360	280	0.7	0.061	0.028	-78.3	-1.265	-0.823	44.1	0.010	0.019	0.002	劣等	縮小	183	0.0006
	14		CRD	101人以上	101人以上	1.8	0.312	0.196	-46.3	-0.300	-0.258	4.3	0.005	0.022	0.002	劣等	縮小	194	0.0006
	15	CHIBABIRU DAIKO KK	Jade	534	417	1.0	0.090	0.041	-77.9	-0.844	-0.665	17.8	0.006	0.021	0.002	劣等	縮小	205	0.0006
	16		CRD	101人以上	101人以上	0.6	0.068	0.040	-53.1	-1.374	-1.109	26.6	0.007	0.019	0.002	劣等	縮小	217	0.0006
	17		CRD	101人以上	101人以上	0.3	0.034	0.020	-53.1	-2.240	-1.405	83.5	0.011	0.014	0.002	劣等	縮小	229	0.0006
	18		CRD	101人以上	101人以上	0.7	0.035	0.021	-54.1	-1.305	0.067	137.2	0.019	0.005	0.002	劣等	縮小	237	0.0006
	19		CRD	101人以上	101人以上	0.9	0.093	0.055	-53.1	-1.024	-0.917	10.8	0.004	0.021	0.002	劣等	縮小	240	0.0006
	20		CRD	101人以上	101人以上	1.9	0.162	0.073	-79.4	-0.223	0.036	25.9	0.015	0.009	0.002	劣等	縮小	247	0.0006
12709	(株)ジャパンメンテナンス	DBJ	2,446	2,680	7.5	0.413	0.266	-44.0	1.127	1.247	12.1	0.020	-0.080	-0.004	優良	縮小	239753	-0.0019	
12710	東京美装興業(株)	DBJ	2,964	2,944	5.5	0.500	0.292	-53.8	0.824	0.927	10.3	0.020	-0.080	-0.004	優良	縮小	239755	-0.0019	
12711	(株)建設技術研究所	DBJ	1,066	1,077	14.1	0.180	0.107	-52.1	1.764	1.746	-1.8	-0.001	-0.060	-0.005	優良	縮小	239760	-0.0019	
12712	(株)グリーンハウス	DBJ	1,191	997	10.3	0.201	0.099	-70.9	1.453	1.569	11.5	0.009	-0.072	-0.005	優良	縮小	239765	-0.0019	
12713	西尾レントオール(株)	DBJ	888	891	19.9	0.150	0.092	-49.1	2.519	2.470	-5.0	-0.003	-0.070	-0.005	優良	縮小	239783	-0.0019	
12714	エームサービス(株)	DBJ	1,721	1,907	13.5	0.291	0.189	-42.9	1.717	1.811	9.3	0.011	-0.084	-0.005	優良	縮小	239785	-0.0019	
12715	応用地質(株)	DBJ	1,434	1,405	11.3	0.242	0.139	-55.2	1.546	1.489	-5.7	-0.005	-0.073	-0.006	優良	縮小	239792	-0.0019	
12716	(株)カナモト	DBJ	1,052	1,012	19.5	0.178	0.104	-53.3	2.499	2.521	2.3	0.002	-0.089	-0.006	優良	縮小	239800	-0.0019	
12717	TOKYU HOTEL CHAIN CO.,LTD.	Jade	1,676	1,396	8.6	0.283	0.139	-71.4	1.273	1.231	-4.2	-0.004	-0.083	-0.006	優良	縮小	239801	-0.0019	
12718	(株)白洋舎	DBJ	2,323	2,079	7.5	0.392	0.206	-64.2	1.135	1.214	7.9	0.012	-0.100	-0.006	優良	縮小	239802	-0.0019	
12719		CRD	101人以上	101人以上	4.5	0.166	0.228	31.9	1.045	-0.214	-125.9	-0.124	0.010	-0.008	優良	拡大	239832	-0.0019	
12720	富士通サポートアンドサービス(株)	DBJ	3,311	4,432	12.7	0.559	0.440	-24.0	1.661	1.560	-10.1	-0.025	-0.090	-0.008	優良	縮小	239833	-0.0019	
12721	東急観光(株)	DBJ	2,732	2,405	8.0	0.461	0.239	-65.9	1.194	1.157	-3.7	-0.006	-0.119	-0.009	優良	縮小	239844	-0.0019	
12722	日揮(株)	DBJ	2,436	2,012	12.9	0.411	0.200	-72.3	1.673	1.968	29.5	0.045	-0.182	-0.010	優良	縮小	239853	-0.0019	
12723	日本工営(株)	DBJ	1,941	1,617	13.7	0.328	0.160	-71.4	1.733	1.709	-2.4	-0.003	-0.135	-0.010	優良	縮小	239855	-0.0019	
12724	大新東(株)	DBJ	4,386	4,138	6.7	0.740	0.411	-59.0	1.019	1.048	2.9	0.008	-0.153	-0.011	優良	縮小	239860	-0.0019	
12725	大和工商リース(株)	DBJ	1,798	1,575	14.7	0.304	0.163	-62.7	2.215	2.236	2.0	0.002	-0.150	-0.011	優良	縮小	239863	-0.0019	
12726	(株)メイテック	DBJ	5,031	5,615	8.6	0.849	0.557	-42.2	1.273	1.280	0.7	0.002	-0.171	-0.012	優良	縮小	239874	-0.0019	
12727	近畿日本ツーリスト(株)	DBJ	7,269	6,686	6.7	1.227	0.663	-61.5	1.021	1.003	-1.8	-0.009	-0.256	-0.020	優良	縮小	239892	-0.0019	
12728	セコム(株)	DBJ	11,231	11,788	12.9	1.896	1.170	-48.3	1.677	1.768	9.1	0.070	-0.588	-0.038	優良	縮小	239917	-0.0019	

産業名	産業内順位	企業名	データ出所	1997年一人当たり名目付加価値額(100万円)			97年の産業内従業者シェア(%)	99年の産業内従業者シェア(%)	産業内従業者シェアの成長率(%)	97年の労働生産性	99年の労働生産性	労働生産性上昇率(97-99)(%)	内部効果(%)	再分配効果(%)	労働生産性上昇への寄与(%)	優劣	成長	非製造業全体における寄与度順位	非製造業全体の労働生産性上昇への各グループの寄与の合計
				97年の従業者数	99年の従業者数	97年一人当たり名目付加価値額(100万円)													
情報サービス業	1	MENTOR GRAPHICS JAPAN CO.,L	Jade	167	168	0.5	0.070	0.045	-45.3	-1.770	0.233	200.3	0.058	0.009	0.002	劣等	縮小	208	0.0001
	2	(株)メディアリーヴス	DBJ	704	500	3.6	0.316	0.142	-80.2	0.186	1.281	109.5	0.125	-0.069	0.002	優良	縮小	270	0.0001
	3	HIROKEI, KK	Jade	191	183	1.4	0.080	0.049	-50.2	-0.658	0.848	150.6	0.049	-0.002	0.001	優良	縮小	321	0.0001
	4	ヤフー(株)	DBJ	65	196	9.7	0.027	0.052	64.5	1.260	1.834	57.3	0.011	0.020	0.001	優良	拡大	492	0.0001
	5		CRD	101人以上	101人以上	1.7	0.221	0.140	-45.9	-0.459	-0.360	9.9	0.009	0.014	0.001	劣等	縮小	653	0.0001
	6		CRD	51人~100人	51人~100人	1.3	0.028	0.018	-42.9	-0.743	0.934	167.7	0.019	-0.001	0.001	優良	縮小	852	0.0001
	7	KEKESHI JOHO SHISUTEMU, KK	Jade	226	222	1.6	0.095	0.059	-47.7	-0.547	-0.253	29.5	0.011	0.006	0.001	劣等	縮小	898	0.0001
	8	DIGITAL DESIGN CO.,LTD.	Jade	77	77	1.6	0.032	0.020	-45.9	-0.525	0.793	131.7	0.017	-0.001	0.000	優良	縮小	970	0.0001
	9		CRD	101人以上	51人~100人	2.1	0.045	0.023	-66.4	-0.274	0.867	114.1	0.020	-0.004	0.000	優良	縮小	1023	0.0001
	10		CRD	101人以上	101人以上	1.6	0.149	0.082	-59.2	-0.527	-0.549	-2.2	-0.001	0.016	0.000	劣等	縮小	1089	0.0001
	11	CAC KNOWLEDGE CO.,LTD.	Jade	70	80	1.7	0.029	0.021	-32.6	-0.464	0.758	122.2	0.016	-0.001	0.000	優良	縮小	1103	0.0001
	12		CRD	101人以上	101人以上	1.4	0.093	0.059	-45.9	-0.659	-0.532	12.7	0.005	0.009	0.000	劣等	縮小	1141	0.0001
	13		CRD	51人~100人	51人~100人	2.0	0.031	0.018	-56.0	-0.317	1.075	139.2	0.017	-0.003	0.000	優良	縮小	1163	0.0001
	14	MITSUCOM TECHNIICS INC.	Jade	95	55	0.7	0.040	0.015	-100.6	-1.313	-1.610	-29.7	-0.004	0.018	0.000	劣等	縮小	1181	0.0001
	15	KOMPYUTAPURODAKUTIBITISAP(株)	Jade	48	48	1.2	0.020	0.013	-45.9	-0.843	0.802	164.5	0.014	0.000	0.000	優良	縮小	1218	0.0001
	16		CRD	51人~100人	51人~100人	2.2	0.038	0.027	-36.5	-0.223	0.684	90.7	0.015	-0.002	0.000	優良	縮小	1264	0.0001
	17	SOFTWARE LIMITED.	Jade	215	225	1.8	0.091	0.060	-41.4	-0.398	-0.154	24.4	0.009	0.003	0.000	劣等	縮小	1328	0.0001
	18	URBAN METS	Jade	100	120	0.5	0.042	0.032	-27.7	-1.750	-1.507	24.3	0.004	0.008	0.000	劣等	縮小	1337	0.0001
	19		CRD	101人以上	101人以上	2.0	0.128	0.081	-45.9	-0.322	-0.170	15.2	0.008	0.004	0.000	劣等	縮小	1353	0.0001
	20		CRD	101人以上	51人~100人	2.8	0.186	0.016	-242.1	0.004	2.088	208.3	0.105	-0.093	0.000	優良	縮小	1384	0.0001
	3614	情報技術開発(株)	DBJ	1,156	1,229	7.1	0.487	0.327	-39.8	0.951	0.899	-5.2	-0.010	-0.078	-0.003	優良	縮小	239645	-0.0013
	3615	ダイヤモンドコンピューターサービス	DBJ	1,020	1,153	9.9	0.429	0.307	-33.7	1.283	1.229	-5.5	-0.010	-0.080	-0.003	優良	縮小	239651	-0.0013
	3616	トランス・コスモス(株)	DBJ	3,749	4,482	4.9	1.579	1.192	-28.1	0.582	0.625	4.4	0.030	-0.127	-0.003	優良	縮小	239664	-0.0013
	3617	(株)テイケイシイ	DBJ	1,565	1,740	7.4	0.659	0.463	-35.3	0.993	0.988	-0.5	-0.001	-0.102	-0.003	優良	縮小	239679	-0.0013
	3618	(株)アイネス	DBJ	1,152	1,373	10.9	0.485	0.365	-28.4	1.376	1.276	-9.9	-0.021	-0.083	-0.003	優良	縮小	239680	-0.0013
	3619		CRD	101人以上	101人以上	5.9	0.640	0.404	-45.9	0.760	0.722	-3.9	-0.010	-0.094	-0.003	優良	縮小	239681	-0.0013
	3620	富士ソフトエービーシ(株)	DBJ	2,292	2,965	8.4	0.965	0.789	-20.2	1.115	1.112	-0.4	-0.002	-0.103	-0.003	優良	縮小	239683	-0.0013
	3621	(株)シーアールシーソリューションズ	DBJ	998	1,043	10.9	0.420	0.277	-41.5	1.379	1.362	-1.7	-0.003	-0.102	-0.003	優良	縮小	239684	-0.0013
	3622	(株)日本システムディベロップメント	DBJ	2,081	2,338	7.7	0.876	0.622	-34.3	1.035	1.132	9.7	0.036	-0.145	-0.003	優良	縮小	239691	-0.0013
	3623	日本電子計算(株)	DBJ	1,416	1,523	9.6	0.596	0.405	-38.6	1.253	1.302	4.9	0.012	-0.127	-0.003	優良	縮小	239707	-0.0013
	3624	ティアイエス(株)	DBJ	1,831	1,836	9.7	0.771	0.488	-45.6	1.265	1.445	18.0	0.057	-0.199	-0.004	優良	縮小	239745	-0.0013
	3625	(株)ゼンリン	DBJ	1,928	2,007	7.7	0.865	0.568	-42.0	0.957	0.869	-8.8	-0.032	-0.143	-0.005	優良	縮小	239775	-0.0013
	3626	(株)学習研究社	DBJ	1,744	1,386	7.8	0.782	0.392	-69.0	0.959	1.021	6.2	0.018	-0.204	-0.005	優良	縮小	239787	-0.0013
	3627	(株)ベネッセコーポレーション	DBJ	1,410	1,584	28.7	0.632	0.449	-34.4	2.268	2.342	7.5	0.020	-0.217	-0.006	優良	縮小	239794	-0.0013
	3628	(株)インテック	DBJ	2,608	2,463	8.8	1.098	0.655	-51.6	1.169	1.231	6.2	0.027	-0.278	-0.007	優良	縮小	239819	-0.0013
	3629	(株)日立情報システムズ	DBJ	3,601	3,578	8.5	1.516	0.952	-46.6	1.127	1.235	10.7	0.066	-0.349	-0.008	優良	縮小	239828	-0.0013
3630	日立ソフトウェアエンジニアリング(株)	DBJ	4,385	4,849	9.4	1.846	1.290	-35.9	1.232	1.334	10.2	0.080	-0.372	-0.009	優良	縮小	239835	-0.0013	
3631	(株)富士通ビジネスシステム	DBJ	3,671	3,824	9.7	1.546	1.017	-41.8	1.258	1.218	-4.0	-0.026	-0.342	-0.011	優良	縮小	239862	-0.0013	
3632	(株)シーエスケイ	DBJ	4,601	4,520	9.3	1.937	1.202	-47.7	1.219	1.179	-4.0	-0.031	-0.461	-0.015	優良	縮小	239881	-0.0013	
3633	日本ユニシス(株)	DBJ	6,677	5,420	15.0	2.811	1.442	-66.8	1.695	1.905	21.0	0.223	-1.270	-0.031	優良	縮小	239910	-0.0013	

産業名	産業内順位	企業名	データ出所	1997年一人当たり名目付加価値額(100万円)			97年の産業内従業者シェア(%)	99年の産業内従業者シェア(%)	産業内従業者シェアの成長率(%)	97年の労働生産性	99年の労働生産性	労働生産性上昇率(97-99)(%)	内部効果(%)	再分配効果(%)	労働生産性上昇への寄与(%)	優劣	成長	非製造業全体における寄与度順位	非製造業全体の労働生産性上昇への各グループの寄与の合計
				97年の従業者数	99年の従業者数	1997年一人当たり名目付加価値額(100万円)													
その他サービス	1		CRD	101人以上	101人以上	0.5	0.641	0.381	-52.2	-2.094	0.053	214.7	0.549	0.124	0.017	劣等	縮小	10	0.0005
	2	JSS CORPORATION	Jade	880	551	1.3	0.381	0.169	-81.3	-1.164	-0.731	43.3	0.060	0.093	0.004	劣等	縮小	86	0.0005
	3		CRD	101人以上	101人以上	0.4	0.439	0.329	-28.8	-2.324	-2.262	6.2	0.012	0.122	0.003	劣等	縮小	106	0.0005
	4		CRD	101人以上	101人以上	0.5	0.184	0.132	-33.2	-2.120	-0.904	121.6	0.096	0.038	0.003	劣等	縮小	107	0.0005
	5		CRD	101人以上	101人以上	0.7	0.254	0.175	-37.2	-1.824	-1.563	26.1	0.028	0.064	0.002	劣等	縮小	166	0.0005
	6		CRD	101人以上	101人以上	0.9	0.105	0.076	-33.2	-1.512	0.063	157.5	0.071	0.010	0.002	劣等	縮小	201	0.0005
	7		CRD	101人以上	101人以上	2.8	0.145	0.108	-29.7	-0.316	0.890	120.6	0.076	-0.007	0.002	優良	縮小	257	0.0005
	8		CRD	101人以上	101人以上	0.5	0.149	0.106	-33.7	-2.125	-2.052	7.2	0.005	0.043	0.001	劣等	縮小	372	0.0005
	9		CRD	101人以上	51人~100人	0.5	0.047	0.031	-39.9	-2.159	-0.169	198.9	0.039	0.008	0.001	劣等	縮小	376	0.0005
	10		CRD	101人以上	51人~100人	0.6	0.064	0.030	-74.3	-1.827	-0.790	103.7	0.024	0.021	0.001	劣等	縮小	400	0.0005
	11		CRD	101人以上	101人以上	0.6	0.126	0.083	-41.1	-1.883	-1.767	11.6	0.006	0.037	0.001	劣等	縮小	416	0.0005
	12		CRD	101人以上	101人以上	1.7	0.092	0.066	-33.2	-0.891	0.006	89.7	0.035	0.005	0.001	劣等	縮小	451	0.0005
	13		CRD	101人以上	101人以上	0.5	0.061	0.044	-33.7	-2.130	-1.187	94.3	0.025	0.014	0.001	劣等	縮小	473	0.0005
	14		CRD	101人以上	101人以上	0.4	0.050	0.034	-38.1	-2.316	-1.095	122.1	0.025	0.013	0.001	劣等	縮小	479	0.0005
	15		CRD	101人以上	101人以上	0.6	0.090	0.064	-34.7	-1.921	-1.534	38.7	0.015	0.022	0.001	劣等	縮小	498	0.0005
	16		CRD	101人以上	101人以上	1.5	0.127	0.064	-68.8	-1.011	-0.821	19.1	0.009	0.027	0.001	劣等	縮小	509	0.0005
	17		CRD	101人以上	101人以上	3.1	0.307	0.220	-33.2	-0.277	-0.041	23.6	0.031	0.004	0.001	劣等	縮小	525	0.0005
	18		CRD	101人以上	51人~100人	2.0	0.111	0.021	-164.5	-0.721	-0.247	47.4	0.016	0.019	0.001	劣等	縮小	530	0.0005
	19		CRD	101人以上	101人以上	0.8	0.119	0.088	-30.6	-1.627	-1.415	21.2	0.011	0.023	0.001	劣等	縮小	539	0.0005
	20		CRD	101人以上	101人以上	1.2	0.110	0.079	-33.2	-1.206	-0.800	40.6	0.019	0.014	0.001	劣等	縮小	542	0.0005
	9299		CRD	101人以上	51人~100人	8.6	0.068	0.026	-97.5	0.750	0.800	4.9	0.001	-0.018	0.000	優良	縮小	238112	-0.0002
	9300		CRD	21人~50人	101人以上	6.5	0.014	0.035	92.0	0.490	-0.834	-132.4	-0.016	-0.001	0.000	劣等	拡大	238174	-0.0002
	9301		CRD	51人~100人	51人~100人	10.2	0.037	0.019	-66.0	0.916	-0.018	-93.4	-0.013	-0.005	0.000	優良	縮小	238209	-0.0002
	9302	UKIKO, KK	Jade	247	150	6.6	0.107	0.046	-84.3	0.473	0.374	-9.9	-0.004	-0.015	0.000	優良	縮小	238331	-0.0002
	9303		CRD	101人以上	101人以上	11.5	0.091	0.095	4.5	1.035	0.591	-44.4	-0.021	0.002	0.000	優良	拡大	238341	-0.0002
	9304		CRD	101人以上	101人以上	10.1	0.129	0.096	-29.9	0.754	0.644	-11.0	-0.006	-0.013	0.000	優良	縮小	238361	-0.0002
	9305		CRD	101人以上	51人~100人	7.1	0.078	0.031	-92.6	0.610	0.372	-23.8	-0.006	-0.013	0.000	優良	縮小	238411	-0.0002
	9306		CRD	20人以下	101人以上	20.7	0.004	0.032	200.1	1.633	-1.107	-274.0	-0.025	0.005	-0.001	優良	拡大	238502	-0.0002
	9307		CRD	101人以上	101人以上	8.8	0.089	0.063	-34.3	0.822	0.529	-29.2	-0.011	-0.010	-0.001	優良	縮小	238507	-0.0002
	9308		CRD	101人以上	101人以上	11.7	0.093	0.069	-29.9	0.894	0.609	-28.5	-0.012	-0.010	-0.001	優良	縮小	238569	-0.0002
	9309		CRD	101人以上	101人以上	0.9	0.085	0.071	-17.7	-1.510	-2.417	-90.7	-0.036	0.013	-0.001	劣等	縮小	238647	-0.0002
	9310		CRD	101人以上	101人以上	1.6	0.346	0.248	-33.2	-0.950	-1.482	-53.1	-0.079	0.056	-0.001	劣等	縮小	238675	-0.0002
	9311		CRD	51人~100人	51人~100人	2.5	0.044	0.031	-33.2	-0.495	-2.281	-178.6	-0.034	0.008	-0.001	劣等	縮小	238821	-0.0002
9312		CRD	101人以上	101人以上	5.7	0.057	0.040	-35.5	0.337	-0.778	-111.5	-0.027	0.001	-0.001	劣等	縮小	238833	-0.0002	
9313		CRD	21人~50人	101人以上	9.1	0.021	0.089	144.6	0.810	-0.583	-139.3	-0.038	0.006	-0.001	優良	拡大	239078	-0.0002	
9314		CRD	101人以上	101人以上	4.7	0.351	0.346	-1.3	0.158	-0.154	-31.2	-0.054	0.000	-0.001	優良	縮小	239410	-0.0002	
9315		CRD	101人以上	101人以上	6.8	0.316	0.216	-38.2	0.569	0.315	-25.5	-0.034	-0.026	-0.001	優良	縮小	239446	-0.0002	
9316		CRD	101人以上	101人以上	3.5	0.053	0.060	12.8	-0.153	-2.370	-221.7	-0.062	-0.004	-0.002	劣等	拡大	239503	-0.0002	
9317		CRD	101人以上	101人以上	2.7	0.175	0.126	-33.2	-0.417	-2.080	-166.2	-0.125	0.029	-0.002	劣等	縮小	239615	-0.0002	
9318		CRD	101人以上	101人以上	1.7	0.114	0.346	111.1	-0.843	-1.147	-30.4	-0.035	-0.108	-0.004	劣等	拡大	239712	-0.0002	

産業名	産業内順位	企業名	データ出所	1997年一人当たり名目付加価値額(100万円)			97年の産業内従業員シェア(%)	99年の産業内従業員シェア(%)	産業内従業員の成長率(%)	97年の労働生産性	99年の労働生産性	労働生産性上昇率(97-99)(%)	内部効果(%)	再分配効果(%)	労働生産性上昇への寄与(%)	優劣	成長	非製造業全体における寄与度順位	非製造業全体の労働生産性上昇への各グループの寄与の合計	
				97年の従業員数	99年の従業員数	97年の従業員数														
飲食店	1		CRD	21人以上	21人以上	1.9	0.248	0.027	-222.3	-0.244	1.818	206.2	0.142	-0.091	0.001	優良	縮小	348	0.0001	
	2		CRD	21人以上	21人以上	2.2	0.113	0.101	-10.9	-0.120	0.822	94.2	0.050	-0.002	0.001	優良	縮小	379	0.0001	
	3		CRD	21人以上	21人以上	2.3	0.282	0.048	-177.0	-0.073	1.363	143.6	0.118	-0.079	0.001	優良	縮小	476	0.0001	
	4		CRD	21人以上	21人以上	1.5	0.255	0.175	-37.8	-0.467	-0.252	21.5	0.023	0.013	0.001	劣等	縮小	516	0.0001	
	5		CRD	21人以上	21人以上	1.4	0.097	0.016	-180.6	-0.552	1.210	176.3	0.050	-0.015	0.001	優良	縮小	532	0.0001	
	6		CRD	21人以上	21人以上	1.8	0.229	0.138	-50.8	-0.289	0.020	30.9	0.028	0.005	0.001	劣等	縮小	562	0.0001	
	7		CRD	21人以上	21人以上	1.8	0.540	0.367	-38.7	-0.290	-0.244	4.6	0.010	0.020	0.001	劣等	縮小	599	0.0001	
	8	(株)松屋フーズ		DBJ	363	588	29.6	0.163	0.180	9.6	2.502	2.583	8.1	0.007	0.021	0.001	優良	拡大	671	0.0001
	9			CRD	21人以上	21人以上	1.4	0.074	0.033	-82.0	-0.569	0.243	81.2	0.022	0.003	0.001	劣等	縮小	780	0.0001
	10			CRD	21人以上	21人以上	2.2	0.044	0.033	-28.9	-0.095	1.329	142.4	0.027	-0.004	0.001	優良	縮小	810	0.0001
	11	(株)サイゼリヤ		DBJ	502	804	29.8	0.226	0.246	8.4	2.507	2.494	-1.3	-0.002	0.025	0.001	優良	拡大	812	0.0001
	12			CRD	21人以上	21人以上	0.9	0.086	0.058	-38.7	-0.946	-0.583	36.3	0.013	0.010	0.001	劣等	縮小	829	0.0001
	13			CRD	21人以上	11人~20人	1.8	0.147	0.006	-317.8	-0.290	1.060	135.0	0.052	-0.029	0.001	優良	縮小	857	0.0001
	14			CRD	21人以上	21人以上	1.8	0.382	0.259	-38.7	-0.300	-0.256	4.5	0.007	0.015	0.001	劣等	縮小	861	0.0001
	15			CRD	21人以上	21人以上	2.2	0.216	0.147	-38.7	-0.085	0.191	27.6	0.025	-0.003	0.001	優良	縮小	870	0.0001
	16			CRD	21人以上	21人以上	1.3	0.117	0.079	-38.7	-0.597	-0.320	27.7	0.014	0.008	0.001	劣等	縮小	886	0.0001
	17			CRD	21人以上	21人以上	0.4	0.023	0.023	1.9	-1.764	0.077	184.1	0.021	0.000	0.001	劣等	拡大	920	0.0001
	18			CRD	21人以上	21人以上	1.5	0.378	0.276	-31.2	-0.472	-0.488	-1.6	-0.003	0.023	0.000	劣等	縮小	948	0.0001
	19	CHANT CO.,LTD.		Jade	120	180	4.6	0.054	0.055	1.9	0.646	1.352	70.6	0.019	0.001	0.000	優良	拡大	972	0.0001
	20			CRD	21人以上	21人以上	1.9	0.037	0.037	-1.8	-0.230	0.834	106.5	0.020	0.000	0.000	優良	縮小	979	0.0001
	7180	(株)フレンドリー		DBJ	337	336	21.1	0.152	0.103	-39.0	2.163	2.198	3.5	0.002	-0.054	-0.001	優良	縮小	239382	-0.0006
	7181	(株)榮太郎		DBJ	402	367	11.5	0.181	0.112	-47.8	1.558	1.577	2.0	0.001	-0.055	-0.001	優良	縮小	239395	-0.0006
	7182			CRD	21人以上	21人以上	2.3	0.083	0.057	-37.1	-0.071	-2.344	-227.3	-0.080	0.015	-0.002	劣等	縮小	239472	-0.0006
	7183	北の家族(株)		DBJ	340	242	19.6	0.153	0.074	-72.7	2.092	2.445	35.3	0.020	-0.091	-0.002	優良	縮小	239518	-0.0006
	7184	元氣寿司(株)		DBJ	645	662	18.0	0.290	0.202	-36.1	2.008	2.190	18.2	0.022	-0.094	-0.002	優良	縮小	239519	-0.0006
	7185	カップ・クリエイト(株)		DBJ	573	423	11.8	0.258	0.129	-69.0	1.585	2.075	49.0	0.047	-0.120	-0.002	優良	縮小	239524	-0.0006
	7186	(株)東天紅		DBJ	586	470	9.8	0.264	0.144	-60.7	1.401	1.415	1.4	0.001	-0.086	-0.002	優良	縮小	239573	-0.0006
	7187	(株)グルメ杵屋		DBJ	872	969	16.8	0.393	0.296	-28.1	1.934	1.942	0.7	0.001	-0.095	-0.002	優良	縮小	239602	-0.0006
	7188	サンデーサン(株)		DBJ	773	769	16.2	0.348	0.235	-39.2	1.898	1.994	9.6	0.014	-0.112	-0.002	優良	縮小	239614	-0.0006
	7189	(株)サガミチェーン		DBJ	750	824	23.8	0.338	0.252	-29.3	2.285	2.295	1.0	0.001	-0.099	-0.002	優良	縮小	239616	-0.0006
	7190	(株)リンガーハット		DBJ	508	426	25.1	0.229	0.130	-56.3	2.338	2.529	19.1	0.017	-0.121	-0.003	優良	縮小	239633	-0.0006
	7191	(株)木曾路		DBJ	955	883	13.9	0.430	0.270	-46.5	1.745	1.969	22.4	0.039	-0.151	-0.003	優良	縮小	239654	-0.0006
	7192	(株)王将フードサービス		DBJ	866	956	22.1	0.390	0.292	-28.8	2.209	2.191	-1.8	-0.003	-0.109	-0.003	優良	縮小	239655	-0.0006
7193	(株)サッポロライオン		DBJ	752	711	16.5	0.339	0.217	-44.3	1.918	1.941	2.3	0.003	-0.119	-0.003	優良	縮小	239660	-0.0006	
7194	サト レストランシステムズ(株)		DBJ	949	912	15.6	0.427	0.279	-42.7	1.861	1.958	9.7	0.017	-0.144	-0.003	優良	縮小	239682	-0.0006	
7195	KINTETSU KANKO KK		Jade	1,989	1,572	4.9	0.895	0.481	-62.2	0.703	0.796	9.3	0.032	-0.162	-0.003	優良	縮小	239689	-0.0006	
7196	(株)フォルクス		DBJ	640	542	27.5	0.288	0.166	-55.3	2.430	2.392	-3.8	-0.004	-0.149	-0.004	優良	縮小	239723	-0.0006	
7197	(株)コスジャパン		DBJ	812	793	30.6	0.366	0.242	-41.0	2.536	2.496	-4.0	-0.006	-0.157	-0.004	優良	縮小	239733	-0.0006	
7198	(株)西洋フードシステムズ		DBJ	1,879	1,719	20.9	0.846	0.526	-47.6	2.154	2.149	-0.5	-0.002	-0.350	-0.009	優良	縮小	239834	-0.0006	
7199	ロイヤルホールディングス(株)		DBJ	2,757	2,789	15.4	1.241	0.853	-37.5	1.848	1.787	-6.1	-0.032	-0.359	-0.010	優良	縮小	239846	-0.0006	

産業名	産業内 順位	企業名	データ 出所	1997年一人当たり 名目付加 価値額 (100万 円)			97年の産 業内従業 者シェア (%)	99年の産 業内従業 者シェア (%)	産業内従 業者シェア の成長率 (%)	97年の労 働生産性	99年の労 働生産性	労働生産 性上昇率 (97-99)(%)	内部効果 (%)	再分配効 果(%)	労働生産性 上昇への寄 与(%)	優劣 成長	非製造 業全体 における 寄与度 順位	非製造業全 体の労働生 産性上昇へ の各グルー プの寄与の 合計	
				97年の従 業者数	99年の従 業者数	97年～100人													
広告業	1		CRD	51人～100人	51人～100人	2.7	0.423	0.225	-62.9	-0.647	-0.053	59.4	0.096	0.001	0.000	劣等	縮小	2244	0.0000
	2		CRD	20人以下	20人以下	0.4	0.060	0.027	-80.9	-2.527	-0.487	204.0	0.044	0.019	0.000	劣等	縮小	3920	0.0000
	3		CRD	51人～100人	51人～100人	2.7	0.560	0.249	-80.9	-0.622	-0.511	11.1	0.023	0.035	0.000	劣等	縮小	4450	0.0000
	4		CRD	21人～50人	20人以下	1.1	0.137	0.048	-105.5	-1.550	-1.596	-4.6	-0.002	0.055	0.000	劣等	縮小	4970	0.0000
	5		CRD	20人以下	20人以下	1.2	0.060	0.027	-80.9	-1.476	0.298	177.4	0.038	0.004	0.000	劣等	縮小	6649	0.0000
	6		CRD	20人以下	20人以下	1.3	0.083	0.024	-125.1	-1.374	-0.987	38.7	0.010	0.025	0.000	劣等	縮小	8277	0.0000
	7		CRD	21人～50人	20人以下	3.1	0.256	0.050	-162.6	-0.496	0.185	68.1	0.052	-0.019	0.000	優良	縮小	8985	0.0000
	8	HOMU RAIFU, KK	Jade	41	21	3.4	0.244	0.056	-147.9	-0.389	0.559	94.7	0.071	-0.040	0.000	優良	縮小	9815	0.0000
	9		CRD	21人～50人	21人～50人	2.2	0.197	0.088	-80.9	-0.824	-0.774	5.1	0.004	0.025	0.000	劣等	縮小	10790	0.0000
	10		CRD	21人～50人	51人～100人	2.6	0.286	0.164	-55.4	-0.681	-0.592	9.0	0.010	0.018	0.000	劣等	縮小	11050	0.0000
	11	TAMA D.T.P CO., LTD.	Jade	13	20	1.9	0.077	0.053	-37.9	-0.990	-0.245	74.6	0.024	0.003	0.000	劣等	縮小	11248	0.0000
	12		CRD	20人以下	20人以下	1.4	0.115	0.048	-88.0	-1.301	-1.504	-20.3	-0.008	0.036	0.000	劣等	縮小	11357	0.0000
	13		CRD	51人～100人	51人～100人	3.0	0.310	0.135	-82.9	-0.539	-0.405	13.5	0.015	0.011	0.000	劣等	縮小	11916	0.0000
	14		CRD	20人以下	20人以下	1.7	0.101	0.048	-75.2	-1.081	-0.848	23.3	0.009	0.017	0.000	劣等	縮小	12490	0.0000
	15		CRD	20人以下	20人以下	1.6	0.089	0.040	-80.9	-1.156	-0.906	25.0	0.008	0.017	0.000	劣等	縮小	12624	0.0000
	16		CRD	20人以下	20人以下	0.6	0.036	0.016	-80.9	-2.089	-1.330	76.0	0.010	0.014	0.000	劣等	縮小	13742	0.0000
	17		CRD	20人以下	20人以下	3.1	0.036	0.024	-40.4	-0.483	1.398	188.1	0.028	-0.005	0.000	優良	縮小	13800	0.0000
	18		CRD	21人～50人	21人～50人	2.7	0.268	0.114	-85.5	-0.617	-0.608	0.9	0.001	0.021	0.000	劣等	縮小	14870	0.0000
	19		CRD	20人以下	20人以下	1.2	0.054	0.021	-92.7	-1.474	-1.163	31.1	0.006	0.016	0.000	劣等	縮小	14964	0.0000
	20		CRD	20人以下	20人以下	0.8	0.042	0.019	-80.9	-1.820	-1.401	41.9	0.006	0.015	0.000	劣等	縮小	15501	0.0000
	646		CRD	51人～100人	51人～100人	8.3	0.501	0.183	-100.6	0.489	0.625	13.6	0.023	-0.143	0.000	優良	縮小	237083	-0.0002
	647		CRD	51人～100人	51人～100人	7.2	0.453	0.212	-75.8	0.347	-0.003	-35.0	-0.058	-0.062	0.000	優良	縮小	237096	-0.0002
	648		CRD	21人～50人	21人～50人	20.2	0.268	0.119	-80.9	1.381	1.514	13.3	0.013	-0.133	0.000	優良	縮小	237102	-0.0002
	649		CRD	51人～100人	51人～100人	12.9	0.358	0.154	-84.3	0.935	1.015	8.0	0.010	-0.134	0.000	優良	縮小	237224	-0.0002
	650		CRD	21人～50人	21人～50人	19.2	0.238	0.106	-80.9	1.331	0.999	-33.2	-0.029	-0.100	0.000	優良	縮小	237361	-0.0002
	651		CRD	51人～100人	51人～100人	11.1	0.393	0.175	-80.9	0.786	0.676	-11.0	-0.016	-0.117	0.000	優良	縮小	237473	-0.0002
	652		CRD	101人以上	51人～100人	8.0	0.608	0.260	-84.9	0.453	0.467	1.4	0.003	-0.139	0.000	優良	縮小	237570	-0.0002
	653		CRD	21人～50人	21人～50人	6.4	0.280	0.119	-85.3	0.238	-1.288	-152.7	-0.152	0.015	0.000	劣等	縮小	237608	-0.0002
	654	ESU BI ESU PUROMOSHON, KK	Jade	130	114	8.1	0.775	0.302	-94.1	0.471	0.645	17.3	0.047	-0.212	0.000	優良	縮小	238120	-0.0002
	655		CRD	51人～100人	101人以上	7.3	0.483	0.289	-51.3	0.361	-0.342	-70.3	-0.136	-0.034	0.000	優良	縮小	238171	-0.0002
	656	SBIパートナーズ(株)	DBJ	88	96	7.1	0.524	0.255	-72.2	0.336	-0.342	-67.8	-0.132	-0.046	0.000	優良	縮小	238270	-0.0002
	657		CRD	51人～100人	51人～100人	9.4	0.435	0.183	-86.6	0.618	-0.078	-69.7	-0.108	-0.077	0.000	優良	縮小	238336	-0.0002
	658		CRD	51人～100人	51人～100人	14.0	0.554	0.239	-84.2	1.017	1.056	3.9	0.008	-0.217	-0.001	優良	縮小	238565	-0.0002
	659		CRD	51人～100人	51人～100人	14.0	0.596	0.249	-87.1	1.013	1.008	-0.5	-0.001	-0.234	-0.001	優良	縮小	238751	-0.0002
	660		CRD	101人以上	101人以上	9.7	0.894	0.371	-87.8	0.651	0.668	1.6	0.005	-0.261	-0.001	優良	縮小	238844	-0.0002
	661		CRD	101人以上	101人以上	6.1	1.478	0.666	-79.7	0.179	0.025	-15.4	-0.083	-0.180	-0.001	優良	縮小	238873	-0.0002
	662		CRD	101人以上	101人以上	5.0	3.218	1.141	-103.7	-0.005	0.015	2.1	0.023	-0.359	-0.001	優良	縮小	239127	-0.0002
	663	TBWA JAPAN CO.,LTD.	Jade	268	277	6.9	1.597	0.735	-77.6	0.307	-0.153	-46.0	-0.268	-0.180	-0.001	優良	縮小	239331	-0.0002
	664	(株)アサツー ディ・ケイ	DBJ	1,204	1,996	13.5	7.175	5.295	-30.4	0.981	0.825	-15.5	-0.484	-1.170	-0.004	優良	縮小	239744	-0.0002
	665	AIDEM CO.,LTD.	Jade	710	657	15.0	4.231	1.743	-88.7	1.083	0.442	-64.1	-0.958	-1.372	-0.006	優良	縮小	239795	-0.0002

産業名	産業内順位	企業名	データ出所	1997年一人当たり 名目付加 価値額 (100万 円)			97年の産 業内従業 者シェア (%)	99年の産 業内従業 者シェア (%)	産業内従 業者シェア の成長率 (%)	97年の労 働生産性	99年の労 働生産性	労働生産 性上昇率 (97-99)(%)	内部効果 (%)	再分配効 果(%)	労働生産性 上昇への寄 与(%)	優劣	成長	非製造 業全体 における 寄与度 順位	非製造業全 体の労働生 産性上昇へ の各グルー プの寄与の 合計
				97年の従 業者数	99年の従 業者数	1997年一 人当たり 名目付加 価値額 (100万 円)													
娯楽業	1	コナミ(株)	DBJ	791	938	13.2	0.848	0.781	-8.2	0.797	1.730	93.3	0.380	-0.043	0.003	優良	縮小	104	0.0002
	2		CRD	101人以上	101人以上	4.5	0.525	0.451	-15.2	-0.265	0.532	79.7	0.194	-0.006	0.002	優良	縮小	227	0.0002
	3		CRD	101人以上	101人以上	3.9	0.429	0.333	-25.3	-0.410	0.285	69.5	0.132	0.002	0.001	劣等	縮小	324	0.0002
	4		CRD	101人以上	101人以上	4.1	0.429	0.163	-96.6	-0.358	0.514	87.3	0.129	-0.013	0.001	優良	縮小	388	0.0002
	5		CRD	101人以上	101人以上	2.8	0.553	0.336	-49.8	-0.744	-0.547	19.7	0.044	0.067	0.001	劣等	縮小	403	0.0002
	6		CRD	101人以上	101人以上	1.9	0.279	0.106	-96.9	-1.143	-0.900	24.3	0.023	0.086	0.001	劣等	縮小	411	0.0002
	7		CRD	51人~100人	51人~100人	0.8	0.101	0.053	-63.7	-1.952	0.307	225.9	0.087	0.019	0.001	劣等	縮小	428	0.0002
	8	TOYO SARO KK	Jade	200	160	1.8	0.214	0.133	-47.6	-1.179	-0.382	79.7	0.069	0.031	0.001	劣等	縮小	454	0.0002
	9	KOMAREO, KK	Jade	185	190	2.0	0.198	0.158	-22.6	-1.087	-0.132	95.5	0.085	0.012	0.001	劣等	縮小	472	0.0002
	10	TOBU KOGYO KK	Jade	580	558	2.5	0.622	0.464	-29.2	-0.844	-0.750	9.4	0.026	0.061	0.001	劣等	縮小	528	0.0002
	11		CRD	101人以上	101人以上	4.4	0.474	0.300	-45.5	-0.289	0.130	41.9	0.081	0.005	0.001	劣等	縮小	531	0.0002
	12		CRD	101人以上	101人以上	3.1	0.315	0.204	-43.5	-0.664	-0.181	48.2	0.063	0.022	0.001	劣等	縮小	538	0.0002
	13	HIGASHINIHON KAIHATSU KK	Jade	300	269	1.7	0.322	0.224	-36.2	-1.242	-1.061	18.1	0.025	0.055	0.001	劣等	縮小	569	0.0002
	14		CRD	101人以上	101人以上	4.2	0.337	0.275	-20.3	-0.334	0.164	49.8	0.076	0.002	0.001	劣等	縮小	581	0.0002
	15	MEKKUABANRIZOTO TOHOKU, KK	Jade	195	195	0.5	0.209	0.162	-25.3	-2.500	-2.299	20.1	0.019	0.055	0.001	劣等	縮小	613	0.0002
	16		CRD	51人~100人	101人以上	6.0	0.065	0.129	68.0	0.018	1.139	112.1	0.054	0.019	0.001	優良	拡大	616	0.0002
	17		CRD	21人~50人	21人~50人	0.6	0.053	0.018	-105.4	-2.317	1.293	361.0	0.064	0.008	0.001	劣等	縮小	624	0.0002
	18	NIPPON ATHLETIC SERVICE INC.	Jade	466	392	3.8	0.499	0.326	-42.6	-0.448	-0.240	20.8	0.043	0.028	0.001	劣等	縮小	640	0.0002
	19		CRD	21人~50人	101人以上	6.0	0.024	0.142	179.2	0.017	0.977	96.0	0.040	0.031	0.001	優良	拡大	647	0.0002
	20		CRD	101人以上	101人以上	8.0	0.389	0.302	-25.3	0.298	0.846	54.8	0.095	-0.026	0.001	優良	縮小	667	0.0002
	1410	KEIKYU KAIHATSU KK	Jade	175	163	11.7	0.188	0.136	-32.4	0.680	0.291	-39.0	-0.031	-0.013	0.000	優良	縮小	238250	-0.0003
	1411		CRD	21人~50人	51人~100人	21.5	0.027	0.063	85.9	1.289	-0.901	-219.1	-0.049	0.004	0.000	優良	拡大	238280	-0.0003
	1412		CRD	101人以上	101人以上	13.2	0.167	0.130	-25.3	0.797	0.260	-53.7	-0.040	-0.010	0.000	優良	縮小	238463	-0.0003
	1413		CRD	21人~50人	101人以上	16.5	0.043	0.096	80.3	1.021	-0.619	-164.1	-0.057	0.006	-0.001	優良	拡大	238485	-0.0003
	1414		CRD	101人以上	101人以上	7.2	0.609	0.458	-28.5	0.196	0.003	-19.4	-0.052	-0.009	-0.001	優良	縮小	238774	-0.0003
	1415	(株)コマ・スタジアム	DBJ	184	147	11.8	0.197	0.122	-47.7	0.689	0.061	-62.8	-0.050	-0.015	-0.001	優良	縮小	238843	-0.0003
	1416	(株)よみうりランド	DBJ	248	222	29.7	0.266	0.185	-36.4	1.610	1.599	-1.2	-0.001	-0.066	-0.001	優良	縮小	238888	-0.0003
	1417	常磐興産(株)	DBJ	685	547	10.3	0.734	0.455	-47.8	0.554	0.550	-0.4	-0.001	-0.080	-0.001	優良	縮小	239086	-0.0003
	1418	東宝(株)	DBJ	503	475	34.0	0.539	0.395	-31.0	1.746	1.954	20.8	0.049	-0.135	-0.001	優良	縮小	239141	-0.0003
	1419		CRD	101人以上	101人以上	9.2	0.375	0.433	14.3	0.436	-0.045	-48.2	-0.097	0.006	-0.001	優良	拡大	239186	-0.0003
	1420	アドアーズ(株)	DBJ	684	522	13.2	0.733	0.434	-52.3	0.803	0.898	9.6	0.028	-0.130	-0.001	優良	縮小	239266	-0.0003
	1421	東映(株)	DBJ	502	435	22.0	0.538	0.362	-39.6	1.309	1.352	4.2	0.009	-0.119	-0.001	優良	縮小	239308	-0.0003
	1422		CRD	101人以上	101人以上	8.3	0.209	0.375	58.3	0.341	-0.427	-76.8	-0.112	-0.002	-0.001	劣等	拡大	239330	-0.0003
	1423	ASOFAMURANDO, KK	Jade	189	230	3.7	0.203	0.191	-5.7	-0.463	-1.787	-132.4	-0.130	0.006	-0.001	劣等	縮小	239370	-0.0003
	1424	(株)カブコン	DBJ	946	1,019	14.0	1.014	0.848	-17.9	0.862	0.678	-18.4	-0.086	-0.066	-0.002	優良	縮小	239450	-0.0003
	1425	コロムビアミュージックエンタテインメ	DBJ	1,287	1,076	11.1	1.379	0.896	-43.2	0.631	0.489	-14.2	-0.081	-0.141	-0.002	優良	縮小	239597	-0.0003
	1426	(株)東京ドーム	DBJ	1,136	1,013	30.4	1.218	0.843	-36.7	1.636	1.741	10.5	0.054	-0.320	-0.003	優良	縮小	239648	-0.0003
	1427	(株)スクウェア	DBJ	642	594	16.6	0.688	0.494	-33.1	1.033	0.102	-93.1	-0.275	-0.057	-0.003	優良	縮小	239700	-0.0003
	1428	(株)ナムコ	DBJ	2,279	2,349	16.6	2.443	1.955	-22.3	1.031	0.874	-15.8	-0.173	-0.238	-0.004	優良	縮小	239739	-0.0003
	1429	(株)オリエンタルランド	DBJ	2,493	2,444	31.7	2.672	2.034	-27.3	1.676	1.728	5.2	0.061	-0.550	-0.005	優良	縮小	239769	-0.0003



産業名	産業内順位	企業名	データ出所	1997年一人当たり 名目付加 価値額 (100万 円)			97年の産 業内従業 者シェア (%)	99年の産 業内従業 者シェア (%)	産業内従 業者シェア の成長率 (%)	97年の労 働生産性	99年の労 働生産性	労働生産 性上昇率 (97-99)(%)	内部効果 (%)	再分配効 果(%)	労働生産性 上昇への寄 与(%)	優劣	成長	非製造 業全体 における 寄与度 順位	非製造業全 体の労働生 産性上昇へ の各グルー プの寄与の 合計	
				97年の従 業者数	99年の従 業者数	97年														
医療・保健・衛生	1		CRD	101人以上	101人以上	4.0	1.340	0.693	-66.0	-0.251	0.035	28.6	0.145	0.014	0.004	劣等	縮小	95	0.0002	
	2		CRD	101人以上	101人以上	3.5	0.176	0.108	-48.2	-0.371	0.570	94.1	0.067	-0.006	0.001	優良	縮小	322	0.0002	
	3		CRD	101人以上	101人以上	1.3	0.085	0.069	-21.0	-1.353	-0.137	121.6	0.047	0.005	0.001	劣等	縮小	389	0.0002	
	4		CRD	101人以上	101人以上	6.1	3.413	2.110	-48.1	0.181	0.378	19.7	0.271	-0.224	0.001	優良	縮小	439	0.0002	
	5		CRD	101人以上	101人以上	2.2	0.180	0.111	-48.2	-0.845	-0.505	34.0	0.025	0.021	0.001	劣等	縮小	448	0.0002	
	6		CRD	101人以上	101人以上	3.7	0.368	0.232	-46.2	-0.323	-0.125	19.8	0.030	0.011	0.001	劣等	縮小	506	0.0002	
	7		CRD	51人~100人	51人~100人	0.9	0.050	0.031	-48.2	-1.716	-0.302	141.4	0.029	0.009	0.001	劣等	縮小	543	0.0002	
	8		CRD	101人以上	101人以上	1.7	0.062	0.038	-50.8	-1.104	0.092	119.6	0.030	0.005	0.001	劣等	縮小	577	0.0002	
	9		CRD	101人以上	101人以上	3.9	0.079	0.049	-48.2	-0.259	0.984	124.4	0.040	-0.006	0.001	優良	縮小	614	0.0002	
	10		CRD	101人以上	101人以上	3.4	0.464	0.286	-48.2	-0.407	-0.392	1.6	0.003	0.030	0.001	劣等	縮小	626	0.0002	
	11		CRD	21人~50人	21人~50人	0.4	0.023	0.014	-50.9	-2.610	0.266	287.6	0.027	0.005	0.001	劣等	縮小	637	0.0002	
	12		CRD	101人以上	101人以上	2.2	0.102	0.072	-35.1	-0.819	-0.267	55.2	0.024	0.007	0.001	劣等	縮小	663	0.0002	
	13		CRD	101人以上	101人以上	3.5	0.097	0.060	-48.2	-0.381	0.451	83.2	0.033	-0.002	0.001	優良	縮小	673	0.0002	
	14		CRD	101人以上	101人以上	3.5	0.242	0.173	-33.6	-0.387	-0.162	22.5	0.023	0.007	0.001	劣等	縮小	679	0.0002	
	15		CRD	101人以上	101人以上	4.0	0.222	0.140	-45.9	-0.241	0.073	31.4	0.028	0.001	0.001	劣等	縮小	716	0.0002	
	16		CRD	101人以上	101人以上	4.2	0.236	0.146	-47.8	-0.191	0.119	31.0	0.030	-0.001	0.001	優良	縮小	736	0.0002	
	17		CRD	101人以上	101人以上	2.9	0.127	0.078	-48.2	-0.582	-0.211	37.1	0.019	0.008	0.001	劣等	縮小	777	0.0002	
	18		CRD	101人以上	101人以上	4.2	0.268	0.173	-43.6	-0.407	-0.283	12.3	0.014	0.013	0.001	劣等	縮小	784	0.0002	
	19		CRD	101人以上	101人以上	2.6	0.112	0.069	-48.2	-0.680	-0.290	39.0	0.018	0.009	0.001	劣等	縮小	788	0.0002	
	20		CRD	101人以上	101人以上	2.7	0.116	0.072	-48.2	-0.646	-0.325	32.1	0.015	0.009	0.001	劣等	縮小	864	0.0002	
	2258	(株)メデカ	ジャパン	DBJ	398	361	9.5	0.211	0.118	-58.0	0.621	0.759	13.8	0.011	-0.035	-0.001	優良	縮小	238541	-0.0003
	2259			CRD	101人以上	101人以上	7.6	0.148	0.115	-25.1	0.401	0.104	-29.7	-0.020	-0.005	-0.001	優良	縮小	238620	-0.0003
	2260			CRD	51人~100人	101人以上	4.2	0.048	0.063	28.3	-0.392	-1.132	-74.0	-0.021	-0.005	-0.001	劣等	拡大	238690	-0.0003
	2261			CRD	101人以上	101人以上	7.0	0.377	0.232	-48.3	0.111	-0.012	-12.3	-0.019	-0.008	-0.001	優良	縮小	238752	-0.0003
	2262			CRD	101人以上	101人以上	6.6	0.316	0.245	-25.3	0.262	0.104	-15.8	-0.022	-0.009	-0.001	優良	縮小	238910	-0.0003
	2263			CRD	101人以上	101人以上	5.6	0.188	0.116	-48.2	0.100	-0.334	-43.5	-0.033	0.002	-0.001	劣等	縮小	238917	-0.0003
	2264			CRD	101人以上	101人以上	5.2	0.148	0.114	-25.9	0.022	-0.533	-55.5	-0.036	0.003	-0.001	劣等	縮小	238984	-0.0003
	2265			CRD	51人~100人	101人以上	6.6	0.053	0.034	-44.3	0.256	-1.797	-205.3	-0.045	0.007	-0.001	劣等	縮小	239120	-0.0003
	2266			CRD	101人以上	101人以上	7.8	0.450	0.278	-48.2	0.424	0.448	2.4	0.004	-0.043	-0.001	優良	縮小	239139	-0.0003
	2267			CRD	101人以上	101人以上	5.6	0.516	0.395	-26.8	0.096	-0.055	-15.1	-0.034	-0.005	-0.001	優良	縮小	239157	-0.0003
	2268			CRD	101人以上	101人以上	14.0	0.079	0.171	77.7	1.009	-0.048	-105.7	-0.066	0.025	-0.001	優良	拡大	239180	-0.0003
	2269			CRD	101人以上	101人以上	9.7	0.180	0.196	8.6	0.646	0.152	-49.4	-0.046	0.004	-0.001	優良	拡大	239215	-0.0003
	2270			CRD	101人以上	101人以上	6.6	0.837	0.507	-50.0	0.262	0.304	4.2	0.014	-0.057	-0.001	優良	縮小	239227	-0.0003
2271			CRD	101人以上	101人以上	6.1	1.104	0.669	-50.2	0.183	0.214	3.1	0.014	-0.057	-0.001	優良	縮小	239231	-0.0003	
2272			CRD	101人以上	101人以上	7.4	0.507	0.433	-15.8	0.376	0.211	-16.5	-0.039	-0.013	-0.001	優良	縮小	239342	-0.0003	
2273			CRD	101人以上	101人以上	7.4	2.752	1.699	-48.2	0.372	0.570	19.8	0.221	-0.283	-0.001	優良	縮小	239416	-0.0003	
2274	(株)ファルコバイオシステムズ		DBJ	779	809	10.6	0.412	0.264	-44.5	0.735	0.644	-9.1	-0.015	-0.056	-0.002	優良	縮小	239474	-0.0003	
2275			CRD	101人以上	101人以上	14.8	0.107	0.264	90.3	1.067	-0.151	-121.8	-0.113	0.041	-0.002	優良	拡大	239477	-0.0003	
2276	(株)エスアールエル		DBJ	1,879	1,754	15.2	0.994	0.573	-55.1	1.092	1.123	3.1	0.012	-0.247	-0.005	優良	縮小	239776	-0.0003	
2277			CRD	101人以上	101人以上	8.3	2.456	2.328	-5.4	0.488	0.254	-23.4	-0.279	-0.028	-0.007	優良	縮小	239807	-0.0003	

付表6 生産性上昇への寄与度による上位・下位20社(2000-2002)

産業名	産業内順位	企業名	データ出所	2000年一人当たり名目付加価値額(100万円)			2000年の産業内従業者シェア(%)	2002年の産業内従業者シェア(%)	産業内従業者シェアの成長率(%)	2000年の労働生産性	2002年の労働生産性	労働生産性上昇率(2000-2002)(%)	内部効果(%)	再分配効果(%)	労働生産性上昇への寄与(%)	優劣	成長	非製造業全体における寄与度順位	非製造業全体の労働生産性上昇への各グループの寄与の合計
				2000年の従業者数	2002年の従業者数	2000年の従業者数													
建設業	1	大東建託(株)	DBJ	4,681	5,644	18.2	0.145	0.194	29.2	1.924	1.944	2.0	0.002	0.051	0.013	優良	拡大	10	0.0011
	2	大和ハウス工業(株)	DBJ	11,137	11,471	14.1	0.344	0.394	13.4	1.669	1.707	3.8	0.007	0.045	0.013	優良	拡大	11	0.0011
	3	鹿島建設(株)	DBJ	11,143	10,380	24.0	0.344	0.356	3.4	2.202	2.359	15.6	0.027	0.014	0.010	優良	拡大	22	0.0011
	4		CRD	101人以上	101人以上	3.9	0.095	0.102	6.7	0.375	0.945	57.0	0.028	0.003	0.007	優良	拡大	34	0.0011
	5	積水ハウス(株)	DBJ	13,505	13,917	17.0	0.417	0.477	13.5	1.860	1.724	-13.6	-0.030	0.058	0.007	優良	拡大	43	0.0011
	6	KANDEMPURANTO KK	Jade	2,727	2,470	2.0	0.084	0.085	0.6	-0.262	0.315	57.7	0.024	0.000	0.006	優良	拡大	52	0.0011
	7	(株)ピーエス三菱	DBJ	1,339	2,197	12.8	0.041	0.075	60.0	1.575	1.382	-19.4	-0.006	0.028	0.005	優良	拡大	56	0.0011
	8	SHINKO SOGO SABISU KK	Jade	968	653	0.6	0.030	0.022	-28.9	-1.409	0.037	144.6	0.019	0.002	0.005	劣等	縮小	60	0.0011
	9	東鉄工業(株)	DBJ	1,151	1,584	13.0	0.036	0.054	42.4	1.589	1.705	11.5	0.003	0.017	0.005	優良	拡大	68	0.0011
	10	(株)大林組	DBJ	10,979	10,418	26.7	0.339	0.357	5.2	2.311	2.289	-2.2	-0.004	0.022	0.004	優良	拡大	72	0.0011
	11	HITACHI ELECTRONICS SERVICE	Jade	4,618	4,531	3.8	0.143	0.155	8.6	0.371	0.562	19.1	0.014	0.004	0.004	優良	拡大	74	0.0011
	12	大成建設(株)	DBJ	10,186	9,640	23.2	0.315	0.331	4.9	2.171	2.159	-1.3	-0.002	0.018	0.004	優良	拡大	80	0.0011
	13	(株)コミュニチユア	DBJ	754	1,439	14.7	0.023	0.049	75.1	1.715	1.376	-33.9	-0.006	0.022	0.004	優良	拡大	86	0.0011
	14	SHUNAN SHISUTEMU SANGYO KK	Jade	491	418	0.4	0.015	0.014	-5.6	-1.951	0.042	199.3	0.015	0.000	0.004	劣等	縮小	89	0.0011
	15		CRD	101人以上	101人以上	0.8	0.027	0.023	-13.7	-1.144	-0.066	107.7	0.013	0.001	0.003	劣等	縮小	94	0.0011
	16	ミサワホーム(株)	DBJ	903	1,148	33.3	0.028	0.039	34.5	2.532	2.456	-7.6	-0.001	0.015	0.003	優良	拡大	95	0.0011
	17	MISAWA HOMES CO.,LTD.	Jade	903	1,148	28.4	0.028	0.039	34.5	2.389	2.339	-5.0	-0.001	0.014	0.003	優良	拡大	99	0.0011
	18		CRD	101人以上	101人以上	2.6	0.022	0.024	10.5	-0.015	1.067	108.1	0.012	0.001	0.003	優良	拡大	105	0.0011
	19	第一建設工業(株)	DBJ	707	1,056	10.5	0.022	0.036	50.6	1.380	1.478	9.8	0.001	0.011	0.003	優良	拡大	110	0.0011
	20	NTT INFRASTRUCTURE NETWORK	Jade	1,500	1,725	2.7	0.046	0.059	24.4	0.031	0.369	33.7	0.009	0.002	0.003	優良	拡大	128	0.0011
	113535	JPEC CO., LTD.	Jade	1,096	998	8.0	0.034	0.034	1.1	1.117	0.425	-69.1	-0.012	0.000	-0.003	優良	拡大	383044	-0.0015
	113536	IBARAKI DENSETSU KK	Jade	331	257	2.5	0.010	0.009	-14.9	-0.028	-2.719	-269.1	-0.013	0.001	-0.003	劣等	縮小	383046	-0.0015
	113537	(株)トーエネック	DBJ	6,392	5,489	10.4	0.198	0.188	-4.8	1.371	1.316	-5.5	-0.005	-0.007	-0.003	優良	縮小	383049	-0.0015
	113538	CHUBU PLANT SERVICE CO., LTD	Jade	1,755	1,669	4.1	0.054	0.057	5.4	0.463	0.003	-46.0	-0.013	0.001	-0.003	優良	拡大	383053	-0.0015
	113539	(株)新井組	DBJ	1,388	833	22.6	0.043	0.029	-40.6	2.144	2.402	25.9	0.005	-0.017	-0.003	優良	縮小	383055	-0.0015
	113540	TOSHIBA COMMUNICATION SYST	Jade	190	483	4.4	0.006	0.017	103.8	0.535	-1.464	-199.9	-0.011	-0.002	-0.003	劣等	拡大	383056	-0.0015
	113541	ANABUKI CONSTRUCTION INC.	Jade	1,645	1,590	9.1	0.051	0.055	7.1	1.248	0.634	-61.5	-0.016	0.002	-0.003	優良	拡大	383060	-0.0015
	113542		CRD	101人以上	101人以上	1.5	0.015	0.018	12.6	-0.569	-2.178	-160.9	-0.013	-0.001	-0.004	劣等	拡大	383062	-0.0015
	113543	(株)間組	DBJ	3,199	2,865	15.7	0.099	0.098	-0.6	1.779	1.478	-30.1	-0.015	-0.001	-0.004	優良	縮小	383066	-0.0015
	113544	MMC ESTEC CO.,LTD.	Jade	159	495	1.5	0.005	0.017	124.0	-0.563	-2.177	-161.4	-0.009	-0.007	-0.004	劣等	拡大	383072	-0.0015
	113545	TOKO ELECTRICAL CONSTRUCTI	Jade	1,384	1,356	2.5	0.043	0.047	8.4	-0.033	-0.772	-73.9	-0.016	0.000	-0.004	劣等	拡大	383074	-0.0015
	113546	戸田建設(株)	DBJ	4,889	4,393	25.5	0.151	0.151	-0.2	2.263	2.038	-22.5	-0.017	0.000	-0.004	優良	縮小	383075	-0.0015
	113547		CRD	101人以上	101人以上	14.2	0.015	0.011	-33.3	1.680	-0.802	-248.2	-0.016	-0.001	-0.004	優良	縮小	383076	-0.0015
	113548	(株)熊谷組	DBJ	5,215	4,043	14.3	0.161	0.139	-15.0	1.687	1.668	-1.9	-0.001	-0.020	-0.005	優良	縮小	383088	-0.0015
	113549	SHINRYO CORPORATION	Jade	2,377	2,231	7.6	0.073	0.077	4.1	1.076	0.414	-66.2	-0.025	0.001	-0.006	優良	拡大	383091	-0.0015
	113550	SATO KOGYO CO.,LTD.	Jade	3,131	1,200	8.4	0.097	0.041	-85.5	1.157	1.656	49.9	0.017	-0.043	-0.006	優良	縮小	383094	-0.0015
	113551	(株)フジタ	DBJ	3,985	2,736	28.2	0.123	0.094	-27.2	2.364	2.527	16.3	0.009	-0.038	-0.007	優良	縮小	383098	-0.0015
	113552	三井住友建設(株)	DBJ	3,078	2,644	17.8	0.095	0.091	-4.7	1.904	1.347	-55.7	-0.026	-0.004	-0.007	優良	縮小	383099	-0.0015
	113553	TAKENAKA CORPORATION	Jade	8,523	7,787	6.3	0.263	0.267	1.4	0.869	0.407	-46.2	-0.061	0.001	-0.015	優良	拡大	383112	-0.0015
	113554		CRD	101人以上	101人以上	19.3	0.315	0.339	7.4	2.002	0.403	-159.9	-0.261	0.016	-0.060	優良	拡大	383117	-0.0015

産業名	産業内順位	企業名	データ出所	2000年一人当たり名目付加価値額(100万円)			2000年の産業内従業者シェア(%)	2002年の産業内従業者シェア(%)	産業内従業者シェアの成長率(%)	2000年の労働生産性	2002年の労働生産性	労働生産性上昇率(2000-2002)(%)	内部効果(%)	再分配効果(%)	労働生産性上昇への寄与(%)	優劣	成長	非製造業全体における寄与度順位	非製造業全体の労働生産性上昇への各グループの寄与の合計
				2000年の従業者数	2002年の従業者数	2000年の従業者数													
卸売業	1	(株)アズウェル	DBJ	4,351	3,419	7.0	0.157	0.135	-15.0	-1.656	-1.237	41.9	0.031	0.017	0.008	劣等	縮小	30	0.0007
	2	BROTHER SALES LTD.	Jade	2,144	770	16.6	0.077	0.030	-93.3	-0.788	0.181	96.9	0.026	0.009	0.006	劣等	縮小	48	0.0007
	3	MATSUSHITA HOUSING EQUIPMEI	Jade	2,700	2,693	39.5	0.097	0.106	8.9	0.082	0.611	53.0	0.027	0.001	0.005	優良	拡大	62	0.0007
	4		CRD	51人以上	51人以上	13.1	0.048	0.016	-109.6	-1.023	0.125	114.8	0.018	0.008	0.005	劣等	縮小	69	0.0007
	5	(株)メディセオホールディングス	DBJ	6,091	5,747	9.5	0.219	0.227	3.3	-1.346	-1.089	25.7	0.029	-0.005	0.004	劣等	拡大	76	0.0007
	6	ALFRESA CORPORATION	Jade	2,200	2,375	151.8	0.079	0.094	16.8	1.427	1.723	29.5	0.013	0.011	0.004	優良	拡大	77	0.0007
	7	(株)バイタルネット	DBJ	2,051	1,779	5.5	0.074	0.070	-5.1	-1.897	-1.430	46.7	0.017	0.003	0.003	劣等	縮小	92	0.0007
	8		CRD	51人以上	6人~20人	2.8	0.015	0.001	-317.6	-2.571	-0.335	223.5	0.009	0.011	0.003	劣等	縮小	93	0.0007
	9	MITSUBISHI ELECTRIC LIVING EN'	Jade	250	1,370	118.6	0.009	0.054	179.3	1.181	0.980	-20.1	-0.003	0.022	0.003	優良	拡大	97	0.0007
	10	MS COMMUNICATION CO.,LTD.	Jade	192	932	295.3	0.007	0.037	167.1	2.093	1.509	-58.3	-0.006	0.026	0.003	優良	拡大	98	0.0007
	11	東邦薬品(株)	DBJ	2,764	2,382	7.5	0.099	0.094	-5.7	-1.584	-1.282	30.2	0.015	0.004	0.003	劣等	縮小	101	0.0007
	12	三井物産(株)	DBJ	6,829	6,264	20.1	0.246	0.247	0.5	-0.595	-0.445	15.0	0.018	0.000	0.003	劣等	拡大	107	0.0007
	13	(株)ジャルックス	DBJ	854	471	6.0	0.031	0.019	-50.4	-1.796	-1.111	68.4	0.008	0.009	0.003	劣等	縮小	111	0.0007
	14	(株)オンワード樺山	DBJ	2,107	1,754	27.4	0.076	0.069	-9.2	-0.284	0.141	42.5	0.015	0.001	0.003	劣等	縮小	122	0.0007
	15		CRD	51人以上	51人以上	3.3	0.015	0.006	-100.7	-2.412	-1.195	121.7	0.006	0.009	0.003	劣等	縮小	129	0.0007
	16		CRD	51人以上	6人~20人	6.4	0.016	0.001	-324.5	-1.731	1.974	370.5	0.016	0.000	0.003	優良	縮小	131	0.0007
	17	住友商事(株)	DBJ	5,042	4,772	19.3	0.181	0.188	3.6	-0.636	-0.455	18.2	0.017	-0.002	0.003	劣等	拡大	142	0.0007
	18	豊田通商(株)	DBJ	2,196	1,951	15.9	0.079	0.077	-2.7	-0.832	-0.482	35.0	0.014	0.001	0.003	劣等	縮小	148	0.0007
	19	OKAYAMA SIKOKU KYOUWA CO.,	Jade	260	375	4.5	0.009	0.015	45.8	-2.090	0.504	259.4	0.016	-0.002	0.002	劣等	拡大	168	0.0007
	20		CRD	51人以上	51人以上	5.8	0.013	0.003	-161.5	-1.840	-0.032	180.8	0.007	0.005	0.002	劣等	縮小	177	0.0007
	84498	GLORY SHOJI CO., LTD.	Jade	1,600	1,600	67.2	0.058	0.063	9.1	0.612	0.335	-27.7	-0.008	0.001	-0.001	優良	拡大	382883	-0.0005
	84499	SHIGUMASORYUSHONZU, KK	Jade	165	133	192.5	0.006	0.005	-12.4	1.665	-0.977	-264.2	-0.007	0.000	-0.001	優良	縮小	382889	-0.0005
	84500		CRD	51人以上	51人以上	15.4	0.007	0.013	66.0	-0.864	-1.570	-70.6	-0.004	-0.004	-0.001	劣等	拡大	382903	-0.0005
	84501	JEESHOKUNIKU KAGOSHIMA, KK	Jade	308	500	13.7	0.011	0.020	57.6	-0.982	-1.362	-38.0	-0.003	-0.005	-0.001	劣等	拡大	382921	-0.0005
	84502	FUJITSU COWORCO LIMITED	Jade	608	331	191.1	0.022	0.013	-51.7	1.658	1.409	-24.8	-0.002	-0.006	-0.001	優良	縮小	382927	-0.0005
	84503	SONY MARKETING (JAPAN) INC.	Jade	3,987	4,100	231.9	0.143	0.162	11.9	1.851	1.543	-30.8	-0.023	0.015	-0.002	優良	拡大	382939	-0.0005
	84504	三谷産業(株)	DBJ	482	513	7.5	0.017	0.020	15.4	-1.585	-2.244	-65.9	-0.006	-0.003	-0.002	劣等	拡大	382946	-0.0005
	84505		CRD	51人以上	51人以上	4.8	0.003	0.010	137.4	-2.021	-2.400	-37.9	-0.001	-0.009	-0.002	劣等	拡大	382971	-0.0005
	84506	(株)ガリバーインターナショナル	DBJ	733	1,177	9.5	0.026	0.046	56.5	-1.346	-1.154	19.2	0.004	-0.013	-0.002	劣等	拡大	382972	-0.0005
	84507	住商エレクトロニクス(株)	DBJ	442	629	12.9	0.016	0.025	44.4	-1.042	-1.436	-39.4	-0.004	-0.006	-0.002	劣等	拡大	382975	-0.0005
	84508		CRD	51人以上	51人以上	9.6	0.016	0.025	42.8	-1.331	-1.641	-31.0	-0.003	-0.007	-0.002	劣等	拡大	382979	-0.0005
	84509	TAKISADA-NAGOYA CO.,LTD.	Jade	1,109	517	123.8	0.040	0.020	-67.2	1.223	1.067	-15.6	-0.002	-0.010	-0.002	優良	縮小	383018	-0.0005
	84510	PANASONIC COMMUNICATIONS S	Jade	1,700	1,700	3.4	0.061	0.067	9.1	-2.362	-2.541	-17.9	-0.006	-0.007	-0.002	劣等	拡大	383025	-0.0005
84511	(株)ジュテック	DBJ	405	696	8.1	0.015	0.027	63.3	-1.501	-1.731	-23.1	-0.002	-0.011	-0.002	劣等	拡大	383028	-0.0005	
84512		CRD	51人以上	51人以上	33.3	0.004	0.019	166.1	-0.091	-1.576	-148.5	-0.008	-0.007	-0.003	劣等	拡大	383036	-0.0005	
84513	TOSHIBA BUSINESS & LIFE SERVI	Jade	1,696	2,600	36.6	0.061	0.103	51.9	0.004	-0.364	-36.8	-0.015	-0.005	-0.004	劣等	拡大	383063	-0.0005	
84514	MOTOROLA JAPAN LTD.	Jade	2,119	1,271	117.5	0.076	0.050	-42.0	1.171	0.914	-25.7	-0.008	-0.013	-0.004	優良	縮小	383065	-0.0005	
84515		CRD	51人以上	51人以上	9.3	0.023	0.040	53.7	-1.361	-1.847	-48.7	-0.008	-0.014	-0.004	劣等	拡大	383067	-0.0005	
84516	(株)スズケン	DBJ	5,235	6,363	10.5	0.188	0.251	28.7	-1.245	-1.154	9.1	0.010	-0.040	-0.005	劣等	拡大	383086	-0.0005	
84517	(株)日立ハイテクノロジーズ	DBJ	1,375	3,036	18.7	0.049	0.120	88.4	-0.666	-0.949	-28.3	-0.012	-0.031	-0.008	劣等	拡大	383102	-0.0005	

産業名	産業内 順位	企業名	データ 出所	2000年の 従業者数	2002年の 従業者数	2000年一 人当たり 名目付加 価値額 (100万 円)	2000年の 産業内従 業者シェア (%)	2002年の 産業内従 業者シェア (%)	産業内従 業者シェア の成長率 (%)	2000年の 労働生産 性	2002年の 労働生産 性	労働生産 性上昇率 (2000- 2002)(%)	内部効果 (%)	再分配効 果(%)	労働生産性 上昇への寄 与(%)	優劣	成長	非製造 業全体 における 寄与度 順位	非製造業全 体の労働生 産性上昇へ の各グルー プの寄与の 合計
小売業	1	(株)イトーヨーカ堂	DBJ	15,862	13,979	12.4	0.771	0.739	-4.2	-0.495	-0.151	34.4	0.130	0.005	0.017	劣等	縮小	7	0.0012
	2		CRD	21人以上	21人以上	6.3	0.192	0.049	-135.9	-1.166	0.393	156.0	0.094	0.029	0.015	劣等	縮小	8	0.0012
	3	イオン(株)	DBJ	16,860	15,141	14.9	0.819	0.800	-2.4	-0.312	-0.062	25.0	0.101	0.002	0.013	劣等	縮小	13	0.0012
	4	CONSUMERS CO-OPERATIVE KOI	Jade	15,888	13,316	17.3	0.772	0.704	-9.3	-0.161	0.033	19.4	0.071	0.003	0.009	劣等	縮小	27	0.0012
	5	(株)ヤマダ電機	DBJ	4,545	4,168	6.7	0.221	0.220	-0.3	-1.105	-0.498	60.7	0.067	0.000	0.008	劣等	縮小	29	0.0012
	6	(株)丸井	DBJ	4,904	2,335	16.5	0.238	0.123	-65.8	-0.208	0.542	75.0	0.068	-0.009	0.007	優良	縮小	38	0.0012
	7	(株)ダイエー	DBJ	12,505	10,314	14.6	0.608	0.545	-10.9	-0.331	-0.164	16.8	0.048	0.008	0.007	劣等	縮小	40	0.0012
	8	ユニー(株)	DBJ	6,451	5,768	16.9	0.314	0.305	-2.8	-0.182	0.107	28.9	0.045	0.000	0.005	劣等	縮小	54	0.0012
	9	(株)高島屋	DBJ	10,070	8,863	11.8	0.489	0.468	-4.4	-0.542	-0.385	15.7	0.038	0.005	0.005	劣等	縮小	58	0.0012
	10	イズミヤ(株)	DBJ	3,391	2,488	10.8	0.165	0.131	-22.6	-0.637	-0.153	48.4	0.036	0.007	0.005	劣等	縮小	59	0.0012
	11	(株)阪急百貨店	DBJ	4,047	3,226	9.8	0.197	0.170	-14.3	-0.729	-0.410	31.9	0.029	0.008	0.005	劣等	縮小	70	0.0012
	12		CRD	21人以上	21人以上	79.1	0.281	0.345	20.7	1.358	1.294	-6.4	-0.010	0.042	0.004	優良	拡大	84	0.0012
	13	(株)鈴丹	DBJ	1,111	378	6.1	0.054	0.020	-99.4	-1.204	-0.217	98.7	0.018	0.012	0.004	劣等	縮小	87	0.0012
	14	(株)セブンイレブン・ジャパン	DBJ	3,820	4,366	52.8	0.186	0.231	21.7	0.955	0.997	4.2	0.004	0.022	0.003	優良	拡大	106	0.0012
	15	(株)伊勢丹	DBJ	4,849	4,442	12.8	0.236	0.235	-0.4	-0.459	-0.252	20.7	0.024	0.000	0.003	劣等	縮小	114	0.0012
	16	青山商事(株)	DBJ	3,177	2,872	8.9	0.154	0.152	-1.7	-0.823	-0.529	29.3	0.022	0.001	0.003	劣等	縮小	118	0.0012
	17		CRD	21人以上	21人以上	3.6	0.028	0.004	-189.7	-1.730	-0.594	113.6	0.009	0.014	0.003	劣等	縮小	119	0.0012
	18	(株)東急百貨店	DBJ	3,172	2,884	7.9	0.154	0.152	-1.1	-0.944	-0.673	27.1	0.021	0.001	0.003	劣等	縮小	132	0.0012
	19	EAST JAPAN KIOSK CO.,LTD.	Jade	2,206	2,470	69.5	0.107	0.131	19.7	1.229	1.340	11.1	0.007	0.015	0.003	優良	拡大	134	0.0012
	20	(株)松坂屋	DBJ	4,400	3,883	9.9	0.214	0.205	-4.1	-0.722	-0.552	17.0	0.018	0.003	0.003	劣等	縮小	144	0.0012
	68131	ギガスケーズデンキ(株)	DBJ	866	1,100	9.9	0.042	0.058	32.3	-0.715	-0.763	-4.9	-0.001	-0.006	-0.001	劣等	拡大	382727	-0.0003
	68132		CRD	21人以上	21人以上	3.4	0.018	0.027	40.3	-1.783	-1.736	4.7	0.001	-0.008	-0.001	劣等	拡大	382737	-0.0003
	68133		CRD	21人以上	21人以上	36.4	0.005	0.005	8.4	0.582	-2.212	-279.3	-0.007	0.000	-0.001	劣等	拡大	382738	-0.0003
	68134		CRD	21人以上	21人以上	46.3	0.005	0.021	144.2	0.824	-0.525	-134.9	-0.009	0.001	-0.001	優良	拡大	382747	-0.0003
	68135		CRD	21人以上	21人以上	3.3	0.002	0.009	155.0	-1.814	-2.080	-26.6	-0.001	-0.007	-0.001	劣等	拡大	382757	-0.0003
	68136		CRD	21人以上	21人以上	30.9	0.002	0.010	189.7	0.420	-1.472	-189.1	-0.005	-0.002	-0.001	劣等	拡大	382768	-0.0003
	68137	TOTAL ENERGY CO.,LTD.	Jade	88	230	9.1	0.004	0.012	104.5	-0.800	-1.584	-78.4	-0.003	-0.005	-0.001	劣等	拡大	382780	-0.0003
	68138		CRD	21人以上	21人以上	131.0	0.040	0.024	-50.9	1.863	2.408	54.5	0.009	-0.017	-0.001	優良	縮小	382784	-0.0003
	68139	NUNOKAME CO.,LTD.	Jade	880	1,015	6.8	0.043	0.054	22.7	-1.092	-1.266	-17.4	-0.004	-0.006	-0.001	劣等	拡大	382891	-0.0003
	68140	ラオックス(株)	DBJ	1,550	1,570	9.9	0.075	0.083	9.7	-0.715	-0.930	-21.5	-0.009	-0.003	-0.001	劣等	拡大	382917	-0.0003
	68141		CRD	21人以上	21人以上	8.6	0.007	0.021	114.3	-0.863	-1.396	-53.3	-0.004	-0.008	-0.001	劣等	拡大	382919	-0.0003
	68142	(株)三城	DBJ	2,913	2,975	13.0	0.142	0.157	10.5	-0.445	-0.549	-10.4	-0.008	-0.004	-0.001	劣等	拡大	382920	-0.0003
	68143	(株)大塚家具	DBJ	1,454	1,728	9.7	0.071	0.091	25.7	-0.738	-0.834	-9.6	-0.004	-0.008	-0.001	劣等	拡大	382928	-0.0003
	68144	(株)ムトウ	DBJ	527	536	10.1	0.026	0.028	10.1	-0.701	-1.491	-79.0	-0.011	-0.002	-0.001	劣等	拡大	382929	-0.0003
	68145		CRD	21人以上	21人以上	26.1	0.066	0.067	2.1	0.249	-0.125	-37.4	-0.012	0.000	-0.002	優良	拡大	382937	-0.0003
	68146	SAKURANO.DEPARTMENT STORE	Jade	1,312	570	57.9	0.064	0.030	-75.0	1.047	1.292	24.5	0.006	-0.019	-0.002	優良	縮小	382965	-0.0003
	68147		CRD	21人以上	21人以上	3.7	0.023	0.040	56.1	-1.706	-1.677	2.9	0.000	-0.015	-0.002	劣等	拡大	382980	-0.0003
	68148	エステール(株)	DBJ	685	962	7.8	0.033	0.051	42.3	-0.963	-1.190	-22.7	-0.005	-0.010	-0.002	劣等	拡大	382981	-0.0003
	68149	(株)メガネトップ	DBJ	984	1,332	6.3	0.048	0.070	38.7	-1.168	-1.201	-3.3	-0.001	-0.014	-0.002	劣等	拡大	382982	-0.0003
	68150	(株)コジマ	DBJ	5,741	6,309	5.8	0.279	0.333	17.8	-1.249	-1.485	-23.6	-0.036	-0.038	-0.009	劣等	拡大	383108	-0.0003

産業名	産業内順位	企業名	データ出所	2000年一人当たり名目付加価値額(100万円)			2000年の産業内従業員シェア(%)	2002年の産業内従業員シェア(%)	産業内従業員シェアの成長率(%)	2000年の労働生産性	2002年の労働生産性	労働生産性上昇率(2000-2002)(%)	内部効果(%)	再分配効果(%)	労働生産性上昇への寄与(%)	優劣	成長	非製造業全体における寄与度順位	非製造業全体の労働生産性上昇への各グループの寄与の合計
				2000年の従業者数	2002年の従業者数	2000年一人当たり名目付加価値額(100万円)													
不動産業	1	(株)レオパレス21	DBJ	3,003	3,661	11.3	0.916	1.222	28.9	0.522	1.127	60.5	0.323	0.131	0.010	優良	拡大	24	0.0004
	2	住友不動産(株)	DBJ	1,693	2,253	42.4	0.516	0.752	37.6	1.842	1.859	1.7	0.005	0.222	0.005	優良	拡大	61	0.0004
	3		CRD	101人以上	101人以上	1.7	0.090	0.096	6.3	-1.364	2.280	364.4	0.169	0.001	0.004	優良	拡大	88	0.0004
	4	三井不動産(株)	DBJ	1,420	1,655	78.7	0.433	0.552	24.4	2.461	2.379	-8.2	-0.020	0.146	0.003	優良	拡大	123	0.0004
	5	TOKYO FUDOSANKANRI KK	Jade	620	578	2.1	0.189	0.193	2.0	-1.156	0.132	128.8	0.123	-0.001	0.003	劣等	拡大	130	0.0004
	6	MORI BUILDING CO.,LTD.	Jade	687	1,000	28.1	0.209	0.334	46.6	1.431	1.552	12.1	0.016	0.095	0.002	優良	拡大	157	0.0004
	7	TOWA KOMYUNITI KK	Jade	1,035	442	3.9	0.316	0.148	-76.0	-0.544	0.202	74.6	0.086	0.012	0.002	劣等	縮小	182	0.0004
	8		CRD	101人以上	101人以上	0.9	0.106	0.114	7.6	-2.066	-0.518	154.7	0.085	-0.005	0.002	劣等	拡大	247	0.0004
	9	CHUO SHOJI KK	Jade	741	465	8.6	0.226	0.155	-37.5	0.244	1.360	111.7	0.106	-0.029	0.002	優良	縮小	257	0.0004
	10	ISUZUESUTETO KK	Jade	800	43	3.9	0.244	0.014	-283.3	-0.532	0.617	114.9	0.074	-0.008	0.001	優良	縮小	313	0.0004
	11	(株)エイブル	DBJ	2,257	2,189	5.3	0.688	0.731	6.0	-0.235	-0.052	18.3	0.065	-0.002	0.001	劣等	拡大	334	0.0004
	12	MAZDA ACE CO.,LTD	Jade	674	640	3.9	0.205	0.214	3.9	-0.550	0.011	56.0	0.059	-0.001	0.001	劣等	拡大	374	0.0004
	13	SEIBUFUDOSANHAMBAL KK	Jade	320	343	1.3	0.098	0.114	16.0	-1.649	-0.424	122.5	0.065	-0.009	0.001	劣等	拡大	387	0.0004
	14	(株)東急コミュニティー	DBJ	3,784	3,753	6.5	1.154	1.253	8.2	-0.038	0.052	9.0	0.054	0.002	0.001	優良	拡大	396	0.0004
	15		CRD	101人以上	101人以上	14.9	0.109	0.192	56.8	0.795	1.002	20.6	0.015	0.039	0.001	優良	拡大	414	0.0004
	16		CRD	101人以上	101人以上	8.3	0.047	0.045	-3.4	0.208	1.801	159.3	0.037	-0.001	0.001	優良	縮小	673	0.0004
	17		CRD	101人以上	101人以上	37.3	0.089	0.138	43.5	1.714	1.605	-10.9	-0.006	0.041	0.001	優良	拡大	704	0.0004
	18	住友不動産販売(株)	DBJ	2,145	2,326	13.2	0.654	0.776	17.2	0.677	0.655	-2.2	-0.008	0.043	0.001	優良	拡大	707	0.0004
	19		CRD	101人以上	101人以上	1.3	0.136	0.138	1.4	-1.609	-1.096	51.3	0.035	-0.001	0.001	劣等	拡大	729	0.0004
	20	HAJIMEKENSETSU KK	Jade	294	402	36.9	0.090	0.134	40.4	1.703	1.629	-7.3	-0.004	0.038	0.001	優良	拡大	738	0.0004
	15819	IB PLANNING CO.,LTD.	Jade	310	350	11.1	0.095	0.117	21.2	0.502	-0.115	-61.7	-0.033	0.003	-0.001	優良	拡大	382542	-0.0003
	15820	CHUO JUTAKU, KK	Jade	447	484	10.7	0.136	0.162	17.0	0.464	0.009	-45.5	-0.034	0.003	-0.001	優良	拡大	382548	-0.0003
	15821		CRD	51人~100人	51人~100人	12.4	0.019	0.033	55.9	0.613	-1.552	-216.5	-0.028	-0.003	-0.001	劣等	拡大	382568	-0.0003
	15822		CRD	20人以下	101人以上	74.5	0.002	0.051	351.8	2.406	-1.419	-382.4	-0.051	0.013	-0.001	優良	拡大	382685	-0.0003
	15823	GENERAS CORPORATION	Jade	360	306	6.8	0.110	0.102	-7.2	0.006	-0.732	-73.8	-0.039	0.001	-0.001	劣等	縮小	382690	-0.0003
	15824	明和地所(株)	DBJ	385	237	39.6	0.117	0.079	-39.5	1.775	1.570	-20.5	-0.010	-0.033	-0.001	優良	縮小	382755	-0.0003
	15825	HASEKO ABESUTO, KK	Jade	475	489	9.5	0.145	0.163	12.0	0.346	-0.231	-57.7	-0.044	0.001	-0.001	優良	拡大	382769	-0.0003
	15826		CRD	101人以上	101人以上	3.5	0.354	0.385	8.2	-0.660	-0.843	-18.3	-0.034	-0.011	-0.001	劣等	拡大	382779	-0.0003
	15827		CRD	21人~50人	101人以上	6.1	0.011	0.127	244.7	-0.089	-0.767	-67.8	-0.023	-0.023	-0.001	劣等	拡大	382797	-0.0003
	15828	MARUBENI CONSTRUCTION CO.,L	Jade	385	285	4.7	0.117	0.095	-21.0	-0.361	-1.453	-109.2	-0.058	0.010	-0.001	劣等	縮小	382812	-0.0003
	15829		CRD	20人以下	101人以上	21.5	0.003	0.073	327.8	1.161	-1.319	-248.1	-0.047	-0.002	-0.001	劣等	拡大	382814	-0.0003
	15830		CRD	101人以上	101人以上	5.5	0.134	0.099	-30.0	-0.192	-1.330	-113.8	-0.066	0.013	-0.001	劣等	縮小	382848	-0.0003
	15831	TC PROPERTIES CO.,LTD.	Jade	2,901	3,055	7.5	0.884	1.020	14.2	0.116	-0.013	-12.9	-0.061	0.006	-0.001	優良	拡大	382859	-0.0003
	15832	NIHON JUTAKU KANRI KK	Jade	740	760	3.4	0.226	0.254	11.7	-0.689	-1.064	-37.5	-0.045	-0.012	-0.001	劣等	拡大	382872	-0.0003
	15833	SANEI KOPORESHON, KK	Jade	61	250	4.6	0.019	0.083	150.1	-0.385	-1.549	-116.5	-0.030	-0.001	-0.001	劣等	拡大	382892	-0.0003
	15834	TODEN REAL ESTATE CO.,INC.	Jade	1,136	1,036	11.3	0.346	0.346	-0.2	0.522	0.136	-38.6	-0.067	0.000	-0.001	優良	縮小	382926	-0.0003
	15835	OKURA CONSTRUCTION CO.,LTD.	Jade	523	544	8.2	0.159	0.182	13.0	0.194	-0.689	-88.3	-0.075	-0.002	-0.002	劣等	拡大	382969	-0.0003
15836	ダイア建設(株)	DBJ	793	644	17.4	0.242	0.215	-11.7	0.950	0.336	-61.4	-0.070	-0.009	-0.002	優良	縮小	382976	-0.0003	
15837		CRD	101人以上	101人以上	3.1	0.274	0.287	4.5	-0.770	-2.246	-147.7	-0.207	-0.009	-0.005	劣等	拡大	383083	-0.0003	
15838	AOYAMAKANZAI KK	Jade	3,199	2,865	7.7	0.975	0.956	-2.0	0.133	-0.667	-80.0	-0.386	0.002	-0.008	劣等	縮小	383104	-0.0003	

産業名	産業内順位	企業名	データ出所	2000年一人当たり名目付加価値額(100万円)			2000年の産業内従業員シェア(%)			2002年の産業内従業員シェア(%)			産業内従業員シェアの成長率(%)			2000年の労働生産性		2002年の労働生産性		労働生産性上昇率(2000-2002)(%)	内部効果(%)		再分配効果(%)		労働生産性上昇への寄与(%)		優劣成長		非製造業全体における寄与度順位		非製造業全体の労働生産性上昇への各グループの寄与の合計	
				2000年の従業員数	2002年の従業員数	2000年の従業員数	2002年の従業員数	2000年の従業員数	2002年の従業員数	2000年の従業員数	2002年の従業員数	2000年の従業員数	2002年の従業員数	2000年の従業員数	2002年の従業員数	2000年の従業員数	2002年の従業員数	2000年の従業員数	2002年の従業員数	2000年の従業員数	2002年の従業員数	2000年の従業員数	2002年の従業員数	2000年の従業員数	2002年の従業員数	2000年の従業員数	2002年の従業員数	2000年の従業員数	2002年の従業員数	2000年の従業員数	2002年の従業員数	2000年の従業員数
運輸業	1	ヤマト運輸(株)	DBJ	91,026	100,090	5.2	4,956	5,866	16.9	0.505	0.508	0.2	0.006	0.261	0.040	優良	拡大	2	0.0015													
	2		CRD	101人以上	101人以上	0.8	2,157	2,367	9.3	-1.422	-1.234	18.9	0.213	-0.132	0.012	劣等	拡大	15	0.0015													
	3	JAPAN AIRLINES INTERNATIONAL	Jade	17,514	16,184	6.2	0.859	0.870	1.3	0.821	0.990	16.8	0.073	0.006	0.012	優良	拡大	16	0.0015													
	4	日本通運(株)	DBJ	40,287	40,081	9.2	2,194	2,349	6.8	1.070	1.057	-1.3	-0.015	0.088	0.011	優良	拡大	18	0.0015													
	5	JAPAN AIRLINES DOMESTIC CO.,	Jade	5,605	4,859	5.0	0.275	0.261	-5.0	0.604	1.181	57.7	0.077	-0.006	0.011	優良	縮小	19	0.0015													
	6	KOKUSAI KOGYO CO.,LTD.	Jade	3,572	3,278	0.7	0.195	0.192	-1.2	-1.459	-0.778	68.1	0.066	0.001	0.010	劣等	縮小	23	0.0015													
	7	西濃運輸(株)	DBJ	13,300	12,630	7.9	0.724	0.740	2.2	0.919	1.009	9.1	0.033	0.008	0.006	優良	拡大	46	0.0015													
	8	NIIGATAUNYU KK	Jade	3,603	3,201	0.3	0.196	0.188	-4.5	-2.254	-1.973	28.1	0.027	0.009	0.005	劣等	縮小	57	0.0015													
	9	VANTEC CORPORATION	Jade	1,760	1,577	1.1	0.096	0.092	-3.6	-1.065	-0.397	66.8	0.031	0.001	0.005	劣等	縮小	64	0.0015													
	10	RENGO LOGISTICS CO.,LTD.	Jade	972	1,065	0.2	0.053	0.062	16.5	-2.545	-1.209	133.5	0.039	-0.009	0.004	劣等	拡大	73	0.0015													
	11	TAKASHIMAYA LOGISTICS CORP(	Jade	254	393	1.0	0.014	0.023	51.0	-1.141	1.595	273.6	0.025	0.001	0.004	優良	拡大	83	0.0015													
	12		CRD	101人以上	101人以上	2.4	0.065	0.073	10.7	-0.260	0.488	74.7	0.026	0.001	0.004	優良	拡大	85	0.0015													
	13	HINOMARUSEINOUNYU KK	Jade	634	498	0.3	0.035	0.029	-16.8	-2.277	-0.995	128.2	0.020	0.004	0.004	劣等	縮小	90	0.0015													
	14		CRD	101人以上	101人以上	0.4	0.020	0.022	10.5	-1.955	0.246	220.1	0.023	-0.001	0.003	劣等	拡大	96	0.0015													
	15	TOKAI SEINO UNYU KK	Jade	768	735	0.2	0.042	0.043	3.0	-2.833	-1.744	108.8	0.023	-0.001	0.003	劣等	拡大	103	0.0015													
	16	KURUME TRANSPORTATION CO.,	Jade	1,266	1,151	0.7	0.069	0.067	-2.2	-1.544	-0.968	57.6	0.020	0.001	0.003	劣等	縮小	113	0.0015													
	17	SHIKOKU SEINO UNYU KK	Jade	1,100	1,029	0.4	0.060	0.060	0.7	-2.030	-1.354	67.6	0.020	0.000	0.003	劣等	拡大	116	0.0015													
	18	GION, KK	Jade	550	530	0.5	0.030	0.031	3.7	-1.871	-0.544	132.7	0.020	-0.001	0.003	劣等	拡大	117	0.0015													
	19		CRD	101人以上	101人以上	2.7	0.050	0.051	2.8	-0.157	0.582	73.9	0.019	0.000	0.003	優良	拡大	120	0.0015													
	20		CRD	101人以上	101人以上	0.7	0.020	0.032	45.8	-1.566	0.132	169.9	0.022	-0.004	0.003	劣等	拡大	124	0.0015													
	19660		CRD	101人以上	101人以上	2.9	0.022	0.021	-5.5	-0.081	-1.466	-138.5	-0.015	0.000	-0.002	劣等	縮小	383012	-0.0013													
	19661	SENTORARUJAPANROJISUTIKKU:	Jade	83	467	1.7	0.005	0.027	180.1	-0.620	-1.264	-64.4	-0.005	-0.010	-0.002	劣等	拡大	383021	-0.0013													
	19662	阪急ホールディングス(株)	DBJ	3,927	3,291	26.7	0.185	0.167	-10.5	2.119	2.134	1.5	0.001	-0.020	-0.003	優良	縮小	383042	-0.0013													
	19663	SHINKAI TI ESU, KK	Jade	1,319	1,292	1.7	0.072	0.076	5.3	-0.609	-1.106	-49.8	-0.018	-0.002	-0.003	劣等	拡大	383050	-0.0013													
	19664		CRD	101人以上	101人以上	9.0	0.024	0.116	156.3	1.046	-0.188	-123.4	-0.043	0.023	-0.003	優良	拡大	383054	-0.0013													
	19665	DAIICHI FREIGHT SYSTEM, INC.	Jade	5,326	5,056	0.5	0.290	0.296	2.2	-1.839	-1.974	-13.5	-0.020	-0.006	-0.004	劣等	拡大	383068	-0.0013													
	19666	CHIBA KOUNSOKO KK	Jade	560	542	5.3	0.029	0.030	3.5	0.473	-1.244	-171.8	-0.026	0.000	-0.004	劣等	拡大	383069	-0.0013													
	19667	南海電気鉄道(株)	DBJ	3,949	2,961	17.7	0.186	0.150	-21.7	1.712	1.791	7.9	0.007	-0.033	-0.004	優良	縮小	383070	-0.0013													
	19668	西日本鉄道(株)	DBJ	5,510	4,599	13.2	0.260	0.233	-10.9	1.417	1.360	-5.8	-0.007	-0.020	-0.004	優良	縮小	383071	-0.0013													
	19669	山九(株)	DBJ	9,614	8,228	8.8	0.504	0.461	-8.8	0.980	0.945	-3.5	-0.008	-0.022	-0.004	優良	縮小	383081	-0.0013													
	19670	東武鉄道(株)	DBJ	8,913	6,893	16.4	0.421	0.349	-18.6	1.630	1.779	14.8	0.029	-0.063	-0.005	優良	縮小	383085	-0.0013													
	19671		CRD	101人以上	101人以上	12.0	0.043	0.045	3.6	1.317	-0.308	-162.5	-0.036	0.000	-0.005	優良	拡大	383087	-0.0013													
	19672	京王電鉄(株)	DBJ	3,752	2,255	23.0	0.177	0.114	-43.8	1.973	2.334	36.1	0.026	-0.070	-0.006	優良	縮小	383095	-0.0013													
	19673		CRD	101人以上	101人以上	6.3	0.053	0.056	5.6	0.902	-0.694	-159.5	-0.044	0.000	-0.006	優良	拡大	383096	-0.0013													
	19674	SUMITOMO METAL LOGISTICS SE	Jade	532	1,750	2.4	0.028	0.098	125.8	-0.317	-1.168	-85.1	-0.027	-0.024	-0.007	劣等	拡大	383100	-0.0013													
	19675	AIR NIPPON CO.,LTD.	Jade	1,425	1,555	4.4	0.070	0.084	18.0	0.474	-0.823	-129.7	-0.050	-0.001	-0.007	劣等	拡大	383101	-0.0013													
	19676	全日本空輸(株)	DBJ	13,090	12,772	19.7	0.642	0.687	6.8	1.981	1.675	-30.6	-0.102	0.043	-0.009	優良	拡大	383106	-0.0013													
	19677	福山通運(株)	DBJ	14,369	9,821	8.0	0.782	0.576	-30.7	0.927	1.074	14.7	0.050	-0.110	-0.009	優良	縮小	383107	-0.0013													
	19678	西日本旅客鉄道(株)	DBJ	32,117	28,688	17.0	1.515	1.454	-4.1	1.666	1.645	-2.1	-0.016	-0.053	-0.010	優良	縮小	383110	-0.0013													
	19679	大和自動車交通(株)	DBJ	2,441	2,403	5.9	0.133	0.141	5.8	0.623	-2.208	-283.1	-0.194	-0.003	-0.029	劣等	拡大	383116	-0.0013													

産業名	産業内順位	企業名	データ出所	2000年一人当たり名目付加価値額(100万円)			2000年の産業内従業員シェア(%)	2002年の産業内従業員シェア(%)	産業内従業員シェアの成長率(%)	2000年の労働生産性	2002年の労働生産性	労働生産性上昇率(2000-2002)(%)	内部効果(%)	再分配効果(%)	労働生産性上昇への寄与(%)	優劣	成長	非製造業全体における寄与度順位	非製造業全体の労働生産性上昇への各グループの寄与の合計
				2000年の従業員数	2002年の従業員数	2000年の従業員数													
倉庫・その他運	1	TOKYU TOURIST CORP.	Jade	2,317	2,192	0.4	1.041	0.896	-15.0	-2.139	-1.390	74.9	0.363	0.112	0.008	劣等	縮小	32	0.0003
	2		CRD	101人以上	101人以上	0.7	0.437	0.478	9.0	-1.666	-0.356	131.0	0.299	-0.016	0.005	劣等	拡大	67	0.0003
	3		CRD	101人以上	101人以上	0.9	0.245	0.207	-17.1	-1.612	-0.541	107.1	0.121	0.017	0.002	劣等	縮小	169	0.0003
	4	SHINKAI CORPORATION	Jade	1,950	1,500	1.7	0.876	0.613	-35.6	-0.779	-0.692	8.7	0.032	0.069	0.002	劣等	縮小	256	0.0003
	5	JTB CORP.	Jade	10,700	7,106	2.0	4.807	2.906	-50.3	-0.659	-0.889	-23.0	-0.443	0.535	0.002	劣等	縮小	286	0.0003
	6	DAISEIDOROKANRI KK	Jade	450	450	0.7	0.202	0.184	-9.4	-1.725	-1.018	70.7	0.068	0.011	0.001	劣等	縮小	352	0.0003
	7	NIHON HAIUEI SABISU KK	Jade	1,052	880	2.2	0.473	0.360	-27.3	-0.532	-0.197	33.5	0.070	0.009	0.001	劣等	縮小	357	0.0003
	8		CRD	101人以上	101人以上	2.4	0.252	0.106	-86.1	-0.479	0.544	102.4	0.092	-0.018	0.001	優良	縮小	389	0.0003
	9		CRD	101人以上	101人以上	1.6	0.083	0.078	-6.7	-0.894	0.933	182.7	0.073	-0.001	0.001	優良	縮小	401	0.0003
	10	MEITETSU WORLD TRAVEL INC.	Jade	1,992	1,891	1.4	0.895	0.773	-14.6	-0.982	-0.937	4.5	0.019	0.046	0.001	劣等	縮小	467	0.0003
	11	KEIO TRAVEL AGENCY CO.,LTD.	Jade	839	451	2.3	0.377	0.184	-71.5	-0.517	-0.165	35.2	0.049	0.012	0.001	劣等	縮小	492	0.0003
	12	NANKAI TRAVEL INTERNATIONAL	Jade	447	207	1.3	0.201	0.085	-86.4	-1.087	-0.903	18.4	0.013	0.046	0.001	劣等	縮小	517	0.0003
	13		CRD	51人~100人	51人~100人	0.6	0.046	0.026	-57.2	-1.917	1.117	303.4	0.055	0.002	0.001	劣等	縮小	546	0.0003
	14		CRD	101人以上	21人~50人	2.2	0.308	0.014	-306.8	-0.536	-0.082	45.4	0.037	0.014	0.001	劣等	縮小	624	0.0003
	15	JAPAN MECHANIZED WORKS ANC	Jade	498	485	1.6	0.224	0.198	-12.1	-0.861	-0.450	41.1	0.043	0.006	0.001	劣等	縮小	647	0.0003
	16	FOOD SERVICE NETWORK CO.,LT	Jade	17	232	7.0	0.008	0.095	251.9	0.606	0.882	27.6	0.007	0.042	0.001	優良	拡大	649	0.0003
	17	(株)アイ・ロジスティクス	DBJ	264	419	10.5	0.119	0.171	36.8	1.011	1.179	16.8	0.012	0.034	0.001	優良	拡大	681	0.0003
	18		CRD	101人以上	101人以上	4.0	0.113	0.097	-15.1	0.047	0.901	85.4	0.045	-0.005	0.001	優良	縮小	877	0.0003
	19		CRD	101人以上	101人以上	2.0	0.242	0.216	-11.3	-0.781	-0.492	28.9	0.033	0.005	0.001	劣等	縮小	915	0.0003
	20	JARUTORABERUKYUSHU, KK	Jade	120	120	1.2	0.054	0.049	-9.4	-1.161	0.290	145.1	0.037	0.001	0.001	劣等	縮小	940	0.0003
	3119		CRD	51人~100人	101人以上	2.4	0.051	0.081	46.4	-0.565	-1.234	-66.9	-0.022	-0.010	-0.001	劣等	拡大	382366	-0.0002
	3120		CRD	21人~50人	101人以上	2.6	0.014	0.086	181.3	-0.471	-1.130	-66.0	-0.017	-0.021	-0.001	劣等	拡大	382510	-0.0002
	3121		CRD	101人以上	101人以上	12.1	0.108	0.086	-22.7	1.157	0.607	-55.0	-0.027	-0.012	-0.001	優良	縮小	382528	-0.0002
	3122	日本トランスシティ(株)	DBJ	822	764	15.3	0.369	0.312	-16.7	1.392	1.435	4.3	0.007	-0.046	-0.001	優良	縮小	382530	-0.0002
	3123		CRD	51人~100人	51人~100人	9.9	0.049	0.046	-6.1	0.837	-0.824	-166.0	-0.039	0.000	-0.001	優良	縮小	382541	-0.0002
	3124		CRD	51人~100人	51人~100人	8.5	0.051	0.047	-8.1	0.691	-0.959	-165.0	-0.040	0.000	-0.001	優良	縮小	382556	-0.0002
	3125		CRD	101人以上	101人以上	9.4	0.069	0.064	-6.8	0.790	-0.534	-132.4	-0.044	-0.001	-0.001	優良	縮小	382624	-0.0002
	3126		CRD	101人以上	101人以上	12.9	0.097	0.092	-4.9	1.221	0.288	-93.3	-0.044	-0.002	-0.001	優良	縮小	382641	-0.0002
	3127	キムラユニティー(株)	DBJ	1,647	1,443	10.1	0.740	0.590	-22.6	0.974	1.112	13.8	0.046	-0.094	-0.001	優良	縮小	382668	-0.0002
	3128	OMURA SOGYO, KK	Jade	300	258	2.9	0.135	0.106	-24.5	-0.289	-1.249	-96.0	-0.058	0.008	-0.001	劣等	縮小	382688	-0.0002
	3129	(株)ヤマタネ	DBJ	497	338	15.3	0.223	0.138	-48.0	1.393	1.614	22.0	0.020	-0.073	-0.001	優良	縮小	382722	-0.0002
	3130	TOSHIBA LOGISTICS CORPORATI	Jade	1,393	1,273	3.1	0.626	0.521	-18.4	-0.209	-0.418	-20.9	-0.060	0.005	-0.001	劣等	縮小	382739	-0.0002
	3131	JAL TOURS CO.,LTD.	Jade	133	430	4.1	0.060	0.176	107.9	0.069	-0.782	-85.1	-0.050	-0.008	-0.001	劣等	拡大	382778	-0.0002
	3132	(株)近鉄エクスプレス	DBJ	1,022	939	19.7	0.459	0.384	-17.9	1.642	1.628	-1.4	-0.003	-0.069	-0.001	優良	縮小	382855	-0.0002
	3133		CRD	101人以上	101人以上	9.0	0.087	0.080	-8.5	0.750	-1.068	-181.8	-0.076	0.000	-0.001	優良	縮小	382882	-0.0002
	3134	三菱倉庫(株)	DBJ	1,087	996	31.3	0.488	0.407	-18.1	2.108	2.148	4.1	0.009	-0.095	-0.001	優良	縮小	382915	-0.0002
	3135	HIGASHI KANTOH CO.,LTD.	Jade	404	400	0.9	0.182	0.164	-10.4	-1.428	-2.837	-140.9	-0.122	0.017	-0.002	劣等	縮小	382978	-0.0002
3136		CRD	101人以上	101人以上	7.7	0.177	0.147	-18.7	0.588	-0.858	-144.7	-0.117	-0.001	-0.002	優良	縮小	383001	-0.0002	
3137	NOKYO TOURIST CORPORATION.	Jade	1,029	1,027	2.5	0.462	0.420	-9.6	-0.408	-1.052	-64.4	-0.142	0.011	-0.002	劣等	縮小	383016	-0.0002	
3138		CRD	101人以上	101人以上	2.9	0.232	0.508	78.2	-0.375	-0.922	-54.6	-0.101	-0.060	-0.003	劣等	拡大	383038	-0.0002	

産業名	産業内 順位	企業名	データ 出所	2000年の 従業者数	2002年の 従業者数	2000年一 人当たり 名目付加 価値額 (100万 円)	2000年の 産業内従 業者シェ ア(%)	2002年の 産業内従 業者シェ ア(%)	産業内従 業者シェア の成長率 (%)	2000年の 労働生産 性	2002年の 労働生産 性	労働生産 性上昇率 (2000- 2002)(%)	内部効果 (%)	再分配効 果(%)	労働生産性 上昇への寄 与(%)	優劣	成長	非製造 業全体 における 寄与度 順位	非製造業全 体の労働生 産性上昇へ の各グルー プの寄与の 合計
通信業	1	(株)エヌ・ティ・ティ・データ	DBJ	8,718	7,550	33.6	25.633	34.274	29.1	2.211	2.605	39.4	5.905	7.618	0.025	優良 拡大	5	0.0004	
	2	日本電信電話(株)	DBJ	3,314	3,178	50.9	9.744	14.427	39.2	2.625	2.385	-24.0	-1.453	4.356	0.005	優良 拡大	55	0.0004	
	3	(株)ピーアイジーグループ	DBJ	429	154	3.1	1.261	0.699	-59.0	-0.167	0.879	104.6	0.513	0.081	0.001	劣等 縮小	450	0.0004	
	4	丸紅テレコム(株)	DBJ	420	386	14.9	1.236	1.752	34.9	1.397	1.725	32.8	0.245	0.237	0.001	優良 拡大	583	0.0004	
	5	(株)インテック コミュニケーションズ	DBJ	179	191	10.6	0.526	0.867	49.9	1.059	1.608	54.9	0.191	0.117	0.001	優良 拡大	1042	0.0004	
	6		CRD	101人以上	101人以上	23.4	0.670	1.085	48.1	1.848	1.898	5.0	0.022	0.255	0.001	優良 拡大	1215	0.0004	
	7	(株)インボイス	DBJ	104	116	11.9	0.305	0.527	54.6	1.179	1.877	69.8	0.145	0.098	0.000	優良 拡大	1419	0.0004	
	8		CRD	101人以上	101人以上	10.6	0.353	0.527	40.0	1.059	1.789	73.0	0.161	0.068	0.000	優良 拡大	1549	0.0004	
	9	DOKOMOMOBAIRUHOKKAIDO KK	Jade	170	172	6.7	0.500	0.781	44.6	0.596	1.088	49.2	0.157	0.028	0.000	優良 拡大	2045	0.0004	
	10	(株)エムティーアイ	DBJ	76	92	17.9	0.223	0.418	62.5	1.579	1.943	36.5	0.058	0.108	0.000	優良 拡大	2321	0.0004	
	11	TERESEN KK	Jade	52	72	4.6	0.153	0.327	76.0	0.232	1.310	107.8	0.129	0.011	0.000	優良 拡大	2892	0.0004	
	12	(株)ベルパーク	DBJ	71	149	14.0	0.209	0.676	117.6	1.335	1.255	-8.0	-0.018	0.152	0.000	優良 拡大	3033	0.0004	
	13		CRD	101人以上	51人~100人	8.3	0.318	0.413	26.3	0.810	1.342	53.2	0.097	0.021	0.000	優良 拡大	3558	0.0004	
	14	KANEMATSU COMMUNICATIONS I	Jade	179	376	7.4	0.526	1.707	117.7	0.701	0.780	7.9	0.044	0.057	0.000	優良 拡大	4307	0.0004	
	15	DERUTA DENKIKOGYO KK	Jade	34	40	0.7	0.100	0.182	59.7	-1.595	0.392	198.7	0.140	-0.051	0.000	劣等 拡大	5047	0.0004	
	16		CRD	101人以上	101人以上	5.3	0.388	0.586	41.1	0.362	0.746	38.4	0.093	-0.009	0.000	劣等 拡大	5369	0.0004	
	17	RYUSEKI SHOJI KK	Jade	30	30	5.8	0.088	0.136	43.4	0.459	1.704	124.5	0.070	0.010	0.000	優良 拡大	5692	0.0004	
	18	TAKAGIKEITEI SHOKAI, KK	Jade	120	110	4.0	0.353	0.499	34.7	0.078	0.565	48.8	0.104	-0.024	0.000	劣等 拡大	5698	0.0004	
	19	COSMO NET CO., LTD	Jade	94	95	5.9	0.276	0.431	44.5	0.466	0.903	43.6	0.077	0.003	0.000	優良 拡大	5700	0.0004	
	20	MOTOSHIMA, KK	Jade	162	162	4.1	0.476	0.735	43.4	0.114	0.515	40.1	0.121	-0.043	0.000	劣等 拡大	5858	0.0004	
	126		CRD	21人~50人	21人~50人	5.3	0.103	0.113	9.8	0.366	0.093	-27.4	-0.015	-0.002	0.000	劣等 拡大	357230	0.0000	
	127		CRD	21人~50人	21人~50人	3.4	0.147	0.218	39.4	-0.080	-0.006	7.4	0.007	-0.024	0.000	劣等 拡大	358129	0.0000	
	128		CRD	21人~50人	21人~50人	4.7	0.082	0.127	43.4	0.241	0.102	-14.0	-0.007	-0.011	0.000	劣等 拡大	358591	0.0000	
	129	SHINDENDEN NETTOWAKU, KK	Jade	50	45	4.7	0.147	0.204	32.9	0.238	0.141	-9.7	-0.009	-0.013	0.000	劣等 拡大	362818	0.0000	
	130		CRD	20人以下	20人以下	3.8	0.015	0.054	131.0	0.022	-0.426	-44.7	-0.008	-0.017	0.000	劣等 拡大	365666	0.0000	
	131	SONY COMMUNICATION NETWORK	Jade	299	383	9.0	0.879	1.739	68.2	0.891	0.739	-15.2	-0.100	0.073	0.000	優良 拡大	367117	0.0000	
	132		CRD	21人~50人	21人~50人	2.6	0.065	0.100	43.4	-0.351	-0.530	-17.9	-0.007	-0.019	0.000	劣等 拡大	367135	0.0000	
	133	C3I SYSTEMS CORPORATION	Jade	108	108	2.7	0.318	0.490	43.4	-0.295	-0.073	22.3	0.045	-0.072	0.000	劣等 拡大	367229	0.0000	
	134	AITEMU, KK	Jade	90	90	1.5	0.265	0.409	43.4	-0.887	-0.478	40.9	0.069	-0.095	0.000	劣等 拡大	367294	0.0000	
	135		CRD	20人以下	20人以下	4.9	0.026	0.068	94.5	0.283	-0.342	-62.5	-0.015	-0.014	0.000	劣等 拡大	368653	0.0000	
	136		CRD	21人~50人	21人~50人	1.6	0.097	0.118	19.6	-0.849	-1.074	-22.6	-0.012	-0.017	0.000	劣等 拡大	368767	0.0000	
	137	JPP CO.,LTD.	Jade	14	14	2.7	0.041	0.064	43.4	-0.311	-1.136	-82.5	-0.022	-0.015	0.000	劣等 拡大	372343	0.0000	
	138		CRD	20人以下	20人以下	4.2	0.018	0.077	147.6	0.124	-0.573	-69.6	-0.017	-0.026	0.000	劣等 拡大	374003	0.0000	
	139		CRD	21人~50人	21人~50人	4.1	0.132	0.204	43.4	0.103	-0.125	-22.9	-0.019	-0.024	0.000	劣等 拡大	374131	0.0000	
	140		CRD	51人~100人	51人~100人	3.3	0.235	0.409	55.2	-0.113	-0.049	6.5	0.010	-0.063	0.000	劣等 拡大	376182	0.0000	
	141	(株)フオーバルテレコム	DBJ	48	23	33.9	0.141	0.104	-30.1	2.221	1.619	-60.2	-0.037	-0.023	0.000	優良 縮小	377334	0.0000	
	142	SOPHIA TELECOM CO., LTD.	Jade	40	88	6.5	0.118	0.399	122.3	0.569	0.254	-31.5	-0.041	-0.033	0.000	劣等 拡大	378614	0.0000	
	143	TEREKOMUNISHINIHONSABISU K	Jade	65	120	4.7	0.191	0.545	104.7	0.243	0.221	-2.2	-0.004	-0.073	0.000	劣等 拡大	378869	0.0000	
	144	CYBER LINKS CO.,LTD.	Jade	200	253	4.4	0.588	1.149	66.9	0.173	0.222	4.9	0.021	-0.125	0.000	劣等 拡大	380287	0.0000	
	145	NICHIYU INTERNATIONAL CO., LTI	Jade	30	60	5.1	0.088	0.272	112.7	0.333	-0.385	-71.9	-0.065	-0.062	0.000	劣等 拡大	380926	0.0000	



産業名	産業内順位	企業名	データ出所	2000年一人当たり名目付加価値額(100万円)			2000年の産業内従業員シェア(%)			2002年の産業内従業員シェア(%)			産業内従業員の成長率(%)			2000年の労働生産性		2002年の労働生産性		労働生産性上昇率(2000-2002)(%)		内部効果(%)	再分配効果(%)	労働生産性上昇への寄与(%)	優劣	成長	非製造業全体における寄与度順位	非製造業全体の労働生産性上昇への各グループの寄与の合計
				2000年の従業員数	2002年の従業員数	2000年一人当たり名目付加価値額(100万円)	2000年の産業内従業員シェア(%)	2002年の産業内従業員シェア(%)	産業内従業員の成長率(%)	2000年の労働生産性	2002年の労働生産性	労働生産性上昇率(2000-2002)(%)																
電気業	1	東京電力(株)	DBJ	39,061	36,895	55.4	21.839	24.517	11.6	2.324	2.347	2.3	0.268	3.198	0.041	優良	拡大	1	0.0017									
	2	関西電力(株)	DBJ	24,539	21,920	41.6	13.720	14.566	6.0	2.037	2.272	23.5	1.664	0.934	0.031	優良	拡大	3	0.0017									
	3	中部電力(株)	DBJ	17,885	17,188	54.0	10.000	11.422	13.3	2.299	2.392	9.3	0.498	1.706	0.026	優良	拡大	4	0.0017									
	4	九州電力(株)	DBJ	13,474	13,079	48.7	7.533	8.691	14.3	2.195	2.222	2.7	0.108	1.310	0.017	優良	拡大	6	0.0017									
	5	東北電力(株)	DBJ	13,159	12,077	48.8	7.357	8.025	8.7	2.196	2.282	8.6	0.330	0.766	0.013	優良	拡大	9	0.0017									
	6	中国電力(株)	DBJ	10,354	9,948	43.1	5.789	6.611	13.3	2.073	2.127	5.4	0.168	0.885	0.012	優良	拡大	14	0.0017									
	7	四国電力(株)	DBJ	5,346	5,274	46.9	2.989	3.505	15.9	2.158	2.193	3.5	0.057	0.575	0.007	優良	拡大	33	0.0017									
	8	北海道電力(株)	DBJ	5,750	5,586	48.7	3.215	3.712	14.4	2.194	2.231	3.7	0.063	0.563	0.007	優良	拡大	35	0.0017									
	9	北陸電力(株)	DBJ	4,976	4,827	49.1	2.782	3.208	14.2	2.204	2.262	5.8	0.087	0.486	0.007	優良	拡大	42	0.0017									
	10	沖縄電力(株)	DBJ	1,495	1,502	38.6	0.836	0.998	17.7	1.962	2.069	10.8	0.049	0.168	0.003	優良	拡大	139	0.0017									
	11		CRD	21人~50人	51人~100人	64.4	0.016	0.044	103.0	2.474	1.726	-74.8	-0.011	0.030	0.000	優良	拡大	3406	0.0017									
	12		CRD	101人以上	101人以上	10.3	0.096	0.116	19.6	0.642	0.835	19.3	0.010	0.008	0.000	優良	拡大	3618	0.0017									
	13		CRD	101人以上	101人以上	21.7	0.086	0.103	17.9	1.386	1.453	6.7	0.003	0.012	0.000	優良	拡大	4415	0.0017									
	14		CRD	51人~100人	51人~100人	6.1	0.053	0.062	16.2	0.115	0.556	44.1	0.013	0.002	0.000	優良	拡大	4833	0.0017									
	15		CRD	101人以上	101人以上	14.8	0.118	0.132	11.4	1.001	1.067	6.6	0.004	0.008	0.000	優良	拡大	6218	0.0017									
	16		CRD	51人~100人	101人以上	7.2	0.049	0.070	37.0	0.287	0.498	21.1	0.006	0.005	0.000	優良	拡大	6760	0.0017									
	17		CRD	51人~100人	51人~100人	18.1	0.047	0.058	21.9	1.204	1.326	12.2	0.003	0.008	0.000	優良	拡大	6980	0.0017									
	18		CRD	101人以上	101人以上	8.3	0.110	0.126	14.2	0.429	0.526	9.7	0.006	0.004	0.000	優良	拡大	7560	0.0017									
	19		CRD	21人~50人	20人以下	1.7	0.014	0.004	-125.4	-1.175	0.648	182.2	0.008	0.001	0.000	劣等	縮小	8529	0.0017									
	20		CRD	51人~100人	51人~100人	7.9	0.034	0.035	3.0	0.382	0.848	46.6	0.008	0.000	0.000	優良	拡大	9786	0.0017									
	517		CRD	20人以下	20人以下	4.6	0.002	0.003	64.2	-0.167	-1.498	-133.1	-0.002	-0.001	0.000	劣等	拡大	351729	-0.0001									
	518		CRD	20人以下	20人以下	5.7	0.004	0.005	3.9	0.051	-0.969	-102.1	-0.002	0.000	0.000	劣等	拡大	353742	-0.0001									
	519		CRD	21人~50人	21人~50人	5.9	0.012	0.014	17.3	0.083	-0.300	-38.3	-0.002	0.000	0.000	劣等	拡大	355499	-0.0001									
	520		CRD	20人以下	20人以下	1.7	0.007	0.013	68.4	-1.137	-0.991	14.6	0.001	-0.003	0.000	劣等	拡大	356245	-0.0001									
	521		CRD	21人~50人	21人~50人	6.8	0.016	0.019	17.3	0.232	-0.093	-32.5	-0.003	0.000	0.000	優良	拡大	356384	-0.0001									
	522		CRD	21人~50人	21人~50人	4.8	0.017	0.015	-13.7	-0.119	-0.485	-36.6	-0.003	0.000	0.000	劣等	縮小	356418	-0.0001									
	523		CRD	20人以下	20人以下	9.9	0.006	0.007	17.3	0.605	-0.339	-94.5	-0.003	0.000	0.000	優良	拡大	358218	-0.0001									
	524		CRD	20人以下	20人以下	9.7	0.001	0.004	180.5	0.420	-1.383	-180.3	-0.002	-0.001	0.000	劣等	拡大	358374	-0.0001									
	525		CRD	20人以下	20人以下	2.0	0.002	0.004	57.8	-1.020	-2.021	-100.1	-0.002	-0.001	0.000	劣等	拡大	358675	-0.0001									
	526		CRD	21人~50人	21人~50人	4.1	0.022	0.027	17.3	-0.283	-0.461	-17.7	-0.002	-0.001	0.000	劣等	拡大	358694	-0.0001									
	527		CRD	20人以下	20人以下	4.5	0.003	0.003	17.3	-0.186	-2.120	-193.3	-0.003	0.000	0.000	劣等	拡大	361799	-0.0001									
	528		CRD	20人以下	20人以下	5.4	0.002	0.003	46.0	-0.007	-2.618	-261.1	-0.003	-0.001	0.000	劣等	拡大	363104	-0.0001									
	529		CRD	21人~50人	21人~50人	2.0	0.015	0.024	49.8	-1.007	-0.984	2.3	0.000	-0.004	0.000	劣等	拡大	367230	-0.0001									
	530		CRD	20人以下	21人~50人	10.5	0.006	0.014	91.5	0.661	-0.465	-112.6	-0.006	0.001	0.000	優良	拡大	369798	-0.0001									
	531		CRD	20人以下	20人以下	4.6	0.007	0.007	-1.0	-0.159	-1.847	-168.8	-0.006	0.000	0.000	劣等	縮小	371808	-0.0001									
	532		CRD	21人~50人	21人~50人	3.5	0.013	0.019	36.9	-0.438	-1.154	-71.7	-0.006	-0.002	0.000	劣等	拡大	375602	-0.0001									
	533		CRD	101人以上	101人以上	5.6	0.102	0.108	5.7	0.028	-0.138	-16.6	-0.009	0.000	0.000	劣等	拡大	376665	-0.0001									
	534		CRD	51人~100人	51人~100人	4.7	0.042	0.051	19.9	-0.151	-0.550	-39.9	-0.009	-0.001	0.000	劣等	拡大	378102	-0.0001									
	535	THE JAPAN ATOMICPOWER COMI	Jade	1,338	1,324	14.6	0.748	0.880	16.2	0.988	0.775	-21.3	-0.087	0.062	0.000	優良	拡大	381467	-0.0001									
	536		CRD	101人以上	101人以上	13.0	17.637	8.075	-78.1	0.871	1.747	87.6	5.628	-6.513	-0.010	優良	縮小	383111	-0.0001									

産業名	産業内 順位	企業名	データ 出所	2000年一 人当たり 名目付加 価値額 (100万 円)			2000年の 産業内従 業者シェ ア(%)	2002年の 産業内従 業者シェ ア(%)	産業内従 業者シェア の成長率 (%)	2000年の 労働生産 性	2002年の 労働生産 性	労働生産 性上昇率 (2000- 2002)(%)	内部効果 (%)	再分配効 果(%)	労働生産性 上昇への寄 与(%)	優劣 成長	非製造 業全体 における 寄与度 順位	非製造業全 体の労働生 産性上昇へ の各グルー プの寄与の 合計
				2000年の 従業者数	2002年の 従業者数	2001年												
ガス・水道・熱供	1	東邦瓦斯(株)	DBJ	3,284	3,191	21.4	2.267	2.590	13.3	2.341	2.603	26.2	0.318	0.400	0.007	優良 拡大	41	0.0002
	2	西部瓦斯(株)	DBJ	1,901	1,820	17.9	1.312	1.477	11.8	2.162	2.280	11.8	0.082	0.183	0.003	優良 拡大	143	0.0002
	3	(株)ザトーカイ	DBJ	1,812	1,896	11.3	1.251	1.539	20.7	1.700	1.670	-3.0	-0.021	0.243	0.002	優良 拡大	184	0.0002
	4	TOBU GASU KK	Jade	545	510	1.1	0.376	0.414	9.6	-0.600	0.429	102.9	0.203	-0.002	0.002	劣等 拡大	212	0.0002
	5	岩谷産業(株)	DBJ	1,396	1,325	14.7	0.964	1.076	11.0	1.966	2.023	5.7	0.029	0.112	0.001	優良 拡大	340	0.0002
	6	京葉瓦斯(株)	DBJ	1,099	1,054	18.4	0.759	0.856	12.0	2.193	2.252	5.9	0.024	0.108	0.001	優良 拡大	377	0.0002
	7	広島ガス(株)	DBJ	787	723	18.0	0.543	0.587	7.7	2.168	2.405	23.7	0.067	0.050	0.001	優良 拡大	448	0.0002
	8	北海道瓦斯(株)	DBJ	718	678	20.8	0.496	0.550	10.5	2.317	2.412	9.5	0.025	0.065	0.001	優良 拡大	615	0.0002
	9	MIYAZAKI GASU KK	Jade	181	178	4.0	0.125	0.144	14.5	0.655	1.702	104.7	0.071	0.012	0.001	優良 拡大	675	0.0002
	10		CRD	101人以上	101人以上	3.3	0.172	0.206	18.5	0.346	1.074	72.8	0.069	0.012	0.001	優良 拡大	684	0.0002
	11	SHIKOKU GASU KK	Jade	465	520	8.7	0.321	0.422	27.4	1.443	1.449	0.7	0.001	0.073	0.001	優良 拡大	778	0.0002
	12	北陸瓦斯(株)	DBJ	401	405	22.3	0.277	0.329	17.2	2.386	2.406	2.0	0.003	0.062	0.001	優良 拡大	952	0.0002
	13	中部瓦斯(株)	DBJ	490	448	13.7	0.338	0.364	7.2	1.900	2.119	21.9	0.038	0.026	0.001	優良 拡大	979	0.0002
	14	JFE KANKYO CORPORATION	Jade	234	483	4.3	0.159	0.396	91.0	0.597	0.556	-4.1	-0.006	0.068	0.001	優良 拡大	1011	0.0002
	15		CRD	101人以上	101人以上	2.9	0.075	0.117	44.7	0.210	1.090	88.1	0.042	0.014	0.001	優良 拡大	1161	0.0002
	16	NIHONKAI GASU KK	Jade	205	217	8.8	0.142	0.176	21.9	1.454	1.769	31.5	0.025	0.028	0.001	優良 拡大	1251	0.0002
	17	KUMAKURA, KK	Jade	60	55	0.4	0.041	0.045	9.8	-1.709	0.423	213.2	0.046	-0.001	0.000	劣等 拡大	1560	0.0002
	18	DAIEI INTER NATURE SYSTEM	Jade	240	295	10.9	0.163	0.242	39.1	1.526	1.388	-13.7	-0.014	0.057	0.000	優良 拡大	1620	0.0002
	19	MIYAMA KK	Jade	623	660	7.0	0.424	0.541	24.3	1.081	1.007	-7.4	-0.018	0.061	0.000	優良 拡大	1630	0.0002
	20		CRD	101人以上	101人以上	3.7	0.181	0.262	37.1	0.597	0.735	13.8	0.015	0.027	0.000	優良 拡大	1658	0.0002
	3014	YASUYAMA KURINSABISU, KK	Jade	40	65	4.2	0.027	0.053	67.0	0.563	-0.481	-104.3	-0.021	0.001	0.000	優良 拡大	380286	-0.0001
	3015		CRD	101人以上	101人以上	1.7	0.085	0.188	79.0	-0.337	-0.373	-3.5	-0.002	-0.018	0.000	劣等 拡大	380302	-0.0001
	3016		CRD	51人~100人	51人~100人	2.8	0.035	0.043	18.5	0.179	-0.825	-100.4	-0.020	-0.001	0.000	劣等 拡大	380341	-0.0001
	3017		CRD	101人以上	101人以上	1.9	0.180	0.217	18.5	-0.211	-0.369	-15.8	-0.016	-0.005	0.000	劣等 拡大	380378	-0.0001
	3018	YAMAGUCHI GODO GAS CO.,LTD.	Jade	547	511	5.4	0.378	0.415	9.4	0.959	0.760	-20.0	-0.040	0.016	0.000	優良 拡大	380760	-0.0001
	3019		CRD	51人~100人	51人~100人	6.0	0.041	0.049	18.5	0.922	-0.277	-119.9	-0.027	0.001	0.000	優良 拡大	381025	-0.0001
	3020	KINKAI ENGYO KK	Jade	144	14	5.5	0.098	0.011	-214.6	0.842	2.511	167.0	0.046	-0.073	0.000	優良 縮小	381158	-0.0001
	3021	YASUDA SANGYO, INC	Jade	95	130	2.8	0.065	0.106	49.8	0.180	-0.415	-59.5	-0.025	-0.002	0.000	劣等 拡大	381242	-0.0001
	3022	JOMO SHIGEN KK	Jade	208	196	1.6	0.142	0.161	12.5	-0.365	-0.697	-33.2	-0.025	-0.005	0.000	劣等 拡大	381397	-0.0001
	3023		CRD	21人~50人	21人~50人	4.0	0.033	0.040	18.5	0.536	-1.077	-161.3	-0.030	-0.001	0.000	劣等 拡大	381429	-0.0001
	3024	ESUKU MITSUKAWA KK	Jade	105	85	2.6	0.072	0.070	-2.6	0.092	-0.783	-87.5	-0.031	0.000	0.000	劣等 縮小	381431	-0.0001
	3025		CRD	101人以上	101人以上	2.2	0.106	0.212	69.1	-0.335	-0.526	-19.1	-0.015	-0.023	0.000	劣等 拡大	381860	-0.0001
	3026		CRD	21人~50人	101人以上	2.6	0.014	0.221	273.9	0.107	-0.364	-47.1	-0.028	-0.013	0.000	劣等 拡大	381983	-0.0001
3027		CRD	51人~100人	101人以上	1.8	0.053	0.161	111.1	-0.271	-0.611	-34.0	-0.018	-0.024	0.000	劣等 拡大	382026	-0.0001	
3028		CRD	51人~100人	21人~50人	22.1	0.067	0.033	-71.1	2.233	1.794	-43.9	-0.011	-0.034	0.000	優良 縮小	382114	-0.0001	
3029		CRD	51人~100人	51人~100人	3.0	0.035	0.046	25.9	0.244	-1.892	-213.6	-0.043	-0.004	0.000	劣等 拡大	382192	-0.0001	
3030	SANYU PLANT SERVICE CO., LTD	Jade	233	107	10.0	0.159	0.088	-59.3	1.436	1.399	-3.7	-0.002	-0.050	-0.001	優良 縮小	382301	-0.0001	
3031	OZORA DOBOKU, YK	Jade	150	175	0.5	0.102	0.143	33.9	-1.537	-1.854	-31.7	-0.019	-0.035	-0.001	劣等 拡大	382327	-0.0001	
3032		CRD	51人~100人	101人以上	4.3	0.050	0.098	66.8	0.597	-0.805	-140.3	-0.052	-0.002	-0.001	劣等 拡大	382334	-0.0001	
3033	TERM CORPORATION	Jade	360	375	4.1	0.245	0.307	22.6	0.553	0.002	-55.1	-0.076	0.009	-0.001	優良 拡大	382523	-0.0001	

産業名	産業内順位	企業名	データ出所	2000年の従業員数	2002年の従業員数	2000年一人当たり名目付加価値額(100万円)	2000年の産業内従業員シェア(%)	2002年の産業内従業員シェア(%)	産業内従業員シェアの成長率(%)	2000年の労働生産性	2002年の労働生産性	労働生産性上昇率(2000-2002)(%)	内部効果(%)	再分配効果(%)	労働生産性上昇への寄与(%)	優劣	成長	非製造業全体における寄与度順位	非製造業全体の労働生産性上昇への各グループの寄与の合計
旅館	1	(株)ロイヤルホテル	DBJ	1,255	1,714	7.4	0.617	0.878	35.2	0.571	0.749	17.8	0.067	0.100	0.002	優良	拡大	171	0.0001
	2	HOTERU HIGASHINIHON, KK	Jade	540	509	1.3	0.266	0.261	-1.9	-1.183	-0.527	65.6	0.086	0.002	0.001	劣等	縮小	403	0.0001
	3	リゾートトラスト(株)	DBJ	2,236	2,302	11.6	1.100	1.179	7.0	1.014	1.073	6.0	0.034	0.046	0.001	優良	拡大	459	0.0001
	4		CRD	101人以上	101人以上	1.9	0.098	0.106	8.0	-0.818	0.673	149.1	0.076	0.000	0.001	優良	拡大	481	0.0001
	5	TOYOKO INN CO.,LTD.	Jade	249	379	5.1	0.122	0.194	46.1	0.193	0.620	42.7	0.034	0.018	0.001	優良	拡大	769	0.0001
	6	RUTOINJAPAN KK	Jade	295	352	7.0	0.145	0.180	21.7	0.517	0.959	44.2	0.036	0.015	0.001	優良	拡大	804	0.0001
	7	DAIHYAKU GENERAL CO., LTD.	Jade	180	180	1.0	0.089	0.092	4.1	-1.477	-0.344	113.4	0.051	-0.001	0.001	劣等	拡大	834	0.0001
	8	A KEIYO RESORT DEVELOPMENT	Jade	647	641	2.5	0.318	0.328	3.1	-0.508	-0.205	30.2	0.049	-0.001	0.001	劣等	拡大	892	0.0001
	9		CRD	101人以上	101人以上	0.9	0.113	0.070	-48.5	-1.487	-1.002	48.5	0.022	0.025	0.001	劣等	縮小	918	0.0001
	10		CRD	101人以上	101人以上	3.6	0.202	0.066	-111.6	-0.157	1.121	127.8	0.085	-0.040	0.001	優良	縮小	954	0.0001
	11	mitsui kanko development co., ltd.	Jade	1,514	1,323	3.3	0.744	0.677	-9.4	-0.249	-0.135	11.4	0.041	0.003	0.001	劣等	縮小	1015	0.0001
	12	PASTORAL CORPORATION	Jade	179	210	6.9	0.088	0.108	20.0	0.496	1.138	64.2	0.031	0.009	0.001	優良	拡大	1111	0.0001
	13		CRD	51人~100人	51人~100人	0.4	0.033	0.032	-2.5	-2.395	0.047	244.2	0.039	0.000	0.001	劣等	縮小	1134	0.0001
	14		CRD	101人以上	21人~50人	1.7	0.077	0.025	-114.5	-0.894	0.208	110.2	0.028	0.006	0.000	劣等	縮小	1372	0.0001
	15		CRD	101人以上	101人以上	3.1	0.146	0.071	-72.3	-0.308	0.449	75.7	0.041	-0.007	0.000	優良	縮小	1373	0.0001
	16		CRD	101人以上	20人以下	2.2	0.094	0.007	-264.7	-0.657	2.155	281.2	0.071	-0.037	0.000	優良	縮小	1418	0.0001
	17	APA HOTERU KK	Jade	268	256	7.3	0.132	0.131	-0.5	0.548	1.054	50.7	0.033	0.000	0.000	優良	縮小	1431	0.0001
	18	HOTEL NIKKO FUKUOKA CO., LTD	Jade	181	161	1.3	0.089	0.082	-7.7	-1.166	-0.452	71.4	0.031	0.002	0.000	劣等	縮小	1437	0.0001
	19		CRD	101人以上	101人以上	3.3	0.119	0.082	-37.3	-0.252	0.480	73.1	0.037	-0.004	0.000	優良	縮小	1458	0.0001
	20	SUPAHOTERU, KK	Jade	120	61	2.1	0.059	0.031	-63.6	-0.675	0.898	157.3	0.035	-0.003	0.000	優良	縮小	1473	0.0001
	4550	OKAYAMA KOKUSAI HOTEL CO., LTD	Jade	88	122	1.8	0.043	0.062	36.7	-0.844	-1.309	-46.5	-0.012	-0.009	0.000	劣等	拡大	381459	-0.0001
	4551	ITAMI SHITI HOTERU KK	Jade	142	123	1.4	0.070	0.063	-10.3	-1.063	-1.879	-81.6	-0.027	0.005	0.000	劣等	縮小	381549	-0.0001
	4552		CRD	51人~100人	51人~100人	2.8	0.035	0.036	1.6	-0.406	-1.658	-125.2	-0.022	0.000	0.000	劣等	拡大	381563	-0.0001
	4553		CRD	51人~100人	51人~100人	3.2	0.040	0.033	-21.0	-0.277	-1.763	-148.6	-0.027	0.003	0.000	劣等	縮小	381660	-0.0001
	4554		CRD	51人~100人	51人~100人	2.9	0.043	0.044	1.3	-0.369	-1.464	-109.6	-0.024	0.000	0.000	劣等	拡大	381691	-0.0001
	4555		CRD	101人以上	101人以上	5.2	0.084	0.135	47.5	0.211	-0.285	-49.6	-0.027	0.002	0.000	優良	拡大	381792	-0.0001
	4556	GAMAGORI TAKESHIMA KANKO CO., LTD	Jade	103	95	6.7	0.051	0.049	-4.0	0.463	-0.584	-104.7	-0.026	0.000	0.000	優良	縮小	381840	-0.0001
	4557		CRD	101人以上	101人以上	3.6	0.128	0.172	29.4	-0.152	-0.449	-29.6	-0.022	-0.004	0.000	劣等	拡大	381861	-0.0001
	4558		CRD	101人以上	101人以上	7.2	0.054	0.112	73.8	0.544	-0.279	-82.3	-0.034	0.007	0.000	優良	拡大	381906	-0.0001
	4559		CRD	101人以上	101人以上	4.9	0.099	0.100	0.5	0.152	-0.413	-56.5	-0.028	0.000	0.000	劣等	拡大	381967	-0.0001
	4560		CRD	101人以上	101人以上	6.4	0.092	0.084	-9.6	0.422	-0.244	-66.6	-0.029	-0.001	0.000	優良	縮小	382066	-0.0001
	4561	KANSAI KANKO KAIHATSU KK	Jade	210	225	7.1	0.103	0.115	10.9	0.520	-0.177	-69.7	-0.038	0.002	0.000	優良	拡大	382289	-0.0001
	4562		CRD	101人以上	101人以上	2.0	0.088	0.089	1.2	-0.744	-1.573	-82.9	-0.036	-0.001	-0.001	劣等	拡大	382311	-0.0001
	4563	(株)国際観光会館	DBJ	113	55	17.0	0.056	0.028	-68.0	1.398	0.039	-135.9	-0.028	-0.011	-0.001	優良	縮小	382377	-0.0001
	4564		CRD	20人以下	101人以上	2.7	0.007	0.056	202.0	-0.437	-1.837	-140.0	-0.022	-0.025	-0.001	劣等	拡大	382520	-0.0001
	4565		CRD	20人以下	101人以上	11.8	0.010	0.094	225.4	1.032	-1.002	-203.4	-0.053	0.005	-0.001	優良	拡大	382534	-0.0001
	4566		CRD	101人以上	101人以上	3.5	0.087	0.091	4.1	-0.169	-2.769	-260.0	-0.115	-0.002	-0.002	劣等	拡大	382955	-0.0001
	4567	HOTERU NYU SHIOBARA, KK	Jade	620	522	4.3	0.305	0.267	-13.2	0.023	-0.845	-86.8	-0.124	0.006	-0.002	劣等	縮小	382958	-0.0001
	4568	カラカミ観光(株)	DBJ	743	773	6.1	0.365	0.396	8.0	0.381	-0.443	-82.5	-0.157	0.001	-0.002	優良	拡大	383010	-0.0001
	4569	SHOWA KOSAN CO.,LTD.	Jade	393	409	2.8	0.193	0.209	8.0	-0.414	-1.944	-153.0	-0.154	-0.009	-0.002	劣等	拡大	383019	-0.0001

産業名	産業内順位	企業名	データ出所	2000年一人当たり名目付加価値額(100万円)			2000年の産業内従業者シェア(%)			2002年の産業内従業者シェア(%)			産業内従業者シェアの成長率(%)			2000年の労働生産性		2002年の労働生産性		労働生産性上昇率(2000-2002)(%)		内部効果(%)		再分配効果(%)		労働生産性上昇への寄与(%)		優劣	成長	非製造業全体における寄与度順位	非製造業全体の労働生産性上昇への各グループの寄与の合計
				2000年の従業者数	2002年の従業者数	2000年の従業者数	2000年の従業者数	2002年の従業者数	2000年の従業者数	2002年の従業者数	2000年の従業者数	2002年の従業者数	2000年の労働生産性	2002年の労働生産性	労働生産性上昇率(2000-2002)(%)	内部効果(%)	再分配効果(%)	労働生産性上昇への寄与(%)	優劣	成長											
民間放送業	1	(株)ワウワウ	DBJ	294	305	4.2	1.104	1.034	-6.5	-0.700	0.687	138.7	0.741	-0.014	0.001	優良	縮小	326	0.0001												
	2		CRD	101人以上	101人以上	4.8	5.840	5.263	-10.4	-0.565	-0.452	11.3	0.314	0.030	0.001	劣等	縮小	874	0.0001												
	3		CRD	21人~50人	21人~50人	0.9	0.165	0.139	-17.2	-2.233	0.227	246.0	0.187	0.008	0.000	劣等	縮小	1857	0.0001												
	4	スターキャット・ケーブルネットワーク	DBJ	55	83	20.6	0.206	0.281	31.1	0.898	1.635	73.7	0.090	0.063	0.000	優良	拡大	2522	0.0001												
	5		CRD	51人~100人	51人~100人	5.6	0.199	0.203	2.3	-0.407	0.915	132.2	0.133	0.002	0.000	優良	拡大	2948	0.0001												
	6		CRD	21人~50人	21人~50人	1.8	0.173	0.156	-10.1	-1.525	-0.021	150.5	0.124	0.003	0.000	劣等	縮小	3171	0.0001												
	7	TELECOM SERVICE CO.,LTD.	Jade	165	255	5.5	0.619	0.864	33.4	-0.425	-0.165	26.0	0.096	0.013	0.000	優良	拡大	3772	0.0001												
	8	WAKAYAMA TELECASTING CORP	Jade	137	132	1.5	0.514	0.447	-13.9	-1.752	-1.469	28.3	0.068	0.040	0.000	劣等	縮小	3862	0.0001												
	9	TEREBI KOCHI, KK	Jade	113	107	2.0	0.424	0.363	-15.6	-1.436	-1.051	38.5	0.076	0.026	0.000	劣等	縮小	4159	0.0001												
	10	HIMAWARI NETWORK INCORPOR	Jade	50	59	11.4	0.188	0.200	6.4	0.303	1.183	88.0	0.085	0.007	0.000	優良	拡大	4679	0.0001												
	11	SHIZUOKA ASAHI TEREBI, KK	Jade	138	118	4.4	0.518	0.400	-25.8	-0.641	-0.348	29.3	0.067	0.005	0.000	劣等	縮小	6310	0.0001												
	12	SANIN HOSO, KK	Jade	161	147	4.0	0.604	0.498	-19.2	-0.733	-0.529	20.4	0.056	0.012	0.000	劣等	縮小	6839	0.0001												
	13		CRD	21人~50人	21人~50人	1.8	0.165	0.125	-27.5	-1.535	-0.834	70.1	0.051	0.015	0.000	劣等	縮小	7039	0.0001												
	14	OKINAWA CABLE NETWORK. INC.	Jade	59	76	4.3	0.221	0.258	15.2	-0.669	-0.141	52.8	0.063	0.000	0.000	優良	拡大	7510	0.0001												
	15	NISHI-NIPPON BROADCASTING C	Jade	152	130	7.5	0.570	0.441	-25.8	-0.118	0.249	36.7	0.093	-0.030	0.000	優良	縮小	7637	0.0001												
	16	IBARAKI HOSO, KK	Jade	63	58	1.0	0.236	0.197	-18.4	-2.100	-1.922	17.8	0.019	0.032	0.000	劣等	縮小	9774	0.0001												
	17	TVI	Jade	137	135	3.3	0.514	0.458	-11.6	-0.930	-0.776	15.4	0.037	0.013	0.000	劣等	縮小	10042	0.0001												
	18		CRD	101人以上	101人以上	5.5	0.638	0.610	-4.4	-0.431	-0.269	16.2	0.050	-0.001	0.000	優良	縮小	10118	0.0001												
	19	KMN CORPORATION	Jade	16	25	3.7	0.060	0.085	34.5	-0.809	0.406	121.5	0.044	0.003	0.000	優良	拡大	10964	0.0001												
	20	EHIME SHIETIVI, KK	Jade	39	43	5.5	0.146	0.146	-0.4	-0.424	0.204	62.7	0.046	0.000	0.000	優良	縮小	11217	0.0001												
	186		CRD	21人~50人	21人~50人	10.9	0.154	0.142	-7.7	0.257	-0.961	-121.8	-0.090	0.000	0.000	優良	縮小	379802	-0.0002												
	187	SHIZUOKA TELECASTING CO., LTI	Jade	167	169	11.1	0.626	0.573	-8.9	0.283	0.014	-26.9	-0.081	-0.015	0.000	優良	縮小	380030	-0.0002												
	188	(株)新潟放送	DBJ	190	168	19.3	0.713	0.569	-22.4	0.833	0.807	-2.6	-0.008	-0.088	0.000	優良	縮小	380059	-0.0002												
	189	OKAYAMA HOSO KK	Jade	170	167	8.9	0.638	0.566	-11.9	0.056	-0.231	-28.8	-0.087	-0.011	0.000	優良	縮小	380143	-0.0002												
	190	TEREBI YAMANASHI, KK	Jade	131	129	5.0	0.491	0.437	-11.7	-0.518	-0.991	-47.3	-0.110	0.009	0.000	劣等	縮小	380237	-0.0002												
191		CRD	21人~50人	21人~50人	4.9	0.188	0.163	-14.2	-0.547	-1.867	-132.0	-0.116	0.010	0.000	劣等	縮小	380421	-0.0002													
192	AOMORI TELEVISION BROADCASTING	Jade	138	154	4.3	0.518	0.522	0.8	-0.669	-1.113	-44.3	-0.115	-0.001	0.000	劣等	拡大	380740	-0.0002													
193	TEREBI SHINHIROSHIMA, KK	Jade	125	130	8.9	0.469	0.441	-6.2	0.063	-0.555	-61.8	-0.141	-0.002	0.000	優良	縮小	381305	-0.0002													
194	中部日本放送(株)	DBJ	378	356	36.4	1.418	1.207	-16.1	1.468	1.524	5.6	0.037	-0.201	0.000	優良	縮小	381596	-0.0002													
195	F BIT COMMUNICATIONS. CORP.	Jade	81	99	5.8	0.304	0.336	9.9	-0.366	-1.401	-103.5	-0.165	-0.008	0.000	劣等	拡大	381701	-0.0002													
196	(株)ニッポン放送	DBJ	276	255	24.3	1.035	0.864	-18.0	1.061	0.933	-12.8	-0.061	-0.120	0.000	優良	縮小	381788	-0.0002													
197	CHUKYO TELEVISION BROADCASTING	Jade	278	265	36.2	1.043	0.898	-14.9	1.461	1.266	-19.6	-0.095	-0.128	0.000	優良	縮小	382103	-0.0002													
198	NTT INTERNET INC.	Jade	340	284	3.4	1.275	0.963	-28.1	-0.890	-1.534	-64.4	-0.360	0.126	0.000	劣等	縮小	382176	-0.0002													
199	朝日放送(株)	DBJ	694	680	34.2	2.603	2.305	-12.2	1.404	1.283	-12.1	-0.148	-0.261	-0.001	優良	縮小	382656	-0.0002													
200	YOMIURI TELECASTING CORPORATION	Jade	556	526	19.6	2.085	1.783	-15.7	0.847	0.287	-56.0	-0.542	-0.147	-0.001	優良	縮小	382894	-0.0002													
201	(株)フジテレビジョン	DBJ	1,346	1,368	66.9	5.048	4.636	-8.5	2.076	1.954	-12.2	-0.294	-0.499	-0.002	優良	縮小	382936	-0.0002													
202	KANSAI TELECASTING CORPORATION	Jade	631	500	13.5	2.367	1.695	-33.4	0.474	-0.159	-63.2	-0.642	-0.189	-0.002	優良	縮小	382948	-0.0002													
203	(株)東京放送	DBJ	1,005	907	61.7	3.769	3.074	-20.4	1.995	1.971	-2.4	-0.041	-0.830	-0.002	優良	縮小	382966	-0.0002													
204	(株)テレビ朝日	DBJ	1,203	1,170	38.9	4.512	3.965	-12.9	1.535	1.361	-17.4	-0.368	-0.507	-0.002	優良	縮小	382968	-0.0002													
205	(株)USEN	DBJ	7,040	6,788	7.2	26.403	23.006	-13.8	-0.155	-0.270	-11.5	-1.418	-0.328	-0.003	優良	縮小	383059	-0.0002													

産業名	産業内 順位	企業名	データ 出所	2000年一 人当たり 名目付加 価値額 (100万 円)		2000年の 産業内従 業者シェア (%)	2002年の 産業内従 業者シェア (%)	産業内従 業者シェア の成長率 (%)	2000年の 労働生産 性	2002年の 労働生産 性	労働生産 性上昇率 (2000- 2002)(%)	内部効果 (%)	再分配効 果(%)	労働生産性 上昇への寄 与(%)	優劣 成長	非製造 業全体 における 寄与度 順位	非製造業全 体の労働生 産性上昇へ の各グルー プの寄与の 合計	
				2000年の 従業者数	2002年の 従業者数													
対個人サービス	1	PANASONIC SS ENGINEERING CO.	Jade	2,000	2,020	0.3	0.482	0.469	-2.9	-2.001	-0.395	160.7	0.382	0.007	0.010	劣等 縮小	20	0.0004
	2	SUPPLIER JAPAN CO.,LTD.	Jade	1,800	984	1.2	0.469	0.251	-62.4	-0.806	-0.104	70.2	0.126	0.032	0.004	劣等 縮小	75	0.0004
	3	WATAKYU LINEN	Jade	332	355	0.3	0.087	0.091	4.7	-2.218	-0.193	202.5	0.090	-0.002	0.002	劣等 拡大	160	0.0004
	4		CRD	101人以上	101人以上	0.2	0.097	0.094	-3.9	-2.494	-1.187	130.7	0.062	0.003	0.002	劣等 縮小	238	0.0004
	5	NISSEI HITACHI ELECTRONICS SE	Jade	574	565	1.0	0.138	0.131	-5.4	-0.855	0.039	89.3	0.060	0.001	0.002	劣等 縮小	261	0.0004
	6	TOSHIBA TECHNO NETWORK CO.	Jade	941	1,632	8.6	0.227	0.379	51.2	1.289	1.017	-27.2	-0.041	0.099	0.002	優良 拡大	277	0.0004
	7		CRD	101人以上	21人~50人	1.0	0.139	0.009	-274.5	-0.940	-0.105	83.5	0.031	0.024	0.001	劣等 縮小	306	0.0004
	8	FESUTA, KK	Jade	778	790	2.8	0.203	0.202	-0.5	0.082	0.600	51.7	0.052	0.000	0.001	優良 縮小	324	0.0004
	9	NTT NEOMEIT CHUGOKU CORPOI	Jade	3,524	2,196	1.9	0.850	0.510	-51.2	-0.226	-0.101	12.5	0.042	0.001	0.001	劣等 縮小	418	0.0004
	10		CRD	101人以上	51人~100人	1.6	0.202	0.014	-270.1	-0.504	1.026	153.0	0.082	-0.039	0.001	優良 縮小	425	0.0004
	11		CRD	101人以上	101人以上	1.8	0.190	0.132	-36.6	-0.381	0.161	54.2	0.044	-0.001	0.001	優良 縮小	435	0.0004
	12	QB NET CORPORATION	Jade	209	28	0.6	0.054	0.007	-203.0	-1.460	1.288	274.9	0.042	-0.002	0.001	優良 縮小	458	0.0004
	13	NIPPON ENGINEER SERVICE CO.,I	Jade	584	597	1.9	0.141	0.139	-1.7	-0.200	0.313	51.3	0.036	0.000	0.001	優良 縮小	530	0.0004
	14		CRD	101人以上	101人以上	0.5	0.040	0.028	-37.9	-1.468	0.432	190.0	0.032	0.002	0.001	劣等 縮小	555	0.0004
	15		CRD	101人以上	101人以上	1.4	0.035	0.043	20.8	-0.652	0.726	137.8	0.027	0.001	0.001	優良 拡大	733	0.0004
	16		CRD	101人以上	101人以上	1.2	0.036	0.053	38.9	-0.661	0.521	118.1	0.026	0.001	0.001	優良 拡大	745	0.0004
	17		CRD	101人以上	101人以上	2.3	0.109	0.178	49.4	-0.146	0.134	27.9	0.020	0.005	0.001	優良 拡大	836	0.0004
	18		CRD	101人以上	20人以下	1.0	0.060	0.005	-255.8	-0.922	0.282	120.4	0.019	0.004	0.001	劣等 縮小	913	0.0004
	19	BE MIND CO.,LTD.	Jade	385	500	4.6	0.100	0.128	24.1	0.559	0.773	21.5	0.012	0.011	0.001	優良 拡大	935	0.0004
	20	NTT NEOMEIT NAGOYA CORPOR/	Jade	5,044	3,082	2.0	1.217	0.715	-53.1	-0.193	-0.152	4.1	0.020	0.004	0.001	劣等 縮小	937	0.0004
	11033	SHIESUI, KK	Jade	327	325	1.5	0.079	0.075	-4.5	-0.484	-1.076	-59.2	-0.023	0.001	-0.001	劣等 縮小	382432	-0.0003
	11034		CRD	21人~50人	101人以上	4.8	0.009	0.062	196.9	0.709	-0.754	-146.3	-0.026	0.004	-0.001	優良 拡大	382461	-0.0003
	11035	RICOH TECHNOSYSTEMS CO.,LTI	Jade	6,101	6,016	6.7	1.472	1.396	-5.3	1.034	1.065	3.2	0.023	-0.046	-0.001	優良 縮小	382478	-0.0003
	11036		CRD	51人~100人	101人以上	3.0	0.021	0.051	90.9	0.135	-0.953	-108.9	-0.020	-0.004	-0.001	劣等 拡大	382504	-0.0003
	11037	YOKOHAMA DENKO(ELECTRIC) C	Jade	121	136	1.6	0.029	0.032	7.8	-0.390	-1.859	-146.9	-0.022	-0.001	-0.001	劣等 拡大	382511	-0.0003
	11038		CRD	51人~100人	101人以上	6.0	0.016	0.074	152.3	0.826	-0.691	-151.7	-0.034	0.006	-0.001	優良 拡大	382622	-0.0003
	11039	MITSUBISHI ELECTRIC SYSTEM &	Jade	2,516	2,372	2.5	0.607	0.551	-9.8	0.071	-0.007	-7.8	-0.023	-0.005	-0.001	優良 縮小	382626	-0.0003
	11040		CRD	101人以上	101人以上	3.9	0.045	0.048	5.8	0.409	-0.947	-135.6	-0.031	0.000	-0.001	劣等 拡大	382705	-0.0003
	11041	SHIYAPU ENJINIARINGU KK	Jade	1,534	1,358	8.9	0.370	0.315	-16.0	1.323	1.378	5.5	0.009	-0.041	-0.001	優良 縮小	382710	-0.0003
	11042	KENKOSEIKI WORKS CO., LTD.	Jade	120	115	9.2	0.029	0.027	-8.1	1.361	-1.001	-236.2	-0.033	0.000	-0.001	優良 縮小	382732	-0.0003
	11043	KINKIMATSUSHITA TEKUNIKARU :	Jade	1,033	549	6.3	0.249	0.127	-67.1	0.977	1.492	51.5	0.049	-0.085	-0.001	優良 縮小	382776	-0.0003
	11044		CRD	51人~100人	101人以上	9.9	0.022	0.121	169.6	1.331	-0.491	-182.2	-0.065	0.028	-0.001	優良 拡大	382783	-0.0003
11045	KSK CO., LTD.	Jade	372	446	2.5	0.090	0.104	14.3	0.039	-0.784	-82.3	-0.040	-0.001	-0.001	劣等 拡大	382828	-0.0003	
11046	EBARA ENGINEERING SERVICE C	Jade	2,928	3,263	2.7	0.706	0.757	7.0	0.137	0.007	-13.0	-0.048	0.006	-0.001	優良 拡大	382835	-0.0003	
11047		CRD	101人以上	101人以上	1.5	0.158	0.307	66.0	-0.537	-0.647	-10.9	-0.013	-0.032	-0.001	劣等 拡大	382856	-0.0003	
11048	DAITO SEIKI CO.,LTD.	Jade	282	291	6.1	0.068	0.068	-0.7	0.953	-0.374	-132.7	-0.045	0.000	-0.001	優良 縮小	382858	-0.0003	
11049	NTT-NEOMEIT SHIKOKU CO.,LTD.	Jade	1,759	2,160	1.9	0.424	0.501	16.7	-0.208	-0.416	-20.8	-0.048	-0.006	-0.001	劣等 拡大	382925	-0.0003	
11050	ENU TI TI NEOMEITO KYUSHU, KK	Jade	5,018	3,600	1.9	1.210	0.836	-37.1	-0.213	-0.499	-28.6	-0.146	0.037	-0.003	劣等 縮小	383048	-0.0003	
11051	BIG MOUR CORPORATION	Jade	385	698	2.5	0.100	0.178	57.5	-0.066	-1.486	-142.0	-0.099	-0.024	-0.003	劣等 拡大	383058	-0.0003	
11052	TOKYO DENSETSU SERVICE CO.,I	Jade	1,743	1,624	5.0	0.420	0.377	-10.9	0.754	-0.006	-76.0	-0.151	-0.012	-0.004	優良 縮小	383078	-0.0003	

産業名	産業内順位	企業名	データ出所	2000年一人当たり 名目付加 価値額 (100万 円)			2000年の 産業内従 業者シェア(%)			2002年の 産業内従 業者シェア(%)			産業内従 業者シェア の成長率 (%)			2000年の 労働生産 性		2002年の 労働生産 性		労働生産 性上昇率 (2000- 2002)(%)		内部効果 (%)		再分配効 果(%)		労働生産性 上昇への寄 与(%)		優劣 成長		非製造 業全体 における 寄与度 順位		非製造業全 体の労働生 産性上昇へ の各グルー プの寄与の 合計	
				2000年の 従業者数	2002年の 従業者数	2000年一 人当たり 名目付加 価値額 (100万 円)	2000年の 産業内従 業者シェア(%)	2002年の 産業内従 業者シェア(%)	産業内従 業者シェア の成長率 (%)	2000年の 労働生産 性	2002年の 労働生産 性	労働生産 性上昇率 (2000- 2002)(%)	内部効果 (%)	再分配効 果(%)	労働生産性 上昇への寄 与(%)	優劣	成長	非製造 業全体 における 寄与度 順位	非製造業全 体の労働生 産性上昇へ の各グルー プの寄与の 合計														
対事業所サービ	1	BIRU DAIKO CO.,LTD.	Jade	3,296	1,700	0.6	0.255	0.133	-64.9	-1.442	-0.751	69.1	0.067	0.080	0.013	劣等	縮小	12	0.0012														
	2	(株)ニチイ学館	DBJ	4,208	4,943	19.6	0.325	0.387	17.4	2.125	2.479	35.4	0.063	0.064	0.011	優良	拡大	17	0.0012														
	3	TEIKEI KK	Jade	5,010	4,319	0.4	0.387	0.338	-13.5	-1.830	-1.449	38.1	0.069	0.046	0.010	劣等	縮小	25	0.0012														
	4	ENU TI TI EMUITOHOKU, KK	Jade	4,069	348	1.5	0.315	0.027	-244.6	-0.463	0.640	110.3	0.094	0.020	0.010	劣等	縮小	26	0.0012														
	5	NTT DATA CUSTOMER SERVICE (	Jade	1,511	2,000	0.3	0.117	0.157	29.3	-1.939	-0.206	173.2	0.118	-0.026	0.008	劣等	拡大	31	0.0012														
	6	TAISEI ENGINEERING CO.,LTD.	Jade	2,556	1,468	2.3	0.198	0.115	-54.2	-0.016	1.307	132.4	0.103	-0.017	0.007	優良	縮小	36	0.0012														
	7	NIKKEI SABISU, KK	Jade	1,244	1,004	0.3	0.096	0.079	-20.1	-1.942	-0.298	164.3	0.072	0.012	0.007	劣等	縮小	39	0.0012														
	8	SOKEIBIRUSABISU KK	Jade	1,400	1,400	0.2	0.108	0.110	1.3	-2.609	-1.267	134.2	0.073	-0.002	0.006	劣等	拡大	47	0.0012														
	9	TEPCO HOME SERVICE CO.,LTD.	Jade	1,863	1,768	0.6	0.144	0.139	-3.9	-1.342	-0.382	96.0	0.068	0.003	0.006	劣等	縮小	49	0.0012														
	10	SEIBI OSAKA, KK	Jade	1,100	356	0.4	0.085	0.028	-111.5	-1.730	-0.769	96.1	0.027	0.042	0.006	劣等	縮小	51	0.0012														
	11	日清医療食品(株)	DBJ	5,572	6,240	10.3	0.431	0.489	12.6	1.483	1.601	11.8	0.027	0.038	0.006	優良	拡大	53	0.0012														
	12		CRD	101人以上	101人以上	0.4	0.054	0.055	1.3	-1.840	0.242	208.3	0.057	0.000	0.005	劣等	拡大	63	0.0012														
	13	セコム(株)	DBJ	11,803	11,651	14.1	0.913	0.913	0.0	1.795	1.916	12.1	0.055	0.000	0.005	優良	拡大	66	0.0012														
	14		CRD	101人以上	101人以上	3.0	0.307	0.305	-0.9	0.769	1.118	34.8	0.053	-0.001	0.004	優良	縮小	71	0.0012														
	15	総合メディカル(株)	DBJ	593	1,071	12.1	0.048	0.089	61.7	2.171	2.325	15.4	0.005	0.042	0.004	優良	拡大	79	0.0012														
	16	OKI CUSTOMER ADTECH COMPAI	Jade	2,208	1,819	2.1	0.171	0.143	-18.1	-0.109	0.405	51.4	0.040	0.001	0.004	劣等	縮小	91	0.0012														
	17	(株)ノヴァ	DBJ	1,836	2,519	13.8	0.142	0.197	32.9	1.773	1.724	-4.8	-0.004	0.042	0.003	優良	拡大	100	0.0012														
	18	YAMASHITA KOPORESHON, KK	Jade	1,100	1,275	5.2	0.090	0.106	17.4	1.338	1.873	53.5	0.026	0.012	0.003	優良	拡大	102	0.0012														
	19	NIHON KENSETSU KONSARUTAN	Jade	417	419	0.3	0.032	0.033	1.8	-2.157	0.159	231.6	0.038	0.000	0.003	劣等	拡大	104	0.0012														
	20	ASANTE INCORPORATED	Jade	1,100	1,154	2.7	0.085	0.090	6.1	0.161	0.962	80.1	0.035	0.001	0.003	優良	拡大	109	0.0012														
	21049	ODEKKUSU, KK	Jade	364	345	1.5	0.028	0.027	-4.1	-0.430	-2.114	-168.4	-0.023	0.001	-0.002	劣等	縮小	382996	-0.0011														
	21050	DAIWA KENSOSYA CO.,LTD.	Jade	339	600	1.6	0.026	0.047	58.4	-0.352	-1.066	-71.3	-0.013	-0.010	-0.002	劣等	拡大	382999	-0.0011														
	21051	ENU AI SABISU KK	Jade	2,411	1,608	1.6	0.186	0.126	-39.2	-0.396	-1.060	-66.4	-0.052	0.029	-0.002	劣等	縮小	383002	-0.0011														
	21052	MINISHI ELECTRIC ENGINEER	Jade	4,569	4,237	0.9	0.353	0.332	-6.2	-0.978	-1.200	-22.2	-0.038	0.014	-0.002	劣等	縮小	383006	-0.0011														
	21053	ALACOM CO.,LTD.	Jade	1,020	1,064	1.0	0.079	0.083	5.5	-0.840	-1.373	-53.3	-0.022	-0.003	-0.002	劣等	拡大	383009	-0.0011														
	21054	SANKO EA SERUTEKKU KK	Jade	290	490	0.6	0.022	0.038	53.7	-1.390	-2.014	-62.4	-0.009	-0.015	-0.002	劣等	拡大	383011	-0.0011														
	21055	TEXIA	Jade	1,500	2,000	1.0	0.116	0.157	30.1	-0.825	-0.874	-4.9	-0.003	-0.022	-0.002	劣等	拡大	383014	-0.0011														
	21056	SANWA KOKI CO.,LTD.	Jade	794	857	2.0	0.061	0.067	8.9	-0.141	-0.953	-81.2	-0.026	-0.002	-0.002	劣等	拡大	383032	-0.0011														
	21057	KURISUTARUPURORADDO, KK	Jade	1,300	1,300	0.7	0.101	0.102	1.3	-1.236	-1.780	-54.5	-0.028	-0.001	-0.002	劣等	拡大	383033	-0.0011														
	21058	(株)サニックス	DBJ	3,862	3,786	8.0	0.299	0.297	-0.7	1.229	1.003	-22.5	-0.034	-0.001	-0.003	優良	縮小	383051	-0.0011														
	21059	SHOGAKUKAN PRODUCTION CO.,	Jade	477	339	24.4	0.037	0.027	-32.9	2.346	0.332	-201.4	-0.032	-0.006	-0.003	優良	縮小	383057	-0.0011														
	21060	TIGER CO., LTD.	Jade	780	1,100	0.7	0.060	0.086	35.7	-1.205	-2.014	-80.9	-0.030	-0.024	-0.005	劣等	拡大	383082	-0.0011														
21061	FUJI BIRU SABISU, KK	Jade	800	1,349	0.7	0.062	0.106	53.5	-1.173	-1.780	-60.6	-0.025	-0.037	-0.005	劣等	拡大	383089	-0.0011															
21062	INTER PROJECT CO.,LTD.	Jade	1,500	1,900	2.0	0.116	0.149	24.9	-0.174	-0.962	-78.9	-0.052	-0.013	-0.006	劣等	拡大	383090	-0.0011															
21063	エームサービス(株)	DBJ	2,016	811	14.7	0.156	0.064	-89.8	1.835	1.920	8.5	0.005	-0.076	-0.006	優良	縮小	383093	-0.0011															
21064	NTT FACILITIES,INC.	Jade	6,591	2,800	4.1	0.510	0.219	-84.3	0.563	0.125	-43.8	-0.080	-0.017	-0.008	優良	縮小	383103	-0.0011															
21065	DAIICHI KENCHIKU SABISU KK	Jade	3,200	3,200	1.7	0.247	0.251	1.3	-0.295	-1.090	-79.5	-0.099	-0.001	-0.009	劣等	拡大	383105	-0.0011															
21066	ENU TI TI MAKETINGUAKUTOKYU:	Jade	328	2,799	4.1	0.025	0.219	215.7	0.554	-0.709	-126.3	-0.077	-0.029	-0.009	劣等	拡大	383109	-0.0011															
21067	FORUM ENGINEERING INC.	Jade	2,400	4,200	1.5	0.186	0.329	57.3	-0.449	-1.340	-89.1	-0.115	-0.080	-0.017	劣等	拡大	383113	-0.0011															
21068	NTT-ME HOKKAIDO CO., LTD.	Jade	2,288	3,000	1.3	0.177	0.235	28.4	-0.618	-2.220	-160.2	-0.165	-0.048	-0.018	劣等	拡大	383114	-0.0011															

産業名	産業内順位	企業名	データ出所	2000年一人当たり名目付加価値額(100万円)			2000年の産業内従業員シェア(%)			2002年の産業内従業員シェア(%)			産業内従業員シェアの成長率(%)	2000年の労働生産性	2002年の労働生産性	労働生産性上昇率(2000-2002)(%)	内部効果(%)	再分配効果(%)	労働生産性上昇への寄与(%)	優劣	成長	非製造業全体における寄与度順位	非製造業全体の労働生産性上昇への各グループの寄与の合計
				2000年の従業員数	2002年の従業員数	2000年一人当たり名目付加価値額(100万円)	2000年の産業内従業員シェア(%)	2002年の産業内従業員シェア(%)	2000年の労働生産性	2002年の労働生産性	労働生産性上昇率(2000-2002)(%)												
情報サービス業	1	MITSUBISHI ELECTRIC INFORMAT	Jade	2,411	2,339	0.9	0.509	0.452	-11.8	-1.143	0.027	117.0	0.281	0.014	0.010	劣等	縮小	21	0.0005				
	2	(株)日立情報システムズ	DBJ	3,600	5,098	10.1	0.760	0.986	26.0	1.324	1.385	6.2	0.027	0.159	0.007	優良	拡大	44	0.0005				
	3	エヌイーシーソフト(株)	DBJ	3,789	4,960	9.4	0.800	0.959	18.2	1.249	1.268	1.8	0.008	0.104	0.004	優良	拡大	82	0.0005				
	4	(株)ベンチャー・リンク	DBJ	330	853	12.7	0.070	0.165	86.2	1.548	1.560	1.2	0.001	0.076	0.003	優良	拡大	126	0.0005				
	5	NEC SOFT, LTD.	Jade	3,789	4,960	2.1	0.800	0.959	18.2	-0.239	-0.054	18.6	0.082	-0.008	0.003	劣等	拡大	137	0.0005				
	6	CANON SYSTEM SOLUTION INC.	Jade	1,447	1,214	0.7	0.305	0.235	-26.3	-1.344	-1.167	17.7	0.024	0.043	0.002	劣等	縮小	164	0.0005				
	7	(株)ベルシステム二四	DBJ	1,013	1,363	32.6	0.214	0.264	20.9	2.494	2.515	2.1	0.003	0.064	0.002	優良	拡大	166	0.0005				
	8	(株)アイネット	DBJ	364	981	9.3	0.077	0.190	90.4	1.243	1.076	-16.8	-0.011	0.068	0.002	優良	拡大	196	0.0005				
	9	インフォコム(株)	DBJ	265	650	16.1	0.056	0.126	80.9	1.785	1.592	-19.3	-0.009	0.061	0.002	優良	拡大	224	0.0005				
	10	日本オラクル(株)	DBJ	1,421	1,623	23.4	0.300	0.314	4.5	2.163	2.365	20.1	0.031	0.016	0.002	優良	拡大	260	0.0005				
	11	TOSCO CORPORATION	Jade	404	294	1.8	0.085	0.057	-40.5	-0.379	1.079	145.8	0.052	-0.006	0.002	優良	縮小	265	0.0005				
	12	COMPUTRON CO.,LTD	Jade	493	490	0.9	0.104	0.095	-9.4	-1.079	-0.218	86.0	0.043	0.003	0.002	劣等	縮小	269	0.0005				
	13	ソラン(株)	DBJ	1,380	1,936	8.4	0.291	0.374	25.1	1.143	1.114	-2.8	-0.005	0.049	0.002	優良	拡大	279	0.0005				
	14	富士ソフトエーピー(株)	DBJ	3,426	4,390	9.1	0.723	0.849	16.0	1.213	1.126	-8.8	-0.034	0.077	0.001	優良	拡大	298	0.0005				
	15	HIGH TECHNOLOGY SYSTEMS IN	Jade	1,250	1,300	0.7	0.264	0.251	-4.8	-1.365	-1.095	27.0	0.035	0.007	0.001	劣等	縮小	300	0.0005				
	16	FIRST MANAGE CORPORATION	Jade	230	220	1.5	0.049	0.043	-13.2	-0.563	0.881	144.4	0.033	-0.001	0.001	優良	縮小	439	0.0005				
	17	NIHON KIKAKU KK	Jade	480	480	0.8	0.101	0.093	-8.8	-1.183	-0.592	59.1	0.029	0.004	0.001	劣等	縮小	440	0.0005				
	18	ADDO BUSINESS CONSULTANT C	Jade	426	426	0.9	0.090	0.082	-8.8	-1.127	-0.498	62.9	0.027	0.003	0.001	劣等	縮小	476	0.0005				
	19	YDC CORPORATION	Jade	500	288	1.3	0.106	0.056	-63.9	-0.693	-0.235	45.8	0.018	0.010	0.001	劣等	縮小	499	0.0005				
	20	HITACHI DISTRIBUTION SOFTWAF	Jade	468	462	1.2	0.099	0.089	-10.0	-0.801	-0.282	51.9	0.024	0.002	0.001	劣等	縮小	541	0.0005				
	4999	COMTURE CORPORATION	Jade	300	385	1.6	0.063	0.074	16.2	-0.527	-1.431	-90.4	-0.031	-0.005	-0.001	劣等	拡大	382886	-0.0006				
	5000	KOBELCO SYSTEMS CO.,LTD.	Jade	740	959	2.5	0.156	0.185	17.2	-0.063	-0.481	-41.8	-0.036	-0.003	-0.001	劣等	拡大	382908	-0.0006				
	5001	SUMISEI COMPUTER SERVICE CO	Jade	1,339	1,344	2.3	0.283	0.260	-8.4	-0.179	-0.544	-36.5	-0.050	0.004	-0.002	劣等	縮小	382957	-0.0006				
	5002	伊藤忠テクノサイエンス(株)	DBJ	1,232	1,583	25.7	0.260	0.306	16.3	2.255	1.606	-64.9	-0.092	0.046	-0.002	優良	拡大	382960	-0.0006				
	5003	カテナ(株)	DBJ	1,308	1,197	8.3	0.276	0.231	-17.6	1.130	0.913	-21.6	-0.027	-0.024	-0.002	優良	縮小	382986	-0.0006				
	5004	TOKYO KOMPYUTA SABISU KK	Jade	2,200	2,200	1.4	0.464	0.425	-8.8	-0.682	-0.990	-30.9	-0.069	0.015	-0.002	劣等	縮小	382994	-0.0006				
	5005	(株)日本システムディベロップメント	DBJ	2,365	2,146	9.9	0.499	0.415	-18.5	1.300	1.263	-3.6	-0.008	-0.056	-0.002	優良	縮小	383023	-0.0006				
	5006	TORANSUNETTO, KK	Jade	272	334	1.3	0.057	0.065	11.8	-0.691	-2.613	-192.2	-0.059	-0.006	-0.002	劣等	拡大	383024	-0.0006				
	5007	NIHON UNISYS SOLUTIONS,LTD.	Jade	907	924	2.0	0.191	0.179	-6.9	-0.315	-1.067	-75.2	-0.070	0.004	-0.002	劣等	縮小	383026	-0.0006				
	5008	DAIWA INSTITUTE OF RESEARCH	Jade	1,562	1,544	5.3	0.330	0.299	-9.9	0.673	0.269	-40.4	-0.064	-0.008	-0.003	優良	縮小	383034	-0.0006				
	5009	FFCSYSTEMS LIMITED.	Jade	820	1,002	1.7	0.173	0.194	11.3	-0.478	-1.229	-75.2	-0.069	-0.008	-0.003	劣等	拡大	383040	-0.0006				
	5010	NTT COMWARE CORPORATION	Jade	9,033	5,900	3.6	1.906	1.141	-51.3	0.291	0.379	8.8	0.067	-0.147	-0.003	優良	縮小	383043	-0.0006				
	5011	FFC LIMITED	Jade	1,161	1,035	3.5	0.245	0.200	-20.2	0.256	-0.477	-73.3	-0.082	0.001	-0.003	劣等	縮小	383045	-0.0006				
	5012	(株)シーエスケイ	DBJ	4,568	4,743	10.7	0.964	0.917	-5.0	1.380	1.272	-10.8	-0.051	-0.032	-0.003	優良	縮小	383047	-0.0006				
	5013	UFIT CO., LTD.	Jade	1,611	1,734	2.8	0.340	0.335	-1.4	0.031	-0.473	-50.4	-0.085	0.000	-0.003	劣等	縮小	383052	-0.0006				
	5014	(株)ベネッセコーポレーション	DBJ	1,630	1,590	32.0	0.373	0.337	-10.4	2.258	1.922	-33.6	-0.060	-0.039	-0.003	優良	縮小	383061	-0.0006				
	5015	(株)ジェー・アイ・イー・シー	DBJ	689	822	9.2	0.145	0.159	8.9	1.228	-0.294	-152.1	-0.116	0.003	-0.004	優良	拡大	383073	-0.0006				
	5016	NEC COMMUNICATION SYSTEMS,	Jade	1,789	3,600	0.7	0.378	0.696	61.2	-1.321	-1.101	22.0	0.059	-0.185	-0.004	劣等	拡大	383079	-0.0006				
	5017	KEYWARE SOLUTIONS INC.	Jade	1,039	898	2.1	0.219	0.174	-23.3	-0.257	-1.891	-163.4	-0.161	0.023	-0.005	劣等	縮小	383084	-0.0006				
	5018	日本ユニシス(株)	DBJ	5,300	4,496	16.1	1.119	0.869	-25.2	1.790	1.859	6.9	0.034	-0.233	-0.007	優良	縮小	383097	-0.0006				

産業名	産業内順位	企業名	データ出所	2000年一人当たり名目付加価値額(100万円)		2000年の産業内従業者シェア(%)	2002年の産業内従業者シェア(%)	産業内従業者シェアの成長率(%)	2000年の労働生産性	2002年の労働生産性	労働生産性上昇率(2000-2002)(%)	内部効果(%)	再分配効果(%)	労働生産性上昇への寄与(%)	優劣	成長	非製造業全体における寄与度順位	非製造業全体の労働生産性上昇への各グループの寄与の合計	
				2000年の従業者数	2002年の従業者数														
その他サービス	1		CRD	101人以上	101人以上	2.0	0.422	0.504	17.7	-0.714	0.053	76.7	0.178	-0.009	0.004	劣等	拡大	78	0.0003
	2		CRD	101人以上	101人以上	0.3	0.112	0.086	-27.0	-2.629	-0.937	169.2	0.084	0.022	0.003	劣等	縮小	140	0.0003
	3		CRD	101人以上	101人以上	0.5	0.169	0.220	26.2	-2.020	-0.623	139.7	0.136	-0.030	0.003	劣等	拡大	141	0.0003
	4	HIROSHIMASHINOGYO KD	Jade	918	1,050	4.2	0.237	0.284	18.3	0.108	0.778	67.0	0.087	0.013	0.002	優良	拡大	156	0.0003
	5		CRD	101人以上	101人以上	0.3	0.070	0.071	2.7	-2.649	-0.686	196.4	0.069	-0.001	0.002	劣等	拡大	263	0.0003
	6		CRD	101人以上	101人以上	1.3	0.094	0.100	6.6	-1.076	0.153	122.9	0.059	-0.001	0.001	劣等	拡大	321	0.0003
	7		CRD	101人以上	101人以上	1.3	0.225	0.053	-144.7	-1.105	-2.095	-99.0	-0.069	0.127	0.001	劣等	縮小	323	0.0003
	8		CRD	101人以上	51人~100人	2.4	0.143	0.026	-171.4	-0.492	1.605	209.7	0.088	-0.040	0.001	優良	縮小	417	0.0003
	9		CRD	101人以上	51人~100人	1.6	0.122	0.027	-150.5	-0.888	-0.314	57.4	0.021	0.023	0.001	劣等	縮小	470	0.0003
	10		CRD	101人以上	51人~100人	1.8	0.104	0.028	-132.0	-0.777	0.533	131.0	0.043	0.000	0.001	優良	縮小	486	0.0003
	11		CRD	101人以上	101人以上	0.3	0.060	0.063	4.4	-2.657	-1.348	130.8	0.040	-0.003	0.001	劣等	拡大	573	0.0003
	12		CRD	101人以上	101人以上	2.1	0.029	0.031	6.6	-0.602	1.429	203.2	0.031	0.001	0.001	優良	拡大	703	0.0003
	13		CRD	101人以上	51人~100人	1.7	0.059	0.020	-109.8	-0.860	0.802	166.3	0.033	-0.002	0.001	優良	縮小	719	0.0003
	14		CRD	101人以上	101人以上	3.0	0.128	0.137	6.6	-0.269	0.191	46.0	0.031	0.000	0.001	優良	拡大	721	0.0003
	15	MIYAGAWA KOGYO KK	Jade	276	204	0.3	0.092	0.072	-25.0	-2.686	-2.552	13.3	0.005	0.025	0.001	劣等	縮小	722	0.0003
	16	CHUBU NIKKA SABISU KK	Jade	185	183	3.0	0.062	0.064	4.1	-0.452	0.357	80.9	0.025	0.000	0.001	優良	拡大	963	0.0003
	17	KUROI SANGYO KK	Jade	590	498	2.8	0.156	0.139	-11.3	-0.393	-0.060	33.3	0.025	0.001	0.001	劣等	縮小	969	0.0003
	18		CRD	101人以上	101人以上	2.3	0.069	0.073	5.2	-0.712	-0.027	68.5	0.024	0.000	0.001	劣等	拡大	1054	0.0003
	19		CRD	101人以上	51人~100人	2.3	0.067	0.015	-150.4	-0.545	1.129	167.3	0.034	-0.011	0.001	優良	縮小	1077	0.0003
	20		CRD	101人以上	51人~100人	1.6	0.054	0.015	-129.6	-0.903	0.141	104.3	0.018	0.005	0.001	劣等	縮小	1097	0.0003
	13524		CRD	101人以上	101人以上	7.9	0.043	0.049	12.7	0.694	-0.716	-141.0	-0.032	0.000	-0.001	優良	拡大	382643	-0.0002
	13525		CRD	101人以上	101人以上	3.3	0.078	0.127	49.3	-0.163	-0.658	-49.5	-0.025	-0.007	-0.001	劣等	拡大	382658	-0.0002
	13526		CRD	21人~50人	101人以上	7.3	0.012	0.056	153.8	0.615	-1.130	-174.5	-0.030	-0.003	-0.001	劣等	拡大	382659	-0.0002
	13527		CRD	101人以上	101人以上	5.2	0.046	0.101	77.8	0.275	-0.605	-88.0	-0.032	-0.001	-0.001	劣等	拡大	382677	-0.0002
	13528		CRD	51人~100人	101人以上	1.9	0.026	0.038	39.6	-0.702	-2.271	-156.9	-0.025	-0.009	-0.001	劣等	拡大	382679	-0.0002
	13529	SEIKI GAKUEN, KK	Jade	180	156	3.4	0.047	0.044	-8.6	-0.194	-1.760	-156.5	-0.036	0.002	-0.001	劣等	縮小	382686	-0.0002
	13530		CRD	101人以上	101人以上	3.9	0.096	0.113	15.7	-0.206	-0.812	-60.5	-0.032	-0.003	-0.001	劣等	拡大	382699	-0.0002
	13531		CRD	101人以上	101人以上	4.6	0.063	0.129	71.6	0.158	-0.548	-70.7	-0.034	-0.002	-0.001	劣等	拡大	382719	-0.0002
	13532		CRD	101人以上	101人以上	1.2	0.061	0.065	5.9	-1.175	-2.264	-108.9	-0.034	-0.003	-0.001	劣等	拡大	382736	-0.0002
	13533		CRD	101人以上	101人以上	1.2	0.065	0.078	18.3	-1.138	-1.972	-83.4	-0.030	-0.009	-0.001	劣等	拡大	382762	-0.0002
	13534		CRD	101人以上	101人以上	3.3	0.294	0.314	6.6	-0.178	-0.438	-26.0	-0.040	-0.002	-0.001	劣等	拡大	382790	-0.0002
	13535		CRD	101人以上	101人以上	3.3	0.032	0.061	64.9	-0.184	-1.542	-135.7	-0.032	-0.011	-0.001	劣等	拡大	382801	-0.0002
	13536		CRD	101人以上	101人以上	1.3	0.107	0.188	56.5	-1.163	-1.199	-3.6	-0.003	-0.043	-0.001	劣等	拡大	382827	-0.0002
	13537		CRD	101人以上	101人以上	1.5	0.194	0.254	26.8	-0.941	-1.187	-24.6	-0.028	-0.028	-0.001	劣等	拡大	382900	-0.0002
	13538		CRD	101人以上	101人以上	3.3	0.053	0.134	93.4	-0.175	-0.974	-79.8	-0.037	-0.018	-0.001	劣等	拡大	382901	-0.0002
13539		CRD	101人以上	101人以上	0.5	0.066	0.109	50.6	-2.106	-2.344	-23.8	-0.010	-0.046	-0.001	劣等	拡大	382905	-0.0002	
13540		CRD	101人以上	101人以上	3.3	0.070	0.186	98.2	-0.184	-0.784	-60.0	-0.038	-0.021	-0.001	劣等	拡大	382916	-0.0002	
13541		CRD	101人以上	101人以上	3.5	0.032	0.123	134.2	-0.121	-1.320	-119.8	-0.046	-0.027	-0.002	劣等	拡大	382983	-0.0002	
13542		CRD	20人以下	101人以上	10.0	0.003	0.063	306.1	0.935	-2.471	-340.6	-0.056	-0.019	-0.002	劣等	拡大	382988	-0.0002	
13543		CRD	101人以上	101人以上	14.9	0.094	0.544	175.1	1.332	-0.277	-160.8	-0.257	0.146	-0.003	優良	拡大	383037	-0.0002	



産業名	産業内順位	企業名	データ出所	2000年一人当たり名目付加価値額(100万円)			2000年の産業内従業員シェア(%)	2002年の産業内従業員シェア(%)	産業内従業員シェアの成長率(%)	2000年の労働生産性	2002年の労働生産性	労働生産性上昇率(2000-2002)(%)	内部効果(%)	再分配効果(%)	労働生産性上昇への寄与(%)	優劣	成長	非製造業全体における寄与度順位	非製造業全体の労働生産性上昇への各グループの寄与の合計
				2000年の従業員数	2002年の従業員数	2000年の従業員数													
飲食店	1	(株)すかいらーく	DBJ	3,867	4,540	29.1	0.995	1.235	21.6	2,518	2,520	0.2	0.001	0.305	0.007	優良	拡大	37	0.0005
	2	スターバックスコーヒージャパン(株)	DBJ	743	1,633	26.4	0.191	0.444	84.4	2,423	2,223	-19.9	-0.032	0.296	0.006	優良	拡大	45	0.0005
	3	(株)サイゼリヤ	DBJ	1,056	1,442	27.7	0.272	0.392	36.7	2,470	2,550	8.0	0.013	0.152	0.004	優良	拡大	81	0.0005
	4	(株)大庄	DBJ	1,592	1,970	21.5	0.410	0.536	26.9	2,219	2,169	-5.0	-0.012	0.140	0.003	優良	拡大	112	0.0005
	5	カップ・クリエイト(株)	DBJ	465	688	22.7	0.120	0.187	44.7	2,270	2,681	41.1	0.032	0.084	0.003	優良	拡大	121	0.0005
	6	MONTEROZA CO., LTD.	Jade	2,111	2,252	21.8	0.543	0.613	12.0	2,233	2,298	6.5	0.019	0.079	0.002	優良	拡大	163	0.0005
	7	(株)タスコシステム	DBJ	132	418	21.4	0.034	0.114	120.6	2,209	2,111	-9.7	-0.004	0.087	0.002	優良	拡大	199	0.0005
	8	(株)レックス・ホールディングス	DBJ	140	352	24.4	0.036	0.096	97.8	2,345	2,538	19.3	0.006	0.073	0.002	優良	拡大	218	0.0005
	9	(株)コスジャパン	DBJ	692	843	30.7	0.178	0.229	25.3	2,574	2,648	7.4	0.008	0.067	0.002	優良	拡大	234	0.0005
	10	RAMURA, KK	Jade	363	655	19.2	0.093	0.178	64.6	2,106	1,925	-18.1	-0.012	0.086	0.002	優良	拡大	237	0.0005
	11		CRD	21人以上	21人以上	1.3	0.177	0.029	-182.4	-0.576	1,050	162.7	0.084	-0.019	0.002	優良	縮小	282	0.0005
	12	KIWA CO.,LTD.	Jade	500	1,017	5.9	0.129	0.277	76.6	0.920	0.883	-3.6	-0.004	0.068	0.002	優良	拡大	283	0.0005
	13	(株)王将フードサービス	DBJ	1,026	1,092	19.2	0.264	0.297	11.8	2,102	2,222	12.0	0.017	0.036	0.001	優良	拡大	371	0.0005
	14	(株)幸楽苑	DBJ	408	527	14.2	0.105	0.143	31.2	1,798	2,030	23.2	0.014	0.037	0.001	優良	拡大	388	0.0005
	15		CRD	21人以上	21人以上	1.7	0.177	0.029	-181.2	-0.322	1,687	200.9	0.103	-0.052	0.001	優良	縮小	391	0.0005
	16	(株)木曾路	DBJ	965	1,098	16.4	0.248	0.299	18.5	1,948	1,927	-2.1	-0.003	0.049	0.001	優良	拡大	451	0.0005
	17		CRD	21人以上	21人以上	2.1	0.077	0.057	-30.1	-0.123	1,461	158.4	0.053	-0.007	0.001	優良	縮小	454	0.0005
	18	(株)大戸屋	DBJ	145	262	33.2	0.037	0.071	65.1	2,655	2,568	-8.7	-0.002	0.045	0.001	優良	拡大	497	0.0005
	19		CRD	21人以上	21人以上	1.2	0.077	0.068	-12.7	-0.631	0.473	110.4	0.040	0.000	0.001	劣等	縮小	525	0.0005
	20	EDOICHI, KK	Jade	323	483	17.5	0.083	0.131	45.8	2,009	1,868	-14.1	-0.008	0.047	0.001	優良	拡大	535	0.0005
	11384		CRD	6人~10人	21人以上	1.1	0.003	0.012	156.0	-0.795	-2,568	-177.3	-0.007	-0.008	0.000	劣等	拡大	381799	-0.0002
	11385		CRD	21人以上	21人以上	6.4	0.013	0.073	171.5	1.000	-0.240	-124.0	-0.027	0.012	0.000	優良	拡大	381810	-0.0002
	11386		CRD	21人以上	21人以上	6.4	0.012	0.010	-20.5	1.007	-1,785	-279.1	-0.016	0.000	0.000	劣等	縮小	381879	-0.0002
	11387		CRD	21人以上	21人以上	3.9	0.033	0.073	77.5	0.501	-0.201	-70.2	-0.019	0.003	0.000	優良	拡大	381886	-0.0002
	11388		CRD	21人以上	21人以上	2.3	0.041	0.044	5.6	-0.034	-0.783	-74.9	-0.016	0.000	0.000	劣等	拡大	381982	-0.0002
	11389		CRD	21人以上	21人以上	9.8	0.028	0.021	-27.0	1.427	0.336	-109.1	-0.013	-0.003	0.000	優良	縮小	381984	-0.0002
	11390		CRD	21人以上	21人以上	5.2	0.035	0.096	100.2	0.800	-0.062	-86.1	-0.028	0.012	0.000	優良	拡大	381996	-0.0002
	11391		CRD	21人以上	21人以上	2.5	0.246	0.260	5.6	0.057	-0.076	-13.3	-0.017	0.000	0.000	優良	拡大	382019	-0.0002
	11392		CRD	21人以上	21人以上	1.9	0.040	0.042	5.6	-0.198	-1,094	-89.6	-0.018	-0.001	0.000	劣等	拡大	382208	-0.0002
	11393		CRD	21人以上	21人以上	0.8	0.046	0.049	5.6	-1.118	-1,933	-81.5	-0.019	-0.002	-0.001	劣等	拡大	382313	-0.0002
	11394		CRD	21人以上	21人以上	2.9	0.038	0.040	5.6	0.202	-0.932	-113.5	-0.022	0.000	-0.001	劣等	拡大	382365	-0.0002
	11395		CRD	21人以上	21人以上	9.1	0.010	0.068	188.8	1,356	-0.478	-183.4	-0.036	0.013	-0.001	優良	拡大	382368	-0.0002
	11396		CRD	21人以上	21人以上	1.9	0.122	0.180	39.0	-0.208	-0.400	-19.2	-0.015	-0.008	-0.001	劣等	拡大	382373	-0.0002
11397	FUJIRANDO, KK	Jade	468	204	6.1	0.120	0.055	-77.5	0.965	1,165	20.0	0.009	-0.035	-0.001	優良	縮小	382509	-0.0002	
11398	(株)フォルクス	DBJ	495	366	26.4	0.127	0.100	-24.6	2,421	2,548	12.7	0.007	-0.035	-0.001	優良	縮小	382546	-0.0002	
11399		CRD	21人以上	21人以上	1.0	0.015	0.054	127.8	-0.805	-1,322	-51.7	-0.009	-0.020	-0.001	劣等	拡大	382576	-0.0002	
11400		CRD	6人~10人	21人以上	1.7	0.002	0.051	309.0	-0.341	-1,468	-112.8	-0.015	-0.021	-0.001	劣等	拡大	382717	-0.0002	
11401		CRD	21人以上	21人以上	2.7	1.185	1.253	5.6	0.154	0.060	-9.3	-0.057	0.004	-0.001	優良	拡大	382879	-0.0002	
11402	ロイヤルホールディングス(株)	DBJ	2,545	2,069	16.6	0.655	0.563	-15.1	1,958	2,033	7.5	0.023	-0.093	-0.002	優良	縮小	382967	-0.0002	
11403		CRD	21人以上	21人以上	3.5	0.350	0.355	1.4	0.389	-0.674	-106.3	-0.187	0.000	-0.004	劣等	拡大	383080	-0.0002	

産業名	産業内順位	企業名	データ出所	2000年の従業員数	2002年の従業員数	2000年一人当たり名目付加価値額(100万円)	2000年の産業内従業員シェア(%)	2002年の産業内従業員シェア(%)	産業内従業員シェアの成長率(%)	2000年の労働生産性	2002年の労働生産性	労働生産性上昇率(2000-2002)(%)	内部効果(%)	再分配効果(%)	労働生産性上昇への寄与(%)	優劣	成長	非製造業全体における寄与度順位	非製造業全体の労働生産性上昇への各グループの寄与の合計
広告業	1		CRD	51人~100人	51人~100人	1.7	0.159	0.090	-56.8	-1.079	0.181	126.0	0.079	-0.004	0.000	優良	縮小	2190	0.0000
	2		CRD	21人~50人	101人以上	13.1	0.052	0.187	127.2	0.960	0.445	-51.5	-0.031	0.085	0.000	優良	拡大	3285	0.0000
	3	MATSUYAMA KENSOSHA, KK	Jade	41	37	0.5	0.077	0.049	-44.7	-2.232	-1.094	113.7	0.036	0.015	0.000	劣等	縮小	3499	0.0000
	4		CRD	21人~50人	20人以下	0.3	0.041	0.020	-73.2	-2.817	-0.723	209.5	0.032	0.013	0.000	劣等	縮小	4085	0.0000
	5		CRD	51人~100人	51人~100人	3.0	0.172	0.117	-38.9	-0.521	0.067	58.8	0.042	-0.009	0.000	優良	縮小	5911	0.0000
	6		CRD	51人~100人	51人~100人	2.5	0.133	0.094	-34.5	-0.674	-0.170	50.5	0.029	-0.003	0.000	優良	縮小	8076	0.0000
	7	MUTSUMIYA, KK	Jade	33	32	0.8	0.062	0.042	-37.5	-1.883	-1.464	41.9	0.011	0.011	0.000	劣等	縮小	10147	0.0000
	8		CRD	21人~50人	21人~50人	1.4	0.060	0.050	-17.3	-1.273	-0.602	67.1	0.018	0.002	0.000	劣等	縮小	11009	0.0000
	9		CRD	21人~50人	21人~50人	1.5	0.058	0.034	-51.3	-1.196	-0.502	69.4	0.016	0.003	0.000	劣等	縮小	11696	0.0000
	10	KNOWLEDGE BANK CORPORATIO	Jade	15	10	0.9	0.028	0.013	-75.0	-1.663	-0.029	163.3	0.017	0.002	0.000	劣等	縮小	11944	0.0000
	11	ASSIST INC.	Jade	49	49	4.6	0.092	0.065	-34.5	-0.088	0.686	77.5	0.030	-0.011	0.000	優良	縮小	12030	0.0000
	12		CRD	20人以下	20人以下	0.3	0.017	0.011	-46.2	-2.768	-0.769	199.9	0.014	0.004	0.000	劣等	縮小	13179	0.0000
	13		CRD	21人~50人	21人~50人	1.3	0.058	0.041	-34.5	-1.361	-0.844	51.7	0.013	0.005	0.000	劣等	縮小	13228	0.0000
	14		CRD	20人以下	20人以下	0.3	0.021	0.012	-54.4	-2.786	-1.608	117.9	0.010	0.007	0.000	劣等	縮小	14068	0.0000
	15		CRD	20人以下	20人以下	0.9	0.028	0.027	-5.7	-1.720	-0.656	106.4	0.015	0.000	0.000	劣等	縮小	15988	0.0000
	16	MORIOKA HAKUHODO, KK	Jade	29	28	3.8	0.054	0.037	-38.0	-0.272	0.666	93.9	0.021	-0.006	0.000	優良	縮小	15996	0.0000
	17		CRD	20人以下	20人以下	0.4	0.013	0.005	-90.4	-2.647	-0.084	256.3	0.012	0.003	0.000	劣等	縮小	16065	0.0000
	18		CRD	20人以下	21人~50人	1.1	0.037	0.030	-20.5	-1.536	-0.821	71.4	0.012	0.002	0.000	劣等	縮小	16890	0.0000
	19	SANSENDO CO., LTD.	Jade	38	51	4.1	0.071	0.068	-5.0	-0.197	0.242	43.9	0.015	-0.001	0.000	優良	縮小	16991	0.0000
	20		CRD	51人~100人	51人~100人	4.4	0.153	0.109	-34.5	-0.125	0.311	43.7	0.029	-0.014	0.000	優良	縮小	17127	0.0000
	1457	ORION SERUSU PUROMOSHON KI	Jade	115	100	6.3	0.215	0.133	-48.4	0.229	-0.339	-56.7	-0.049	-0.021	0.000	優良	縮小	381537	-0.0004
	1458	ALL TAKASHIMAYA AGENCY CO.,I	Jade	209	219	10.8	0.391	0.290	-29.8	0.770	0.723	-4.6	-0.008	-0.066	0.000	優良	縮小	381644	-0.0004
	1459	DENTSU EYE INC.	Jade	63	52	9.1	0.118	0.069	-53.7	0.601	-0.868	-146.9	-0.069	-0.010	0.000	優良	縮小	381777	-0.0004
	1460	TOWNNEWS CO.,LTD.	Jade	150	160	6.7	0.281	0.212	-28.0	0.298	-0.229	-52.7	-0.065	-0.020	0.000	優良	縮小	381919	-0.0004
	1461	JIC CORPORATION	Jade	324	273	5.1	0.606	0.362	-51.6	0.022	-0.074	-9.6	-0.023	-0.065	0.000	優良	縮小	381961	-0.0004
	1462	DISCO INC.	Jade	285	309	6.2	0.533	0.410	-26.4	0.216	-0.108	-32.4	-0.076	-0.038	0.000	優良	縮小	382288	-0.0004
	1463		CRD	101人以上	101人以上	5.6	0.533	0.410	-26.4	0.111	-0.257	-36.8	-0.087	-0.030	-0.001	優良	縮小	382312	-0.0004
	1464	DENTSU HOKKAIDO INC.	Jade	105	96	15.5	0.197	0.127	-43.4	1.133	0.100	-103.4	-0.084	-0.041	-0.001	優良	縮小	382371	-0.0004
	1465	ASAHI ADVERTISING AGENCY	Jade	160	150	8.7	0.299	0.199	-40.9	0.551	-0.169	-72.1	-0.090	-0.037	-0.001	優良	縮小	382395	-0.0004
	1466	ORICOM CO.,LTD.	Jade	307	315	5.7	0.575	0.418	-31.9	0.138	-0.225	-36.2	-0.090	-0.040	-0.001	優良	縮小	382407	-0.0004
	1467	KYOEI AD INTERNATIONAL INC.	Jade	331	331	8.3	0.620	0.439	-34.5	0.505	0.315	-19.0	-0.050	-0.087	-0.001	優良	縮小	382462	-0.0004
	1468	NIKKEISHA,INC.	Jade	404	470	6.1	0.756	0.623	-19.3	0.197	-0.126	-32.3	-0.112	-0.039	-0.001	優良	縮小	382545	-0.0004
	1469	TOKYU AGENCY INC.	Jade	1,073	1,029	5.3	2.008	1.364	-38.7	0.067	0.114	4.8	0.040	-0.208	-0.001	優良	縮小	382616	-0.0004
	1470	KOKOKUSHA CO.,LTD.	Jade	257	244	9.0	0.481	0.324	-39.7	0.590	-0.363	-95.3	-0.192	-0.053	-0.001	優良	縮小	382819	-0.0004
	1471	DENTSU KYUSHU INC	Jade	208	219	18.5	0.389	0.290	-29.3	1.308	0.040	-126.8	-0.216	-0.061	-0.001	優良	縮小	382857	-0.0004
	1472	EAST JAPAN MARKETING & COMI	Jade	622	613	14.7	1.164	0.813	-35.9	1.079	0.880	-19.9	-0.098	-0.270	-0.002	優良	縮小	382952	-0.0004
	1473	DAIKO ADVERTISING INC.	Jade	1,015	920	12.8	1.900	1.220	-44.3	0.941	1.013	7.1	0.055	-0.521	-0.002	優良	縮小	383005	-0.0004
	1474	(株)アサツー ディ・ケイ	DBJ	1,958	1,873	12.6	3.665	2.483	-38.9	0.921	0.824	-9.7	-0.150	-0.843	-0.004	優良	縮小	383077	-0.0004
	1475	HAKUHODO INC.	Jade	3,342	3,192	7.4	6.255	4.232	-39.1	0.386	0.210	-17.6	-0.461	-0.862	-0.006	優良	縮小	383092	-0.0004
	1476	(株)電通	DBJ	5,902	5,637	27.7	11.047	7.474	-39.1	1.712	1.676	-3.7	-0.170	-4.017	-0.018	優良	縮小	383115	-0.0004

産業名	産業内順位	企業名	データ出所	2000年の従業員数	2002年の従業員数	2000年一人当たり名目付加価値額(100万円)	2000年の産業内従業員シェア(%)	2002年の産業内従業員シェア(%)	産業内従業員シェアの成長率(%)	2000年の労働生産性	2002年の労働生産性	労働生産性上昇率(2000-2002)(%)	内部効果(%)	再分配効果(%)	労働生産性上昇への寄与(%)	優劣	成長	非製造業全体における寄与度順位	非製造業全体の労働生産性上昇への各グループの寄与の合計
娯楽業	1	(株)オリエンタルランド	DBJ	2,433	2,339	33.1	1.506	1.522	1.0	1.775	2.344	57.0	0.431	0.016	0.005	優良	拡大	65	0.0002
	2	(株)ナムコ	DBJ	2,268	2,116	9.7	1.404	1.377	-2.0	0.547	0.979	43.3	0.301	-0.010	0.003	優良	縮小	108	0.0002
	3	DYNAM CO.,LTD.	Jade	1,640	2,222	11.0	1.015	1.446	35.3	0.672	0.710	3.8	0.023	0.140	0.002	優良	拡大	243	0.0002
	4		CRD	101人以上	51人~100人	2.2	0.278	0.062	-149.3	-0.934	0.692	162.6	0.138	0.018	0.002	劣等	縮小	258	0.0002
	5	(株)カプコン	DBJ	1,009	1,162	9.5	0.625	0.756	19.1	0.532	0.769	23.7	0.082	0.040	0.001	優良	拡大	354	0.0002
	6	(株)ラウンドワン	DBJ	294	335	23.6	0.182	0.218	18.0	1.439	2.091	65.2	0.065	0.031	0.001	優良	拡大	489	0.0002
	7	(株)コナミコンピュータエンタテイン	DBJ	289	305	12.6	0.179	0.198	10.4	0.811	1.472	66.1	0.062	0.011	0.001	優良	拡大	672	0.0002
	8		CRD	101人以上	51人~100人	1.8	0.132	0.041	-116.8	-1.163	-0.281	88.3	0.038	0.035	0.001	劣等	縮小	677	0.0002
	9	(株)光栄	DBJ	413	433	21.8	0.256	0.282	9.7	1.357	1.748	39.1	0.053	0.020	0.001	優良	拡大	683	0.0002
	10	JAPAN NYUARUFA, KK	Jade	418	244	4.1	0.259	0.159	-48.9	-0.305	0.372	67.7	0.071	0.000	0.001	劣等	縮小	701	0.0002
	11		CRD	101人以上	101人以上	4.1	0.186	0.073	-93.6	-0.320	1.057	137.7	0.089	-0.018	0.001	優良	縮小	706	0.0002
	12		CRD	101人以上	101人以上	3.3	0.402	0.280	-36.3	-0.525	-0.291	23.4	0.040	0.028	0.001	劣等	縮小	756	0.0002
	13	YUNIKOMU, KK	Jade	700	740	4.8	0.433	0.481	10.5	-0.156	0.136	29.2	0.067	-0.001	0.001	劣等	拡大	797	0.0002
	14	OJI SUPOTSU, KK	Jade	255	239	5.1	0.158	0.155	-1.5	-0.093	0.731	82.4	0.065	0.000	0.001	優良	縮小	816	0.0002
	15	FAMU, KK	Jade	800	594	4.2	0.495	0.386	-24.8	-0.298	-0.062	23.6	0.052	0.012	0.001	劣等	縮小	819	0.0002
	16		CRD	101人以上	101人以上	2.0	0.203	0.174	-15.2	-1.033	-0.477	55.6	0.052	0.011	0.001	劣等	縮小	824	0.0002
	17		CRD	101人以上	101人以上	3.1	0.380	0.455	18.1	-0.585	-0.217	36.8	0.077	-0.017	0.001	劣等	拡大	909	0.0002
	18		CRD	101人以上	101人以上	7.9	0.275	0.271	-1.8	0.340	0.779	43.9	0.060	-0.001	0.001	優良	縮小	943	0.0002
	19		CRD	101人以上	101人以上	7.3	0.309	0.114	-99.9	0.261	1.637	137.6	0.146	-0.089	0.001	優良	縮小	972	0.0002
	20	NIKKAN KOGYO KK	Jade	258	221	1.3	0.160	0.144	-10.5	-1.453	-0.826	62.7	0.048	0.009	0.001	劣等	縮小	973	0.0002
	2124		CRD	20人以下	51人~100人	3.3	0.009	0.039	143.6	-0.528	-2.008	-148.1	-0.018	-0.019	0.000	劣等	拡大	382028	-0.0002
	2125		CRD	51人~100人	51人~100人	6.6	0.043	0.045	3.5	0.160	-1.609	-176.9	-0.039	-0.001	0.000	劣等	拡大	382099	-0.0002
	2126	SHOWA KAIHATSU KK	Jade	90	192	1.5	0.056	0.125	80.7	-1.339	-1.249	8.9	0.004	-0.046	0.000	劣等	拡大	382189	-0.0002
	2127		CRD	101人以上	101人以上	2.7	0.071	0.078	9.2	-0.719	-1.763	-104.4	-0.039	-0.004	0.000	劣等	拡大	382223	-0.0002
	2128		CRD	101人以上	101人以上	5.6	0.211	0.180	-15.8	0.002	-0.511	-51.3	-0.050	0.005	0.000	劣等	縮小	382272	-0.0002
	2129		CRD	101人以上	101人以上	3.7	0.309	0.389	22.9	-0.404	-0.560	-15.6	-0.027	-0.021	-0.001	劣等	拡大	382320	-0.0002
	2130		CRD	101人以上	101人以上	7.1	0.094	0.145	43.3	0.232	-0.520	-75.2	-0.045	-0.005	-0.001	劣等	拡大	382358	-0.0002
	2131		CRD	101人以上	101人以上	6.4	0.066	0.155	86.3	0.132	-0.570	-70.1	-0.039	-0.012	-0.001	劣等	拡大	382369	-0.0002
2132		CRD	51人~100人	51人~100人	3.4	0.059	0.062	5.0	-0.495	-2.212	-171.7	-0.052	-0.002	-0.001	劣等	拡大	382423	-0.0002	
2133		CRD	101人以上	101人以上	10.6	0.186	0.195	5.0	0.640	0.050	-59.0	-0.056	0.001	-0.001	優良	拡大	382438	-0.0002	
2134		CRD	101人以上	101人以上	8.5	0.158	0.220	33.2	0.422	-0.184	-60.6	-0.057	0.002	-0.001	優良	拡大	382440	-0.0002	
2135		CRD	101人以上	101人以上	5.4	0.066	0.087	27.5	-0.034	-1.484	-145.0	-0.056	-0.008	-0.001	劣等	拡大	382571	-0.0002	
2136	CHITOSE DOMU KK	Jade	322	584	9.6	0.199	0.380	64.5	0.537	-0.077	-61.4	-0.089	0.017	-0.001	優良	拡大	382645	-0.0002	
2137		CRD	101人以上	101人以上	6.4	0.207	0.247	17.4	0.129	-0.557	-68.6	-0.078	-0.005	-0.001	劣等	拡大	382729	-0.0002	
2138	コロムビアミュージックエンタテイン	DBJ	1,076	287	10.1	0.666	0.187	-127.2	0.585	1.069	48.4	0.103	-0.188	-0.001	優良	縮小	382743	-0.0002	
2139	SUN LEISURE CO.,LTD.	Jade	256	232	4.2	0.158	0.151	-4.9	-0.293	-1.489	-119.6	-0.092	0.004	-0.001	劣等	縮小	382771	-0.0002	
2140	TAKAYAMA BUSSAN KK	Jade	610	595	13.8	0.378	0.387	2.5	0.898	0.413	-48.5	-0.093	0.003	-0.001	優良	拡大	382773	-0.0002	
2141	AOKI, KK	Jade	76	202	11.4	0.047	0.131	102.7	0.712	-1.196	-190.8	-0.085	-0.012	-0.001	劣等	拡大	382809	-0.0002	
2142	NOSURANDO, KK	Jade	900	600	6.9	0.557	0.390	-35.6	0.214	-0.440	-65.4	-0.155	0.013	-0.002	劣等	縮小	382940	-0.0002	
2143	コナミ(株)	DBJ	929	843	41.6	0.575	0.548	-4.7	2.003	1.312	-69.1	-0.194	-0.021	-0.002	優良	縮小	383027	-0.0002	

産業名	産業内順位	企業名	データ出所	2000年一人当たり 名目付加 価値額 (100万 円)			2000年の 産業内従 業者シエ ア(%)			2002年の 産業内従 業者シエ ア(%)			産業内従 業者シエ アの成長率 (%)			2000年の 労働生産 性		2002年の 労働生産 性		労働生産 性上昇率 (2000- 2002)(%)		内部効果 (%)		再分配効 果(%)		労働生産性 上昇への寄 与(%)		優劣	成長	非製造業全 体における 寄与度 順位		非製造業全 体の労働生 産性上昇へ の各グルー プの寄与の 合計	
				2000年の 従業者数	2002年の 従業者数	2000年一人 当たり 名目付加 価値額 (100万 円)	2000年の 産業内従 業者シエ ア(%)	2002年の 産業内従 業者シエ ア(%)	産業内従 業者シエ アの成長率 (%)	2000年の 労働生産 性	2002年の 労働生産 性	労働生産 性上昇率 (2000- 2002)(%)	内部効果 (%)	再分配効 果(%)	労働生産性 上昇への寄 与(%)	優劣	成長	非製造業全 体における 寄与度 順位	非製造業全 体の労働生 産性上昇へ の各グルー プの寄与の 合計														
医療・保健・衛生	1		CRD	101人以上	101人以上	0.6	0.375	0.390	4.1	-2.205	-0.248	195.7	0.374	-0.010	0.008	劣等	拡大	28	0.0003														
	2		CRD	101人以上	101人以上	1.7	0.376	0.416	9.9	-0.998	0.346	134.4	0.266	-0.006	0.006	劣等	拡大	50	0.0003														
	3		CRD	101人以上	101人以上	4.1	0.362	0.329	-9.4	-0.203	0.122	32.5	0.056	0.001	0.001	劣等	縮小	349	0.0003														
	4		CRD	101人以上	101人以上	6.0	0.578	0.569	-1.6	0.265	0.452	18.7	0.053	-0.002	0.001	優良	縮小	405	0.0003														
	5		CRD	101人以上	101人以上	0.4	0.042	0.046	9.2	-2.522	-0.335	218.7	0.048	-0.003	0.001	劣等	拡大	483	0.0003														
	6		CRD	101人以上	51人~100人	0.7	0.031	0.025	-24.4	-2.022	0.495	251.6	0.035	0.003	0.001	劣等	縮小	594	0.0003														
	7		CRD	101人以上	101人以上	0.6	0.041	0.041	-1.0	-2.048	-0.226	182.2	0.037	0.000	0.001	劣等	縮小	602	0.0003														
	8		CRD	101人以上	101人以上	6.1	0.376	0.368	-2.0	0.196	0.398	20.2	0.038	-0.001	0.001	優良	縮小	621	0.0003														
	9		CRD	101人以上	101人以上	3.8	0.040	0.041	0.6	-0.183	1.442	162.6	0.033	0.000	0.001	優良	拡大	698	0.0003														
	10		CRD	101人以上	101人以上	0.5	0.034	0.035	3.4	-2.215	-0.307	190.8	0.033	-0.001	0.001	劣等	拡大	725	0.0003														
	11		CRD	101人以上	101人以上	5.9	0.615	0.612	-0.6	0.163	0.263	10.0	0.031	0.000	0.001	優良	縮小	798	0.0003														
	12		CRD	101人以上	101人以上	7.0	0.501	0.464	-7.7	0.342	0.489	14.7	0.036	-0.008	0.001	優良	縮小	914	0.0003														
	13		CRD	101人以上	101人以上	6.2	0.201	0.209	4.1	0.221	0.464	24.3	0.025	0.001	0.001	優良	拡大	968	0.0003														
	14		CRD	101人以上	101人以上	0.7	0.030	0.029	-3.4	-1.984	-0.267	171.7	0.026	0.001	0.001	劣等	縮小	983	0.0003														
	15		CRD	101人以上	101人以上	5.2	0.210	0.188	-10.9	0.047	0.312	26.5	0.026	-0.002	0.001	優良	縮小	1069	0.0003														
	16		CRD	101人以上	101人以上	5.8	0.141	0.116	-19.6	0.142	0.587	44.4	0.029	-0.005	0.001	優良	縮小	1104	0.0003														
	17		CRD	101人以上	101人以上	5.1	0.137	0.153	10.7	0.014	0.325	31.1	0.023	0.001	0.001	優良	拡大	1105	0.0003														
	18		CRD	51人~100人	51人~100人	0.7	0.027	0.028	4.1	-2.009	-0.294	171.5	0.023	-0.001	0.001	劣等	拡大	1178	0.0003														
	19		CRD	101人以上	101人以上	7.5	1.892	2.290	19.1	0.399	0.347	-5.1	-0.054	0.075	0.001	優良	拡大	1248	0.0003														
	20		CRD	101人以上	101人以上	2.2	0.046	0.085	61.5	-0.818	0.030	84.8	0.028	-0.008	0.000	劣等	拡大	1363	0.0003														
	4031		CRD	101人以上	101人以上	11.1	0.045	0.122	100.6	0.800	0.037	-76.3	-0.032	0.016	0.000	優良	拡大	381827	-0.0002														
	4032		CRD	21人~50人	101人以上	6.2	0.012	0.037	108.9	0.304	-0.744	-104.9	-0.013	-0.003	0.000	劣等	拡大	381872	-0.0002														
	4033		CRD	101人以上	101人以上	29.2	0.042	0.202	157.7	1.762	0.203	-155.8	-0.095	0.079	0.000	優良	拡大	381885	-0.0002														
	4034		CRD	101人以上	101人以上	4.7	0.046	0.075	48.9	-0.066	-0.467	-40.2	-0.012	-0.004	0.000	劣等	拡大	381915	-0.0002														
	4035		CRD	51人~100人	101人以上	4.3	0.017	0.083	158.2	-0.149	-0.423	-27.4	-0.007	-0.009	0.000	劣等	拡大	381916	-0.0002														
	4036		CRD	101人以上	101人以上	10.6	0.112	0.207	61.6	0.746	0.210	-53.6	-0.043	0.023	0.000	優良	拡大	382196	-0.0002														
	4037		CRD	51人~100人	51人~100人	8.8	0.026	0.028	6.2	0.559	-0.876	-143.5	-0.020	0.000	0.000	劣等	拡大	382206	-0.0002														
	4038		CRD	101人以上	101人以上	4.1	0.080	0.092	13.3	-0.206	-0.622	-41.5	-0.018	-0.002	0.000	劣等	拡大	382235	-0.0002														
	4039		CRD	101人以上	101人以上	2.6	0.046	0.091	69.3	-0.641	-0.777	-13.5	-0.005	-0.016	0.000	劣等	拡大	382256	-0.0002														
	4040		CRD	101人以上	101人以上	4.0	1.976	2.184	10.0	-0.219	-0.219	0.1	0.001	-0.022	0.000	劣等	拡大	382292	-0.0002														
	4041		CRD	101人以上	101人以上	3.4	0.045	0.046	4.1	-0.386	-1.354	-96.8	-0.022	-0.001	-0.001	劣等	拡大	382349	-0.0002														
	4042		CRD	101人以上	101人以上	5.0	0.111	0.137	20.6	0.087	-0.294	-38.0	-0.024	-0.001	-0.001	劣等	拡大	382421	-0.0002														
	4043		CRD	101人以上	101人以上	4.8	0.145	0.163	11.5	-0.032	-0.359	-32.6	-0.025	-0.002	-0.001	劣等	拡大	382498	-0.0002														
	4044		CRD	101人以上	101人以上	4.5	0.437	0.455	4.1	-0.105	-0.220	-11.5	-0.026	-0.001	-0.001	劣等	拡大	382505	-0.0002														
	4045		CRD	51人~100人	101人以上	19.2	0.025	0.114	150.9	1.345	-0.196	-154.1	-0.054	0.026	-0.001	優良	拡大	382536	-0.0002														
	4046		CRD	101人以上	101人以上	1.8	0.075	0.095	23.5	-0.996	-1.490	-49.4	-0.021	-0.012	-0.001	劣等	拡大	382649	-0.0002														
	4047		CRD	101人以上	101人以上	3.6	0.035	0.037	6.0	-0.330	-2.190	-186.0	-0.034	-0.001	-0.001	劣等	拡大	382681	-0.0002														
	4048		CRD	101人以上	101人以上	7.7	0.179	0.199	10.4	0.427	-0.103	-53.0	-0.050	0.002	-0.001	優良	拡大	382837	-0.0002														
	4049		CRD	101人以上	101人以上	9.5	1.447	2.324	47.4	0.638	0.294	-34.4	-0.324	0.207	-0.003	優良	拡大	383041	-0.0002														
	4050		CRD	101人以上	101人以上	4.9	0.227	0.230	1.2	-0.029	-1.367	-133.8	-0.153	-0.001	-0.004	劣等	拡大	383064	-0.0002														