KATALOG
DER
CARL MENGER-BIBLIOTHEK
IN DER
HITOTSUBASHI-UNIVERSITÄT
II

一橋大学附属図書館
カール・メンガー文庫
目　録
II

BIBLIOTHEK
DER
HITOTSUBASHI-UNIVERSITÄT TOKIO
1955

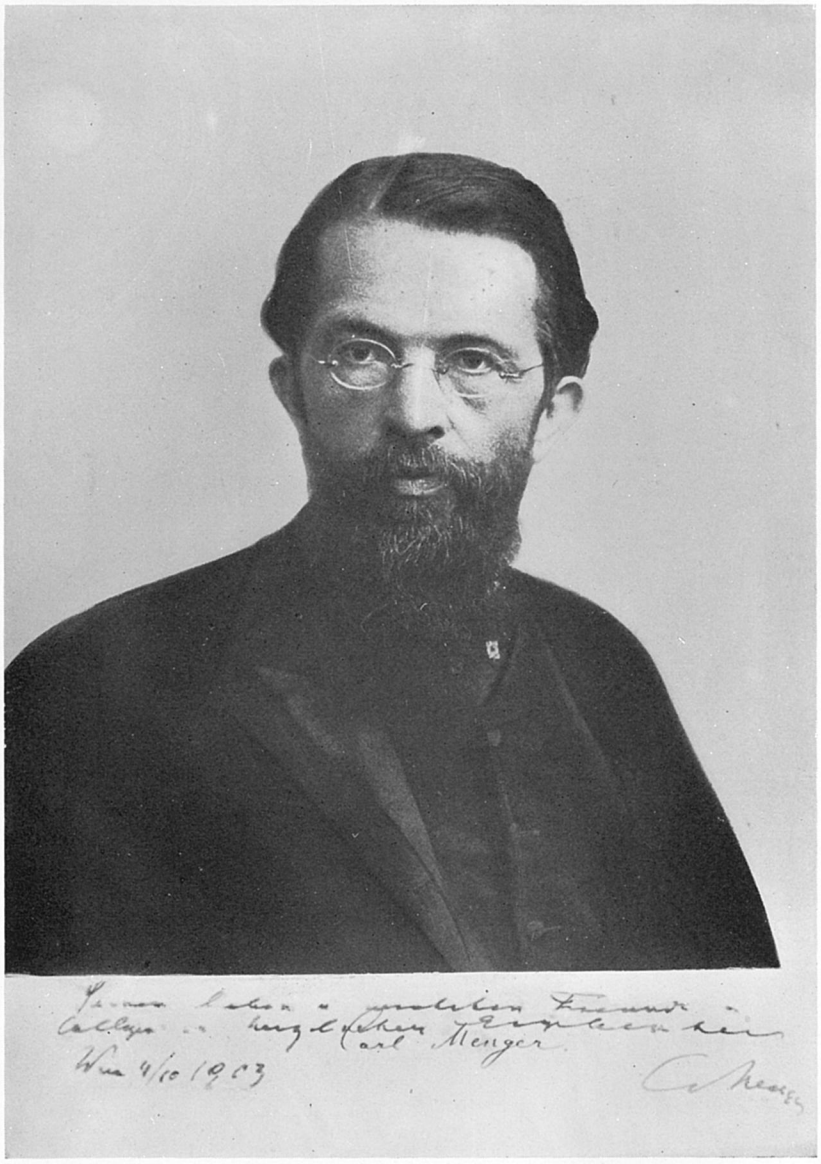

図版 1

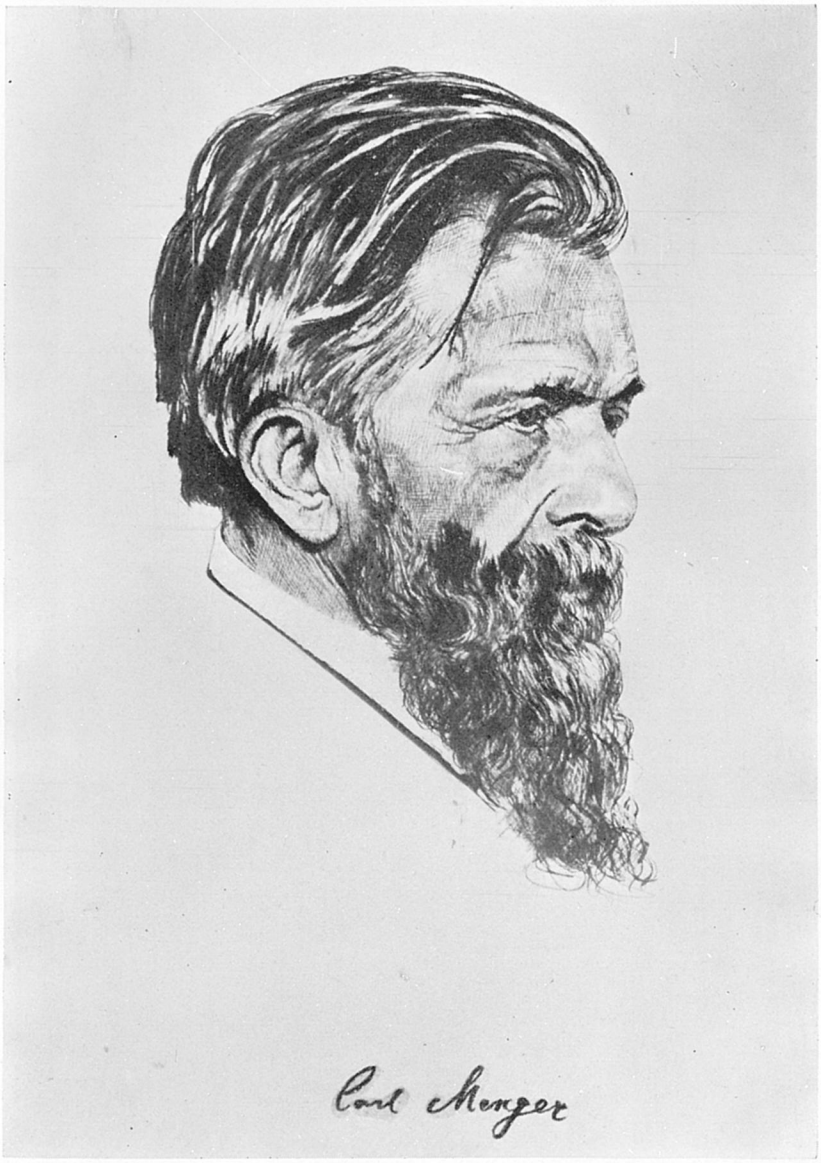

図版 2

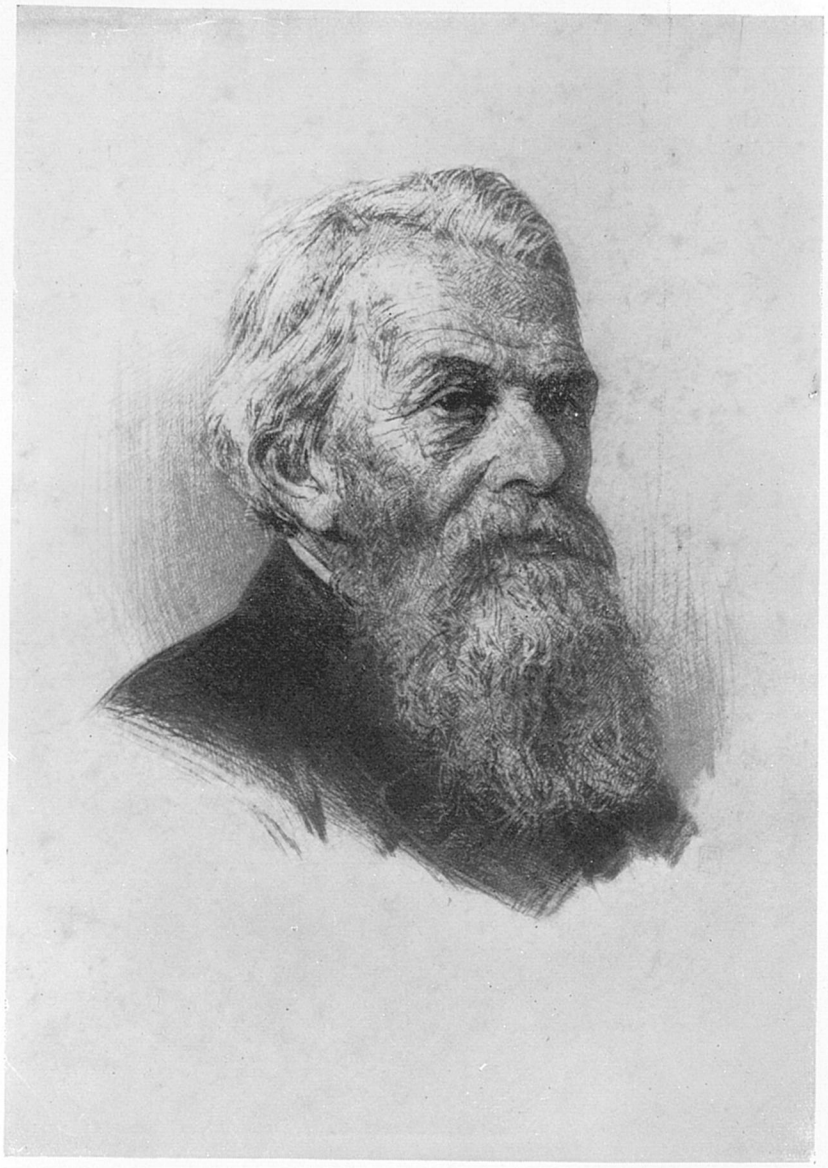

Carl Menger

図版 3

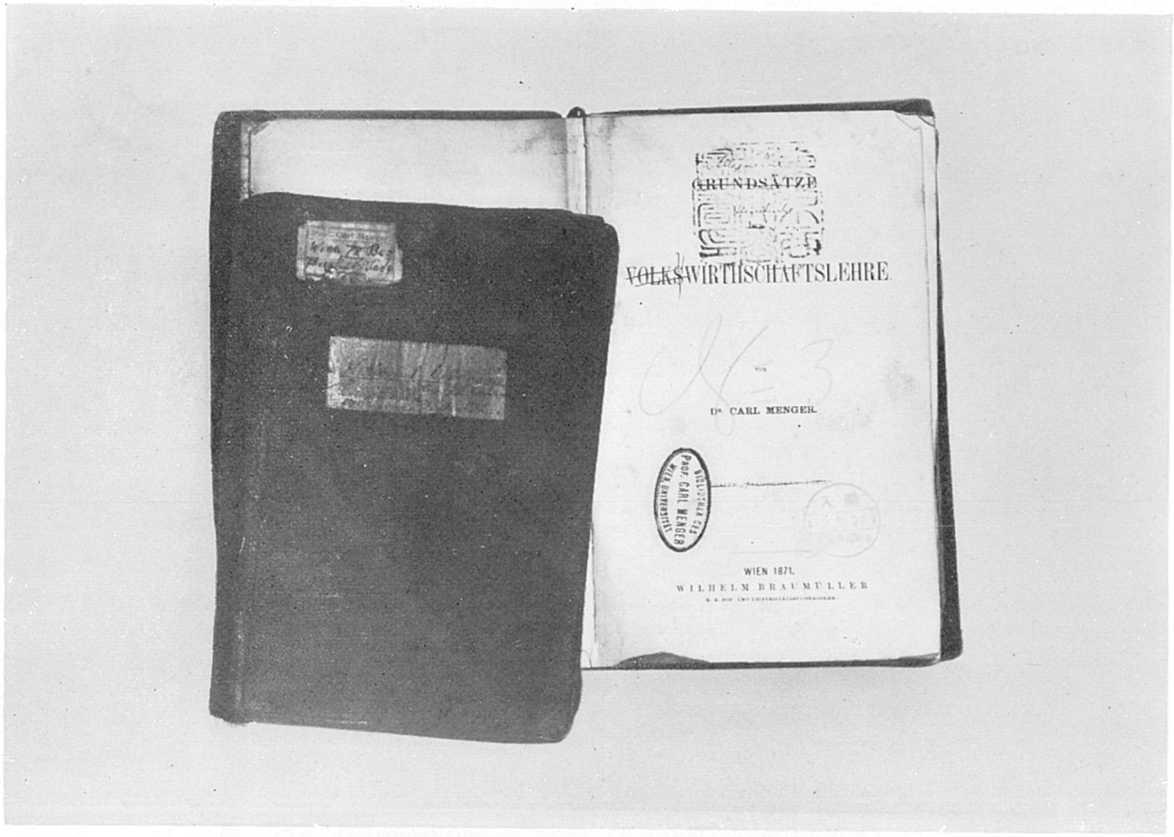
GRUNDSÄTZE
VOLKSWIRTHSCHAFTSLEHRE
Dr CARL MENGER
WIEN 1871
WILHELM BRAUMÜLLER

図版 4

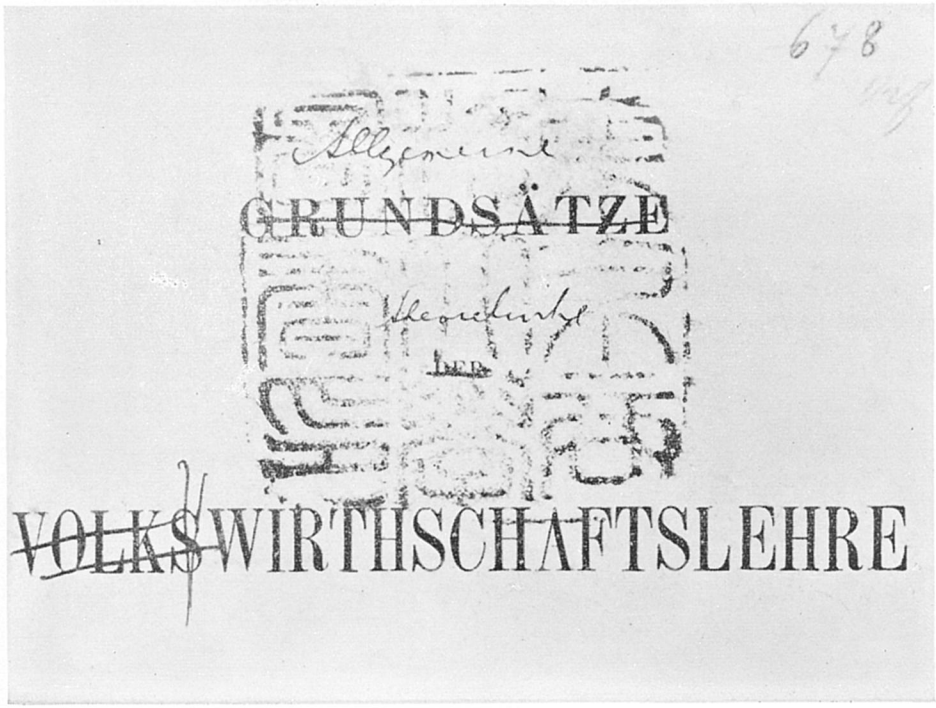
678
Allgemeine
GRUNDSÄTZE
Volkswirthschaftslehre
VOLKSWIRTHSCHAFTSLEHRE

図版 5

Drittes Capitel.

Die Lehre vom Werthe.

§. 1.

Ueber das Wesen und den Ursprung des Güterwerthes.

Wenn der Bedarf an einem Gute innerhalb eines Zeitraumes, auf welchen sich die vorsorgliche Thätigkeit der Menschen erstreckt, grösser ist, als die ihnen für diesen Zeitraum verfügbare Quantität desselben, so empfinden die Menschen in dem Streben, ihre Bedürfnisse so vollständig zu befriedigen, als dies bei der gegebenen Sachlage möglich ist, rücksichtlich des in Rede stehenden Gutes den Antrieb zu der von uns oben dargelegten Thätigkeit, welche wir ihre Wirthschaft nannten. Die Erkenntniss des obigen Verhältnisses fördert indess noch eine andere Erscheinung zu Tage, deren tieferes Verständniss von massgebender Wichtigkeit für unsere Wissenschaft ist — wir meinen den Güterwerth.

Ist nämlich der Bedarf an einem Gute grösser, als die verfügbare Quantität desselben, so steht zugleich fest, dass, nachdem ein Theil der bezüglichen Bedürfnisse ohnehin wird unbefriedigt bleiben müssen, die verfügbare Quantität des in Rede stehenden Gutes um keine irgendwie practisch beachtenswerthe Theilquantität verringert werden kann, ohne dass hiedurch irgend ein Bedürfniss, für welches bis dahin vorgesorgt war, nicht, oder doch nur minder vollständig befriedigt werden könnte, als dies ohne den Eintritt der obigen Eventualität der Fall sein würde. Bei allen Gütern, welche in dem obigen Quantitäten-Verhältnisse stehen, ist demnach von der Verfügung über jede concrete, practisch noch beachtenswerthe Quantität derselben die Befriedigung irgend eines menschlichen Bedürfnisses abhängig. Werden sich nun die wirthschaftenden Menschen dieses Um-

zwar, dass sie es zur Befriedigung ihrer Bedürfnisse weder unmittelbar heranziehen können, noch auch die Mittel besitzen, um dasselbe wieder in ihre Gewalt zu bringen.

Ein eigenthümliches Verhältniss ist überall dort zu beobachten, wo Dinge, die in keinerlei ursächlichem Zusammenhange mit der Befriedigung menschlicher Bedürfnisse gesetzt werden können, von den Menschen nichts destoweniger als Güter behandelt werden. Dieser Erfolg tritt ein, wenn Dingen irrthümlicherweise Eigenschaften, und somit Wirkungen zugeschrieben werden, die ihnen in Wahrheit nicht zukommen, oder aber menschliche Bedürfnisse irrthümlicherweise vorausgesetzt werden, die in Wahrheit nicht vorhanden sind. In beiden Fällen liegen demnach unserer Beurtheilung Dinge vor, die zwar nicht in der Wirklichkeit, wohl aber in der Meinung der Menschen in jenem eben dargelegten Verhältnisse stehen, wodurch die Güterqualität der Dinge begründet wird. Zu den Dingen der ersteren Art gehören die meisten Schönheitsmittel, die Amulette, die Mehrzahl der Medicamente, welche den Kranken bei tief stehender Cultur, bei rohen Völkern auch noch in der Gegenwart gereicht werden, Wünschelruthen, Liebestränke u. dgl. m., denn alle diese Dinge sind untauglich, diejenigen menschlichen Bedürfnisse, welchen durch dieselben genügt werden soll, in der Wirklichkeit zu befriedigen. Zu den Dingen der zweiten Art gehören Medicamente für Krankheiten, die in Wahrheit gar nicht bestehen, die Geräthschaften, Bildsäulen, Gebäude etc. wie sie von heidnischen Völkern für ihren Götzendienst verwandt werden, Folterwerkzeuge u. dgl. m. Solche Dinge nun, welche ihre Güterqualität lediglich aus eingebildeten Eigenschaften derselben, oder aber aus eingebildeten Bedürfnissen der Menschen herleiten, kann man füglich auch eingebildete Güter nennen*).

Je höher die Cultur bei einem Volke steigt, und je tiefer die Menschen das wahre Wesen der Dinge und ihrer eigenen Natur erforschen, um so grösser wird die Zahl der wahren, um so geringer, wie begreiflich, die Zahl der eingebildeten Güter, und es ist kein geringer Beweis für den Zusammenhang zwischen

*) Schon Aristoteles (de anima, III, 10) unterscheidet wahre und eingebildete Güter, je nachdem das Bedürfniss von vernünftiger Ueberlegung geleitet, oder unvernünftig ist.

Prof Carl Menger
Wien IX/3 Fuchsthalerg. 2
Der Finder erhält 100 Kr
Finderlohn sofort ausbezahlt
(140 Kronen)

図版 8

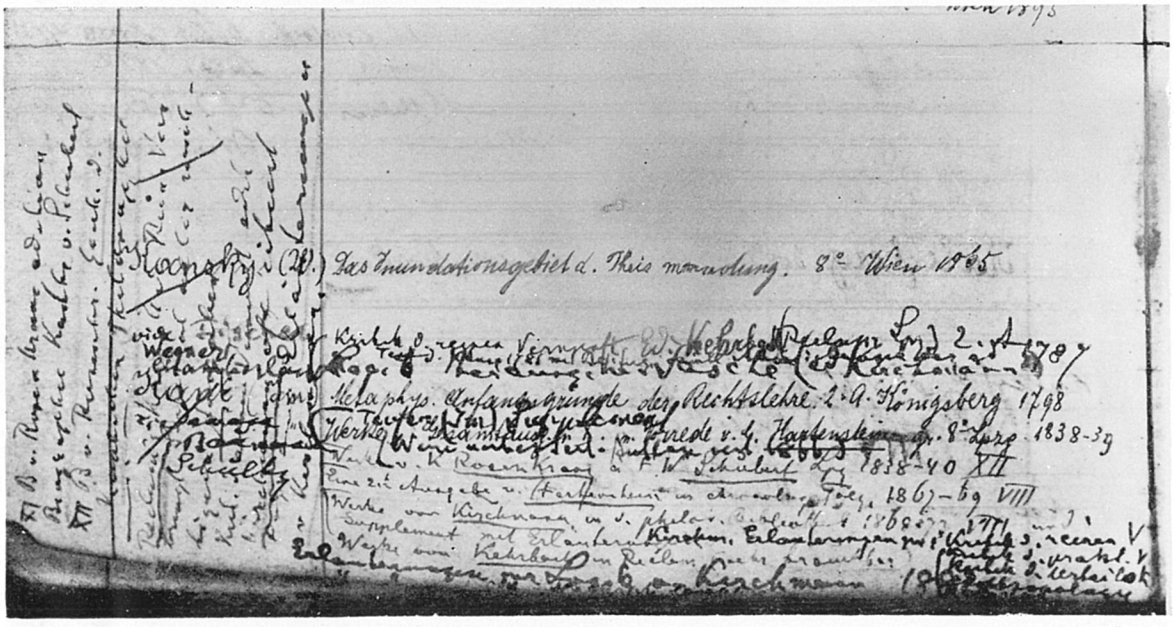
Das Inundationsgebiet d. Theis monodung. 8° Wien 1865
Metaphys. Anfangsgründe der Rechtslehre. 2. A. Königsberg 1798
Werke v. K. Rosenkranz u. F. W. Schubert Lpz 1838-40 XII
Werke von Kirchmann in d. philos. Bibliothek 1868-69 VIII
Supplement mit Erläuterungen
Werke von Kehrbach in Reclam
Erläuterungen zur Lsg. 6 v. Kirchmann

図版 9

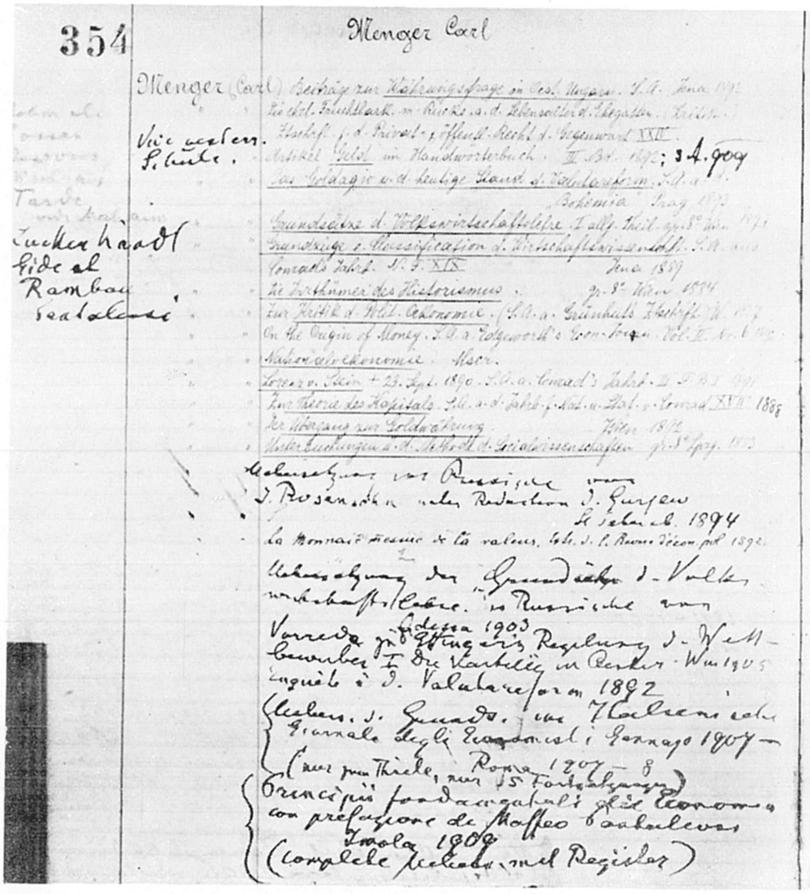
354 Menger Carl

Menger (Carl) Beiträge zur Währungsfrage in Oest. Ungarn. S.A. Jena 1892

Artikel Geld im Handwörterbuch III Bd. 1892

Das Goldagio u. d. heutige Stand d. Valutareform S.A. "Bohemia" Prag 1893

Grundsätze d. Volkswirthschaftslehre I allg. Theil gr. 8° Wien 1871

Grundzüge d. Classification d. Wirthschaftswissenschaften S.A. aus Conrads Jahrb. N.F. XIX Jena 1889

Die Irrthümer des Historismus gr. 8° Wien 1884

Zur Kritik d. Polit. Oekonomie

On the Origin of Money. S.A. a. Edgeworth's Econ. Journ. Vol. II

Nationalökonomie

Lorenz v. Stein † 23. Sept. 1890. S.A. a. Conrad's Jahrb.

Zur Theorie des Kapitals. S.A. a. d. Jahrb. f. Nat. u. Stat. v. Conrad XVII 1888

Der Übergang zur Goldwährung Wien 1892

Untersuchungen u. d. Methode d. Socialwissenschaften gr. 8° Lpzg. 1883

La Monnaie mesure de la valeur. 1892

Principii fondamentali di Economia con prefazione de Maffeo Pantaleoni Imola 1909

図版 10

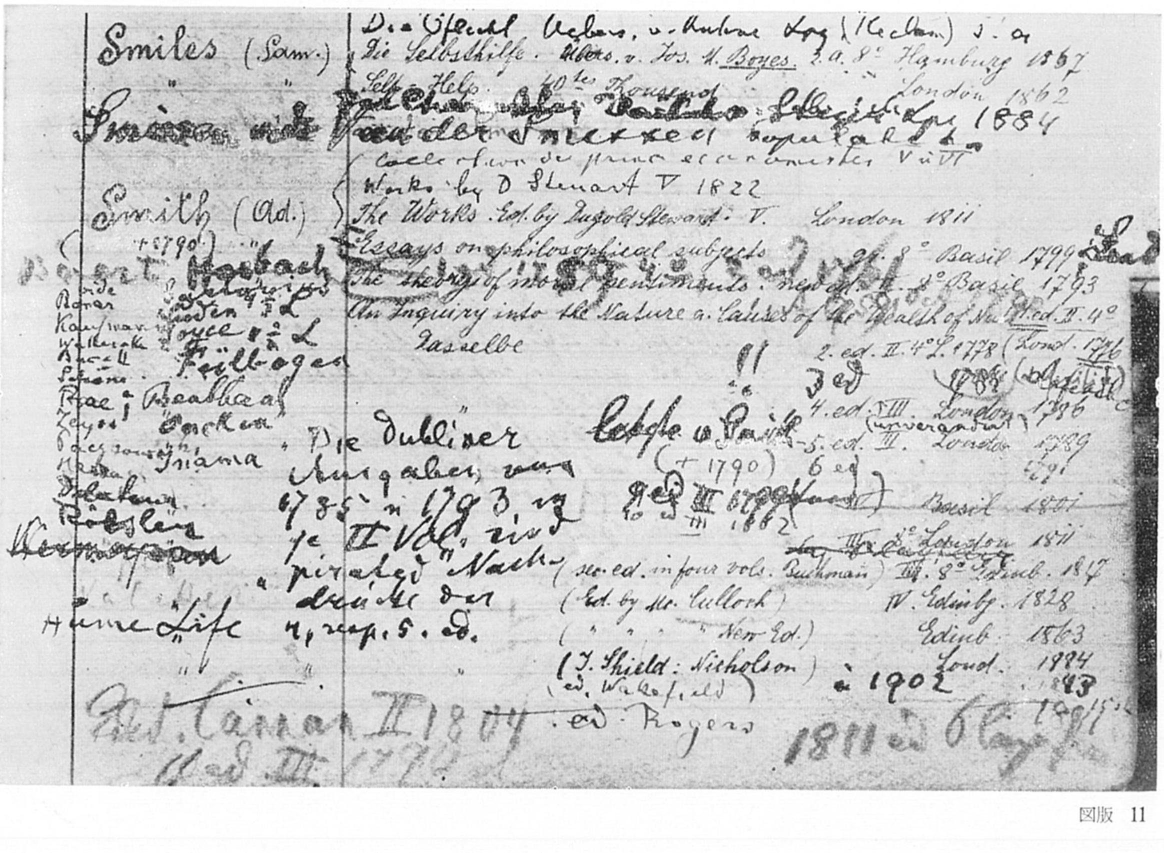
Smiles (Sam.) Die Selbsthilfe. Übers. v. Jos. M. Boyes. 2. a. 8° Hamburg 1867

Self-Help. 40tes Thousand London 1862

Smith (Ad.) The Works. Ed. by Dugald Stewart. V. London 1811

Essays on philosophical subjects gr. 8° Basil 1799

The theory of moral sentiments. 8° Basil 1793

An Inquiry into the Nature a. Causes of the Wealth of Nations

Daselbe 2. ed. II. 4° L. 1778

4. ed. III London 1786

5. ed. III London 1789

(ed. by Mc Culloch) IV. Edinb. 1828

(J. Shield Nicholson) 1902

ed. Rogers

図版 11

序

メンガー文庫は世界の学界の至宝である。そして社会科学の学園としての本学のよき象徴でもある。大正十二年船載されて来た直後に，本学の神田旧校舎に於て関東大震災に遭い，四面の業火の中におかれながら，一冊の損傷もなく，その全部が保全され得たことは，学界のためにその保全の責任を負うともいうべき本学にとつて，真によろこばしい幸運であつた。即本学はその後鋭意整理の業を進め，館員はもとより助教授以下の全校教官の協同作業によつて，大正十五年十月に目録第一輯を公刊し，猶引続き第二輯の刊行を約束したのである。しかし間もなく，時運は世界的な激動と波瀾の時代に入り，本学の内外また真に多事であつて，第二輯の草稿は既に早く成りながら，上梓の機会をもち得ず，怱忙のうちに三十年の歳月が経過することとなつた。今，旧東京商科大学を新学制による一橋大学として新たに編成し発展せしめる事業漸く完成し，偶々創学以来八十周年の期を迎えて記念式典を挙げるに当り，その記念事業の一つとして，本学予ての公約であつた，メンガー文庫の完全な目録刊行の業を果し得ることとなつたのは，真に喜ばしいことである。

第二輯の編纂上の形式体裁は第一輯のそれを踏襲し，殊にその分類整理の方法に於て，新しい時代に相応しき一層合理的な方法を敢て用いず，寧ろメンガー在りし日の文庫の状態を出来る限り尊重し維持する方針を守つた点に於て，両者の立場は一貫している。第一輯は古写本，ラテン語本，社会科学部門に属する独，英，仏，伊各国の文献並びに定期刊行物部門を採録した。第二輯は引続き社会科学部門に属するその他の諸国の文献と民族学・旅行誌部門以下第一輯が遺した諸部門を網羅し，もと第一輯に編入すべくして洩れたものは，これを第一輯補遺として別に採録した。猶文庫と共に齎らされたメンガーの遺影並びに手沢本の一班を示す写真数葉を巻頭に飾り，巻末には，第一・二輯を通じた著者名索引を新たに附けた。

目録は文庫を飾る冠である。同時にその成立の底には真に縁の下の力持ち式の多数者の忍耐と根気が秘められていることを忘れてはならない。この第二輯の成るについても，過去並びに現在に於てその整備の実務に当つた館員諸君はもとより，これに協力した本学教官多数の辛労を煩わすこと多大であつた。今後この目録を利用する人々が，これら諸氏の表面に表れぬ献身に対し一片感謝の念を寄せらるることを切に期待するものである。

猶記念事業を通じて本輯刊行を助けられた諸方面の好意に対して，深き謝意と敬意とを表する次第です。

昭和三十年十月　　日

一橋大学附属図書館長

村　松　恒　一　郎

VORWORT

Die Carl Menger-Bibliothek ist nicht nur einer der wertvollsten wissenschaftlichen Schätze, die die Welt besitzt, sondern auch das Symbol unsrer Universität als Lehrstätte für die Sozialwissenschaften. Nachdem sie 1923 Japan auf dem Seewege erreicht hatte, wurde sie bald von dem grossen Kanto-Erdbeben bedroht. Obwohl unser altes Schulgebäude in Kanda, wo sie in Verwahrung lag, auf allen Seiten von den verzehrenden Höllenflammen umschlungen wurde, blieb sie vom Feuer glücklicherweise verschont. Ohne Verlust eines einzigen Buches! Es war ein grosses Glück, dass unsre Universität, die sozusagen für den Gelehrtenkreis der Welt zur Sicherstellung dieser Bibliothek verpflichtet war, dieselbe unversehrt bewahren konnte. Und seither bemühten sich die Bibliothekare, aber auch alle Lehrer unter dem Professoren-Rang, selbstverständlich gemeinsam mit aller Kraft, die Bibliothek in Ordnung zu bringen; endlich in Oktober 1926 erschien der erste Teil des Katalogs der Menger-Bibliothek. Damals wurde die ununterbrochene Veröffentlichung des zweiten Teils versprochen. Mit der Zeit aber, die bald in weltliche Erschütterungen und Verwirrungen geriet, war auch unsre Universität von inneren und äusseren Angelegenheiten sehr in Anspruch genommen und deshalb hatte sie keine Gelegenheit, den zweiten Teil, der schon früh druckfertig vorlag, herauszugeben. Indessen sind 30 Jahre recht schnell vergangen: nun ist die alte Handels-Universität zu Tokio in „Hitotsubashi-Universität" umgetauft worden und das Unternehmen, sie nach dem neuen Erziehungssystem zu entwickeln, ist langsam aber sicher im Gange. Und es ist besonders erfreulich, dass unsre Universität, die dieses Jahr seit der Eröffnung gerade 80 Jahre erreicht, als ein Gedächtnisunternehmen zum Jubiläum ihr öffentlich gegebenes Wort gehalten hat, den vollständigen Katalog der Menger-Bibliothek herauszugeben.

Der zweite Teil setzt die Zusammenstellung des ersten Teils in der Form fort, besonders in der Klassifizierung erlaubt er sich nicht, die rationalere, der neuen Zeit geziemendere Methode zu gebrauchen, sondern das Bestreben, auf den Zustand der Bibliothek in der Zeit, als Prof. C. Menger noch am Leben war, Rücksicht zu nehmen und die ursprüngliche Gestalt so gut wie möglich zu erhalten, zieht sich wie ein roter Faden durch beide Teile hindurch.

Der erste Teil enthält alte Handschriften, lateinische Bücher und deutsche, englische, französische und italienische Literaturen und Zeitschriften, die zu den Sozialwissenschaften gehören. Der zweite Teil umfasst sozialwissenschaftliche Literaturen aus verschiedenen anderen Ländern, Volkskunde, Reisebeschreibungen u. a.; und dazu Nachträge zum ersten Teile, d. h. das, was diesem zugehören sollte und ausfiel. Am Anfang stehen die Bilder Mengers in verschiedenen Lebensjahren, die damals mit seiner Bibliothek nach Japan gebracht wurden, und einige Photographien, die einen Teil der von ihm gern gebrauchten Bücher zeigen; am Ende ist das Verfassernamenverzeichnis beider Teile zugefügt.

Der Katalog ist die Krone der Bibliothek. Aber wir dürfen nicht vergessen, dass diese mit Mühe und Geduld von vielen im Hintergrunde Arbeitenden gefertigt worden ist! Zur Vollendung des zweiten Teils machten sich auch eine ganze Reihe von Lehrern unsrer Universität ausserordentliche Mühe, die Bibliothekare, die sich mit der Anordnung dieser Bibliothek beschäftigten, nicht zu erwähnen. Ich hoffe also von Herzen, dass sich die den Katalog Benützenden all diesen verborgenen Bemühungen dankbar erweisen möchten, und zugleich bezeige ich auch allen denen, die unsre Arbeit an der Herausgabe dieses Katalogs mit weitgehendem Verständnis und tatkräftiger Hilfsbereitschaft begleitet haben, meinen verbindlichsten Dank und meine höchste Achtung.

Tokio, im Oktober 1955

Kōichiro Muramatsu,
Vorsitzender der Hitotsubashi
- Universitätsbibliothek

INHALTSVERZEICHNIS

ZWEITER TEIL

Seite

VORWORT ... iii

Anmerkungen über den Abbildungen ... viii

Verzeichnis der Mengers Nachlässe ... ix

I. SOZIALWISSENSCHAFTEN (Verschiedene Länder)

A. DÄNISCHE BÜCHER ... 733

B. HOLLÄNDISCHE BÜCHER ... 733

C. POLNISCHE BÜCHER ... 735

D. PORTUGIESISCHE BÜCHER ... 736

E. RUSSISCHE BÜCHER ... 736

F. SCHWEDISCHE BÜCHER ... 736

G. SPANISCHE BÜCHER ... 736

H. UNGARISCHE BÜCHER ... 737

I. ERGÄNZUNG ZUM ERSTEN TEIL ... 738

II. RECHTSWISSENSCHAFT (Jurisprudenz) ... 741

III. GESCHICHTE ... 795

IV. GEOGRAPHIE ... 825

V. SOZIOLOGIE ... 835

VI. STATISTIK ... 839

VII. DEMOGRAPHIE ... 847

VIII. ANTHROPOLOGIE ... 849

IX. ETHNOGRAPHIE ... 851

X. REISEN ... 881

XI. PHILOSOPHIE ... 949

XII. THEOLOGIE ... 953

XIII. NATURWISSENSCHAFT ... 955

XIV. BIBLIOGRAPHIE ... 957

XV. LEXIKA ... 961

XVI. DIVERSE

1. PERIODICAL ... 967
2. BERICHT ... 974
3. CONGRESS ... 977
4. DENKSCHRIFT ... 988
5. ZEITFRAGE ... 989
6. DIVERSE ... 999

ERRATA ZUM ERSTEN TEIL ... 1007

INDEX DER BEIDEN TEILE ... 1056

図版解説

(1) 写真銅版 1903 年 10 月 11 日於ウィーン，メンガー 63 歳。

(2) 肖像（エツチング）年次不詳，(1)と(3)のものとの間の時期かと推察されるもの，作者 F. Schmutzer の署名入。

(3) 肖像（エツチング）1915 年 10 月，メンガー 75 歳，下はそのサイン。

(4) 「国民経済学原理」第 1 版 (1871) の書入本タイトル・ページと，書籍購入控帳の表紙。
この書入本には一枚毎に白紙が挿入してあり，改訂に備えての書入れがしてある。書入れは美しい書体で丹念に行われており，本書の殆んど全体に亘つているが，特に前半に詳しく，しばしば本文の余白にまで及んでいる。
書籍購入控帳の表紙には，National-Oekonomie と記され，本帳の拾得者に謝礼する旨のことが書かれている。（図版 8 の説明参照）左上のラベルに Wien IX Bez. (Bezirk) Fucksthalerg. (gasse) と住所が記入されている。

(5) 同上，タイトル・ページの上半
この書入れによつて見ると，第 1 版の書名 Grundsätze der Volkswirtschaftslehre を，Allgemeine theoretische Wirtschaftslehre と改める考えのあつたことが知られるが，彼の歿後 1923 年に，息 Karl Menger によつて改訂刊行された第 2 版の書名は，第 1 版のままである。また Erster Allgemeiner Theil の文字が消されているが，第 2 版の息メンガーの序文によれば，四部に分けて書く構想であつたことが推察される。

(6) 同上，4 頁と対照頁

(7) 同上，77 頁と対照頁

(8) 書籍購入控帳の見返しあそび紙の表の一部
メンガーのアドレスと本帳の拾得者に 100 クローネを謝礼する旨が書かれており，特に拾得者に謝礼 100 クローネを贈る件りに赤鉛筆で太くアンダーラインがひかれている。拾得謝礼のことは，表紙（図版 2）と，ここの外に，この見返しあそび紙の裏面にも書かれており，謝礼の金額は初めの 20 クローネから，50 クローネ，100 クローネと次第に増額されて，表紙のものには 140 Kronen Finderlohn と書かれており，また転居に従つてアドレスが書き改められている。

(9) 同上，274 頁の下部，Kant の項が見える。
この書籍購入控帳は，人名簿を利用したものらしく，著者名によるアルファベット順で記載されており 750 頁に亘つている。初期の記入と思われるものは書体も正しく美しく書かれているが，後に購入の都度書き入れられたものはやや乱雑になつている。何れも版次，刊行地名，年次を記載してある外，購入価格の記入してあるものもある。

(10) 同上，354 頁の全葉，
Menger の項，自著の飜訳書も見える。

(11) 同上，555 頁の下部，
Smith (Ad.) の項が見える。

カール・メンガー文庫蔵品目録

1. メンガー教授デス・マスク　1 個
2. 肖　像　画　3 枚
   a. メンガー教授の写真銅版（1903年教授が 63 歳のときのもの）
   b. メンガー教授の肖像画（エッチング）（年次不詳，F. Schmutzer 作）
   c. メンガー教授の肖像画（エッチング）（1915年教授が 75 歳のときのもの）
3. 諸　控　帳
   a. メンガー教授の書籍購入控帳（National-Oekonomie）　1 冊
   b. メンガー教授の書籍購入控帳（Geographie u. Reisen）　1 冊
   c. メンガー教授の書籍購入控帳（Rechtswissenschaft）　1 冊
   d. 帳簿（Inventur の標題あり。貸借関係等の記入あり）　2 冊
4. カード目録
   メンガー使用の書籍カード目録（19×12 cm.）約 2 万枚
5. 書　簡
   メンガー教授に宛てた書簡多数。

Zweiter Teil

I. Sozialwissenschaften

(Verschiedene Länder)

A. DÄNISCHE BÜCHER

Aschenhoug, T. H. Vaerdi-og prislaerens historie. Kristiana, 1902. 198 p. *Dänisch 1.*

Birck, Laurits. Vaerditeori; en Analyse af Begrebet „Efterspørgsel og Tilbud" 1-2. København, 1902. xvi, 116; vi, 183 S. *Dänisch 2.*

Einarsen, Einar. Begrebet "Kapital" i økonomien. Kristiana, 1895. 144 p. *Dänisch 4.*

——— Gode og daarlige tider; en undersøgelse. København, 1904. 285 p. *Dänisch 3.*

Scharling, William. Indledning til den politiske økonomi. København, 1868. 122 p. *Dänisch 5.*

——— Vaerdilaere. 1: Hvad bestemmer en tings vaerdi? København, 1888. 107 p. *Dänisch 6.*

——— Vaerdilaerens udvikling 1871-1900; graendsevaerdilaeren. København, 1903. 157 p. (Vaerdilaere 2) *Dänisch 7.*

Westergaard, Horald. Indledning til studiet af nationaløkonomien. København, 1891. 88 p. *Dänisch 8.*

B. HOLLÄNDISCHE BÜCHER

Aulnis de Bourouill, Johan, *baron d'.* Het hedendaagsche socialisme tögelicht en beoordeeld. Amst., 1886. xiii, 327 p. *Dutch 2.*

——— Het inkomen der maatschappij; eene proeve van theoretische staathuishoudkunde. Leiden, 1874. xi, 205, vii p. *Dutch 4.*

——— Het katheder-socialisme; redevoering. Utrecht, 1878. 40 p. *Dutch 3.*

[Court, Pieter de la] Aanwysing der heilsame politike gronden en maximen van de republike van Holland en West-Vriesland. Leiden, 1669. xliv, 524 p. *Dutch 1.*

Jan de Witt, probably wrote two chapters. Rev. & enl. ed. of his „Interest van Holland etc." 1662.

——— Interest van Holland, ofte gronden van Hollands-Welvaren. Aangewezen door V. D. H. [*pseud. i.e.* Pieter Cornelis Van den Hoven or de la Court] Amst., 1662. xvi, 272 p. *Dutch 17.*

Bound with:—

[Cattenbaert, Jasper] Hollands op-komst, oft bedenkingen, op de schaadelijke schriften, genaamt graafelyke regeeringe, en Interest van Holland, uit-gegeven door V. D. H. [*pseud. i.e.* Pieter Cornelis Van den Hoven or de la Court], ten dienste van alle liefhebbers, die di waare interest des lands beminnen, vergadert door J. C. Leiden, 1662. 223 p.

De stadthouderlijcke regeeringe in Hollandt ende West-Vrieslant; dat is een kort ende bondigh verhael van de gedenckwaerdighste daden ende wercken der Hollantsche stadthouders. Amst., 1662. 111 p.

Aesopus, *Stomachatus, pseud.* Aesopus Defensor sig erbarmende over de diepe sugten van den Klagenden veenboer. 'sGraven-Hage, 1662. 60 p.

Den klagenden veen-boer, over de faemroovende pasquillen tegens sijn hoogheyt den heere prance van Orangie, en des selfs loffelycke voorvaderen; vertoonende de nootwendigheydt ende nutbaerheydt der stadthouderlijcke regeeringh. 'sGraven-Hage, 1662. 16 p.

Dekker, Eduard Douwes. Max Havelaar oder die Kaffee-Versteigerungen der Niederländischen Handels-Gesellschaft. Aus dem Holländischen übers. von K. Mischke. Halle a. d. S., n. d. 295 S. port. (Bibliothek d. Gesamt-Litteratur d. In- u. Auslandes. 1396-1399) *Dutch 9.*

Gijn, Ant. van. Wat zal de naaste tijd brengen? 's-Gravenhage, 1919. 40 p. *Dutch 20.*

Kuiper, P. Feenstra. Het geld beschouwd als waardemeter en ruilmiddel; akademische proeve. Sneek, 1854. 78 p. *Dutch 6.*

Mees, A. W. De progressieve inkomstenbelasting. n.p., 1889. 26 p. (*Repr. from:* De economist) *Dutch 8.*

Mees, W. C. Overzicht van eenige hoofdstukken der staathuishoudkunde. Amst., 1866. x, 226 p. *Dutch 7.*

Pierson, N. G. Depressie in handel en nijver-

heid. Amst., 1887. 20 p. (*Repr. from:* Verslagen en mededeelingen der Koninkli jke Akademie van wetenschappen, afdeeling letterkunde. Reeks 3, deel 4) *Dutch 10.*

——— Economisch overzicht. 's-Gravenhage, 1891. 31 p. (*Repr. from:* De economist) *Dutch 13.*

——— Grondbeginselen der staathuishoudkunde. 2. druk. Haarlem, 1886. viii, 333 p. *Dutch 15.*

——— Herstel van het muntwezen in Oostenrijk-Hongarije. 1890. 52 p. (*Repr. from:* De economist) *Dutch 12.*

——— Leerboek der staathuishoudkunde. Haarlem, 1884-90. 2 v. xxiv, 566; xix, 627 p. *Dutch 16.*

——— Levensbericht van Mr. W.C. Mees. Amst., 1885. 34 p. (*Repr. from:* Jaarboek der Koninklijke Akademie van wetenschappen. 1884) *Dutch 11.*

——— De waardeveranderingen van het goud sedert de Californische en Australische ontdekkingen. n.p., 1883. 11 p. (*Repr. from:* Staatkunding en staathuishoudkundig jaarboekje voor 1883) *Dutch 14.*

Stuart, Arnold Jacob Cohen. Bijdrage tot de theorie der progressieve inkomstenbelasting; academisch proefschrift. 's-Gravenhage, 1889. xii, 207, ii p. *Dutch 5.*

Stuart, Coenraad Alexander Verrijn. Ricardo en Marx; eene dogmatisch-historische studie. Academisch proefschrift. 's-Gravenhage, 1890. x, 112 p. *Dutch 19.*

Viernagel, C. J. Economie; nieuwe grondslagen voor de zoogenaamde staathuishoudkunde. Amst., 1867. 192 p. *Dutch 18.*

C. POLNISCHE BÜCHER

Czerkawski, Wlodzimierz. Teorya czystego dochodu z ziemi. Lwów, 1893. 230 p. *Poln. 1.*

——— do. *Poln. 2.*

Milewski, Jozef. Stosunek wartości złota do srebra. Kraków, 1891. 118 p. *Poln. 3.*

——— W sprawie reformy waluty w Austro-Wegrzech. Krakowie, 1892. 39 p. *Poln. 5.*

——— W sprawie waluty. Referat na pierwszy zjazd prawników i ekonomistow polskich. Krakowie, 1887. 22 p. *Poln. 4.*

Paszkowski, Leon. Statystyczno-ekonomiczne studya; o drogach żelaznych w zwiazku z rozwojem ekonomicznym. Tom 1. Wieden, 1889. 437 p. *Poln. 8.*

Pawlik, Stefan. Pruskie Izby rolnicze ze szczególnem uwzglednieniem kosztów zakresu działania Izby rolniczej w Poznaniu. Lwow, 1902. 16 p. *Poln. 7.*

——— W sprawie przemyslu cukrowniczego. Krakow, 1902. 24 p. *Poln. 6.*

Roszkowski, Gustaw. O miedzynarodowej konferencyi towarzystw Czerwonego Krzyża. Lwow, 1899. 44 p. *Poln. 9.*

Skarbka, Fryd. Hr. Gospodarstwo narodowe zastósowane, czyli nauka administracyi. Warzawa, 1821. 2 v. x, 375, iv; 479, iii p. *Poln. 10.*

D. PORTUGIESISCHE BÜCHER

Veiga, João Pedro da. Estudo economico e financeiro sobre o estado de S. Paulo. São Paulo, 1896. 137 p. *Port. 2.*

———Monographia sobre tarifas aduaneiras. São Paulo, 1896. 69 p. *Port. 1.*

——— Progromma do curso de sciencia das finanças e contabilidade do estado para o anno de 1896 da 3. cadeira do 3. anno. S. Paulo, 1896. 10 p. *Port. 3.*

E. RUSSISCHE BÜCHER

Залѣскій, Владислав франтсович. Власть и право; Философия объективнаго права. Казан, 1897. 297, xxiv p. *Russ. 1.*

——— Ученіе о происхожденіи прибыли на капиталь. Отд. 2: Ученіе о капиталѣ. Казан, 1898. 2 v. 328; 92, xxii p. *Russ. 3.*

Карѣевъ, Николай Иванович. Указатель соціологической литературы. С.-Пет., 1897. 33 p. *Russ. 5.*

Левитскій, В. ф. Сельскохозяйственный кризисъ во Франціи (1862-1892) Харьков, 1899. 266 p. *Russ. 4.*

Трофимов, А. И. Противъ Капитала К. Маркса; ученіе технической рентѣ. Москва, 1910. 293 p. table. *Russ. 2.*

F. SCHWEDISCHE BÜCHER

Wicksell, Knut. Föreläsningar i nationalekonomi. Del. 1: Teoretisk nationalekonomi. Hft. 1. Lund., 1901. vi, 219 p. *Schwed. 1.*

G. SPANISCHE BÜCHER

Acevedo, Eduardo. Notas y apuntes. Contribución al estudio de la historia económica y financiera de la República oriental del Uruguay. Montevideo, 1903. 2 v. 471; 562 p. *Span. 1.*

Bianco, José. La propiedad inmobiliaria. Buenos Aires, 1909. 442 p. Span. 2.

Busto, Francisco Rodriguez del. Problemas económicos y financieros. Córdoba, 1905. 219, xv p. *Span. 5.*

Casasus, Joaquin. Estudios monetarios; la cuestion de la plata en Mexico. El problema monetario. La depreciaion de la plata y sus remedios. Historia de los impuestos sobre el ero y la plata. México, 1896. 369 p. *Span. 3.*

Discurso sobre el fomento de la industria popular. De orden de S. M. y del consejo. Madrid, 1774. viii, 198 p. *Span. 7.*

Martin y Herrera, Felix. Curso de economia política. Tom. 1. Buenos Aires, 1900. vii, 447 p. *Span. 9.*

México. *Secretaria de fomento, colonizacion, industria y comercio.* La crisis monetaria; estudios sobre la crisis mercantil y la depreciacion de la plata. México, 1886. ix, 402 p. *Span. 4.*

Saavedra Fajardo, Diego de. Republica literaria. Madrid, 1788. cxviii, 216 p. *Span. 8.*

Subercaseaux, Guillermo. Estudios economicos; el papel moneda en Chile y ensayo sobre la teoria del valor. Santiago, 1898. 183 p. table. *Span. 10*

Valle, D. Eusebio Maria del. Curso de economia politica. 2. ed. Madrid, 1846. 578 p. *Span. 6.*

H. UNGARISCHE BÜCHER

Béla, Földes. Ünnepi dolgozatok a társadalomtudományok köréböl. Budapest, 1905. ii, 249 p. port. *Ungar. 1.*

Bráf, Albin. H. Schulze-Delitzsch a záložny české. Praze, 1884. 24 p. *Ungar. 2.*

——— Listy politického kaciře. Praze, 1902. 138 p. *Ungar. 5.*

——— Meliorační úvěr. Praze, 1890. 133 p. *Ungar. 6.*

——— Politické vědy v Čechách na sklonku věku osmnáctého a v první polovici devatenáctého. Praze, 1906. 50 p. *Ungar. 4.*

——— Věda národohospodářská počátkem XX. věku. Praze, 1904. 16 p. *Ungar. 3.*

Dezsö, Kemeny. Ügynök és ügynöki jog. Budapest, 1907. 52 p. *Ungar. 11.*

Fiedler, Fr. O scelování pozemků. Časová úvaha o zákonodárném upravenitéto záležitosti v Čechách se zřetelem k cizimu zákonodártsvi komasačnímu a k českým poměrům samosprávným. Praze, 1889. 120 p. *Ungar. 7.*

Gyula, Mandelló. Adalék a középkori munkabérek történetéhez. Budapest, 1903 340 p. *Ungar. 8.*

Heilinger, Alois. Pojištování živnostnictva ve stáři; požadavek živnostenské politiky. Holešově, 1899. 15 p. *Ungar. 9.*

Kaftan, Jan. Pamětní spis o úpravě a splavněni Středniho Labe od Mělníka do Jaroměře. Mákladem, 1900. 12 p. *Ungar. 10.*

Kozłowskiego, Wlodzimierza. O reformach podatku od spirytusu. n. p., 1887. 10 p. *Ungar. 12.*

Krauz, Kazimierz. Socyologiczne prawo retrospekcyi. Warszawa, 1898. 32 p. *Ungar. 13.*

Menger, Karel. Menší zprávy. Praze, 1900. 6 p. (*In:* Obzor narodohospodářský. Ročník 5) *Ungar. 14.*

Michalskiego, J. Regulacya stosunków włościan. n. p,, 1845. ii, 123 p. *Ungar. 15.*

Rieger, Fr. Ladislav. O statcích a pracích nehmotných a jich významu i postavení v národním hospodářství. Praze, 1850. 76 p. *Ungar. 17.*

——— Průmysl a postup výroby jeho v působeni svém ke blahobytu a svobodě lidu zvláště pracujicího. Litomyšli, 1860. 202, i p. *Ungar. 16.*

Schreyer, Josef. Dějiny svépomócných záložen českých. Praze, 1891. 378, vi p. *Ungar. 19.*

——— Statistika záložen českých v Čechách, na Moravě a ve Slezsku za rok 1889. Ročník 6. Praze, 1890. xiii, 93 p. *Ungar. 18.*

I. ERGÄNZUNG ZUM ERSTEN TEIL

Amonn, Alfred. Liefmanns neue Wirtschaftstheorie, I. Tüb., 1919 367-421 S. (*Sep. Abdr.:* Archiv für Sozialwissenschaft u. Sozialpolitik. Bd. 46, Hft. 2) *Mon. 5894.*

Brunn, Paul. Welche Lehren ergeben sich aus der öffentlichen Angestelltenversicherung für die Sozialisierung der privaten Lebensversicherung? Berl., 1919. 29 S. *Mon. 5895.*

Bureau of Railway Economics, *Washington.* Railways and agriculture, 1900-1910. Wash., 1913. 31 p. (Bulletin of Bureau of Railway Economics. No. 45) *Eng. 1986.*

Bureau socialiste international, *Brussels.* L'organisation socialiste & ouvrière en Europe, Amérique et Asie, par le Secrétariat socialiste international. Bruxelles, 1904. 149 p. *Fr. 2137.*

Diehl, Karl. Deutschland als geschlossener Handelsstaat im Weltkriege; Rede zur Feier des Geburtstages Seiner Majestät des Kaisers am 27. Januar 1916, in der Aula der Albert-Ludwigs-Universität zu Freiburg i. Br. Stuttg., 1916. 38 S. *Mon. 5896.*

Economic journal; the quarterly journal of the Royal Economic Society. Vol. 30, no. 118. Lond., 1920. 147-286 p. *Ztschr. 19.*

Gobbi, Ulisse. Sul principio della convenienza economica. Milano, 1900. 173-203 p. (Memorie del R. Istituto Lombardo di Scienze e Lettere. Vol. 21, fasc. 3) *Ital. 462.*

Goldscheid, Rudolf. Sozialisierung der Wirtschaft oder Staatsbankerott; ein Sanierungsprogramm. Lpz., 1919. 132 S. *Mon. 5897.*

Jacobi, Ernst. Die Haftung des Kommanditisten und die Eintragung der Haftung ins Handelsregister. Jena [190-?] 36 S. (*Sond. Abdr.:* Jehrings Jahrbücher für die Dogmatik des bürgerlichen Recht. Bd. 70, 2 F. 34) *Mon. 5898.*

Journal de la Société de statistique de Paris. Vol. 52, no. 1. Par., 1911. 32 p. *Ztschr. 32.*

Klencke, Hermann. Die Verfälschung der Nahrungsmittel und Getränke, der Kolonialwa-

aren, Droguen und Manufacte, der gewerblichen und landwirthschaftlichen Producte. Nach A. H. Hassall und A. Chevallier und nach eigenen Untersuchungen. Lpz., 1858. xx, 1099 S. illus. *Mon. 5899.*

Körösi, Josef. Die Hauptstadt Budapest im Jahre 1881; Resultate der Volksbeschreibung und Volkszählung. Berl., 1881-83. 3 Bde. 176; 232; 267 S. (Publicationen des statistischen Bureaus der Hauptstadt Budapest. 15 (1, 2, 3)) *Mon. 1688.*

——— Die Sterblichkeit der Stadt Budapest in den Jahren 1876 bis 1881, und deren Ursachen. Uebers. aus dem Ungarischen. Berl., 1885. x, 330 S. (Publicationen des statistischen Bureaus der Hauptstadt Budapest. 18) *Mon. 1685 C.*

Moeller, Hero. Zur Frage der „Objektivität" des wirtschaftlichen Prinzips. Tüb., 1920. 154-456 S. (*Sep. Abdr.:* Archiv für Sozialwissenschaft und Sozialpolitik. Bd. 47, Hft. 2) *Mon. 5900.*

Montemartini, Giovanni. La questione delle case operaie in Milano; indagini statistiche. Milano, 1903. 32 p. illus. (Pubblicazioni dell' Ufficio del Lavoro della Societa Umanitaria. No. 1) *Ital. 463.*

Österreich. *Staatsschulden-Kontroll-Kommission.* Fünfzig Jahre Staatsschuld, 1862-1912; Denkschrift aus Anlass des 50 jährigen Bestandes einer parlamentarischen Kontrolle der Staatsschuld, im Auftrage der Staatsschulden-Kontroll-Kommission des Reichsrates varfasst, von Jos. Püregger. Wien, 1912. vi, 598 S. *Mon. 5901.*

Okrugić, M. Vorträge über Heeres-Verpflegung in technischer und administrativer Beziehung. Wien, 1895. xxiii, 621 S. pl. *Mon. 5902.*

Pidoll, Michael *Frhr.* **von.** Der heutige Automobilismus; ein Protest und Weckruf. Wien, 1912. vii, 105 S. *Mon. 5903.*

Rüstow, W. Die Feldherrnkunst des neunzehnten Jahrhunderts. 2. Aufl. Zür., 1867. viii, 912 S. *Mon. 5904.*

Schlesinger, Karl. Die Veränderungen des Geldwertes im Kriege; Vortrag, gehalten in der Ungarischen Volkswirtschaftlichen Gesellschaft am 3. Februar 1916. Wien, 1916. 22 S. *Mon. 5905.*

Schumpeter, Joseph. Das Sozialprodukt und die Rechenpfennige; Glossen und Beiträge zur Geldtheorie von heute. Tüb., 1918. 627-715 S. (*Sep. Abdr.:* Archiv für Sozialwissenschaft und Sozialpolitik. Bd. 44, Hft. 3) *Mon. 5906.*

Schwiedland, Eugen Peter. Volkswirtschaftslehre. (Bürstenabdruck) Chapt. 3: Der Wirtschaftliche Entwicklungsgang. n.p., n.d. 17 S. *Mon. 5907.*

Sieghart, Rudolf. Ernst von Plener (zu seinem siebzigsten Geburtstag) Wien, [1911] 11 S. (*Sep. Abdr.:* Österreichische Rundschau. Bd. 29, Hft. 2) *Mon. 5908.*

Sound currency, 1896; a compendium of accurate and timely information on currency questions intended for writers, speakers and students. N.Y., 1896. 626 p. *Eng. 1987.*

Spann, Othmar. Vom Begriff der Wirtschaft zum Begriffsgebäude der Volkswirtschaftslehre. Jena, 1918. 66 S. (*Sond. Abdr.:* Jahrbücher für Nationalökonomie und Statistik. Bd. 110, Folge 3, Bd. 55) *Mon. 5909.*

Voigt, A. Engräumige und weiträumige Bauweise in Freiburg i, B.; eine Entgegnung. Berl., 1907. 5 S. (*Sond. Abdr.:* Zeitschrift für Wohnungswesen. Jg. 5, No. 14, 1907) *Mon. 5910.*

Bandini, Salustio Antonio. Elogio di Salustio Antonio Bandini, sanese, scritto da guiuseppe gorani milanese, con note dell'autore. Milano, 1803. 107 p. (*In* Scrittori classici italiani di economia politica. Pt. moderna, tom. 1) *Ital. 1.*

Beccaria, Cesare. Prolusione letta il giorno 9 gennajo 1769 nell'apertura della nuova cattedra di scienze camerali nelle scuole palatine di Milano. Milano, 1804. 167-190 p. (*In* Scrittori classici italiani di economia politica. Pt. moderna, tom. 12) *Ital. 1.*

——— Tentativo analitico sui contrabbandi. Milano, 1804. 235-241 p. (*In* Scrittori classici italiani di economia politica. Pt. moderna, tom. 12) *Ital. 1.*

Broggia, C. A. Due frammenti estratti dal trattato politico della sanità. Milano, 1804. 359-362 p. (*In* Scrittori classici italiani di economia politica. Pt. antica, tom. 5) *Ital. 1.*

——— Lettera dell'autore al dottore giovanni lami. Milano, 1804. 363-367 p. (*In* Scrittori classici italiani di economia politica. Pt. antica, tom. 5) *Ital. 1.*

Carli, Gian Rinaldo. Rapporto del principe Kaunitz-Rietberg fatto A S.M.I. gli il ottobre 1776 su la riforma delle monete nello stato di Milano. Milano, 1804. 133-180 p. (*In* Scrittori classici italiani di economia politica. Pt. moderna, tom. 14) *Ital. 1.*

Schaaff, Marcus Christophorus. Dissertatio juridica inauguralis de jure fisci ad civitates mediatas S. municipales non pertinente. Gottinga, 1757. 40 p. *Lat. 321.*

Schröder, E. A. Über R. Stammler's Wirtschaft und Recht nach der materialistischen Geschichtsauffassung. Freib. i. B., n.d. 4 S. (*Sep. Abdr.:* Archiv für öffentliches Recht) *Mon. 5893.*

——— Ein neues System landwirtschaftlicher Spar- und Darlehens-Genossenschaften. Wien, 1899. 26 S. *Mon. 5892.*

II. RECHTSWISSENSCHAFT (JURISPRUDENZ)

Abbelohde. Über Recht und Billigkeit. Hamb., 1887. 28 S. (Sammlung gemeinverständl. wissenschaftl. Vorträge. Hft. 16) *Jur. 1.*

Adams, *Geheimer Justizrath, &c., hrsg.* Gutachten aus dem Anwaltstande über die erste Lesung des Entwurfs eines bürgerlichen Gesetzbuchs. Hrsg. im Auftrage des Deutschen Anwalt-Vereins. Berl., 1889. 80 S. *Jur. 727.*

Adickes, Franz. Zur Lehre von den Rechtsquellen insbesondere über die Vernunft und die Natur der Sache als Rechtsquellen und über das Gewohnheitsrecht. Cassel, 1872. 81 S. (Studien über die heitige Geltung des Römischen Rechts. 1) *Jur. 2.*

Adler, Karl. Bemerkungen zum österreichischen Versicherungsgesetzentwurf. Wien, 1908. 26 S. (*Abdr.:* Zeitschrift f. d. Privat- u. öffentliche Recht d. Gegenwart. Bd. 35) *Jur. 5.*

——— Das Streben nach Rechtsgemeinschaft. Berl., 1916. 4 S. (*In:* Recht u. Wirtschaft. Jahrg. 5, Mai 1916) *Jur. 6.*

——— Über Doppelversicherung und Überversicherung. Münch., 1912. 5 S. (*Sep. Abdr.:* Leipziger Zeitschrift f. Handels-, Konkurs- u. Versicherungsrecht. Jg. 6, Hft. 7) *Jur. 3.*

——— Die Umgestaltung des deutschen Handelsrechts. n. p., n. d. 18 S. (*Sep. Abdr.:* Monatschrift f. Handelsrecht u. Bankwesen. Hft. 1) *Jur. 7.*

——— Unverschuldetes Unrecht; Rektoratsrede. Wien, 1910. 35 S. *Jur. 4.*

——— Die Wirkungen des Rechtsirrthums mit einem Exkurs über den Ersitzungstitel. [Sep. Abdr. Ausg.] Jena, n. d. 76 S. *Jur. 8.*

——— Zum Rechte des Termingeschäftes. n. p., n. d. 32 S. (*Sep. Abdr.:* Archiv f. brgl. Recht. Bd. 17) *Jur. 10.*

——— Zur Entwicklungslehre und Dogmatik des Gesellschaftsrechts. Berl., 1895. 154 S. *Jur. 9.*

Adler, Sigmund. Das adelige Landrecht in Nieder- u. Oberösterreich und die Gerichtsreformen des VIII. Jahrhunderts. Wien, 1912. 58 S. *Jur. 15.*

——— Eheliches Güterrecht und Abschichtungsrecht nach den ältesten bairischen Rechtsquellen. Lpz., 1893. 112 S. *Jur. 13.*

——— Das Gültbuch von Nieder- und Oberösterreich und seine Function in der ständischen Verfassung. Stuttg., 1898. 42 S. *Jur. 12.*

——— Die politische Gesetzgebung in ihren geschichtlichen Beziehungen zum allgemeinen bürgerlichen Gesetzbuche. n. p., n. d. 59 S. port. (*Sond. Abdr.:* Festschrift zur Jahrhundertfeier des allgemeinen bürgerlichen Gesetzbuches) *Jur. 14.*

——— Über das Erbenwartrecht nach den ältesten bairischen Rechtsquellen. Bresl., 1891. 130 S. (Untersuchungen zur deutschen Staats- u. Rechtsgeschichte. Hft. 37) *Jur. 16.*

——— Die Unterrichtsverfassung Kaiser Leopolds II. und die finanzielle Fundierung der österreichischen Universitäten nach den Anträngen Martinis. Wien, 1917. 153 S. *Jur. 11.*

Ahrens, Heinrich. Naturrecht oder Philosophie des Staates. Auf dem Grunde des ethischen Zusammenhanges von Recht und Cultur. 6. Aufl. Wien, 1870-71. 2 Bde. in 1. xiv, 390; xvi, 530 S. *Jur. 18.*

——— Die organische Staatslehre auf philosophisch-anthropologischer Grundlage. Bd. 1: Die philosophische Grundlage und die allgemeine Staatslehre. Mit Rede, gehalten am 26. April beim Antritt des Lehramtes der Rechtsphilosophie. Wien, 1850. xx, 243, 25 S. (Die Philosophie des Rechts. Tl. 2) *Jur. 17.*

Altenburg, Felix. Das Publizitätsprinzip des Handelsregisters. [Diss.] Königsb., 1911. 95 S. *Jur. 668.*

Arizona (*Ter.*) *Laws, statutes, etc.* The Howell code. Adopted by the first legislative Assembly of the Territory of Arizona. Prescott, 1865. 491 p. *Jur. 214.*

Arndts, Ludwig. Juristische Encyklopädie und Methodologie. 3. Aufl. Münch., 1860. 79 S. *Jur. 20.*

——— Lehrbuch der Pandekten. 6. Aufl. Münch., 1868. xxii, 920 S. *Jur. 19.*

Asser, T. M. C. Das internationale Privatrechts; ein Leitfaden. Bearb. aus dem Holländischen von M. Cohn. Berl., 1880. 140 S. *Jur. 21.*

Baden. *Laws, statutes, etc.* Das badische Landrecht in neuer Fassung, nebst Ergänzungen. Mannh., 1879. xxvi, 735 S. *Jur. 22.*

Baron, J. Pandekten. Lpz., 1872. xxv, 950 S. *Jur. 23.*

——— do. 8. Aufl. 1893. xx, 809 S. *Jur. 24.*

Bauer, Anton. Ist das Kaiserthum Oesterreich bloss ein Länder-Complex, oder ein Staatenbund, oder ein Bundesstaat, oder eine untheilbare Monarchie? Wien, 1848. 54 S. *Jur. 25.*

——— Lehrbuch des Naturrechts. 2. verb. Aufl. Marb., 1816. xxvi, 402, ii S. *Jur. 26.*

Bavaria. *Laws, statutes, etc.* Die landwirthschaftlichen Gesetze Bayerns. Mit leichtfasslichen Anmerkungen, hrsg. von einem rechtskundigen Beamten. Abtl. 1-3. Würzb., 1862-68. 193 S. (Würzburger Volksausgabe. Bd. 10) *Jur. 669.*

Bekker, Ernst Immanuel. System des heutigen Pandektenrechts. Bd. 1. Weimar, 1886. 359 S. *Jur. 670.*

Beling, Ernst. Grundzüge des Strafrechts. 2. verb. Aufl. Jena, 1902. xii, 120 S. *Jur. 27.*

Benedikt, Moriz. Juristische Briefe. n.p., n.d. 21 S. (*Sond. Abdr.:* Allgemeine österreichische Gerichts-Zeitung) *Jur. 29.*

——— The moral insanity and its relations to criminology. Vienna, 1894. 6 p. *Jur. 28.*

Benevento. *Laws, statutes, etc.* Benevenuti Stracchae patritii anconitani, tractatus duo de assecurationibus et proxenetis atque proxeneticis, quorum prior ex oceano juris prolatus... Coloniae Allobrogum, 1751. 119 p. *Jur. 662.*

Benndorf, Otto. Adolf Exner. Worte zu seinem Gedächtniss bei der Aufstellung seiner Büste in den Arkaden der Universität Wien am 21. Juni 1896. Wien, 1896. 16 S. *Jur. 30.*

Berathung einer allgemeinen deutschen Wechsel-Ordnung. *Lpz., 20 Oct. bis zum 9. Dec. 1847.* Protocolle. Nebst dem Entwurfe einer Wechsel-Ordnung für die Preussischen Staaten... Lpz., 1848. lxxviii, 288 S. *Jur. 459.*

——— do. Hrsg. von Heinrich Thöl. Gött., 1866. ix, 264[56] S. *Jur. 460.*

Berger, J. N. Kritische Beiträge zur Theorie des österreichischen allgemeinen Privatrechtes. Wien, 1856. vii, 193 S. *Jur. 31.*

Bernatzik, Edmund, *hrsg.* Die österreichischen Verfassungsgesetze. Lpz., 1906. x, 772 S. (Studienausgabe österreichischer Gesetze. Bd. 3) *Jur. 32.*

——— Über Stintzing's Geschichte der deutschen Rechtswissenschaft. Tüb., 1900. 14 S. (*Sep. Abdr.:* Archiv für öffentliches Recht) *Jur. 34.*

——— Über Tezner's Zur Lehre von dem freien Ermessen der Verwaltungsbehörden als Grund der Unzuständigkeit der Verwaltungsgerichte. Wien, 1891. 16 S. (*Sond. Abdr.:* Zeitschrift für das Privat- und öffentliche Recht der Gegenwart. Bd. 18) *Jur. 35.*

——— Der Verfassungsstreit zwischen Schweden und Norwegen. Wien, 1899. 42 S. (*Sep. Abdr.:* Zeitschrift f. d. Privat- u. öffentliche Recht d. Gegenwart. Bd. 26) *Jur. 33.*

Bernhardi, Heinrich. Handwörterbuch zum bürgerlichen Gesetzbuche. 3. verm. Aufl. Berl., 1902. viii, 419 S. *Jur. 37.*

Beschorner, Julius Hermann. Das deutsche Eisenbahnrecht, mit besonderer Berücksichtigung des Aktien- und Expropriationsrechtes. Erl., 1858. ix, 319 S. *Jur. 36.*

Beseler, Georg. System des gemeinen deutschen Privatrechts. Lpz., 1847-55. 3 Bde. xii, 387; 554; viii, 550, ii S. *Jur. 38.*

——— Volksrecht und Juristenrecht. Mit erster Nachtrag; G. J. Puchta. Lpz., 1843-44. 2 Bde. in 1. xi, 364; 30 S. *Jur. 39.*

Bethmann-Hollweg, M. A. v. Ueber Gesetzgebung und Rechtswissenschaft als Aufgabe unserer Zeit. Bonn, 1876. 66 S. *Jur. 40.*

Binding, Karl. Grundriss zur Vorlesung über gemeines deutsches Strafrecht. 1: Einleitung und allgemeiner Theil. 3. umg. & verb. Aufl. Lpz., 1884. viii, 192 S. *Jur. 41.*

Blackstone, William. An analysis of the laws of England. 6. ed. Oxf., 1771. xvi, 230, xv p. *Jur. 43.*

——— Commentaries on the laws of England. 4. ed. Oxf., 1770. 4 v. *Jur. 44.*

——— do. Abr. by R. M. Kerr. New ed. Lond., 1869. xx, 645 p. *Jur. 42.*

Bluntschli, J. C. Lehre vom modernen Stat. Stuttg., 1875-76. 3 Bde. xii, 636; viii, 675; x, 664 S. *Jur. 45.*

Tl. 1-2, 5. umgearb. Aufl. des Bd. 1-2 des Allgemeinen Statsrechts.

Bonald, H. v. Die Urgesetzgebung. Aus dem Französischen. Mainz, 1825. xvi, 420 S. *Jur. 46.*

Breitenstein, Max. Einige principielle Bedenken gegen den neuen Strafgesetzentwurf für Oesterreich. Wien, 1890. 42 S. *Jur. 48.*

Breuer, Emil. Die Collation anrechenbarer Gaben und reiner Schenkungen und ihr Einfluss auf die Bestimmung des Pflichtteils nach österreichischem Rechte. Wien, 1901. 48 S. *Jur. 47.*

Brichta, Moriz. Zurechnungsfähigkeit oder Zweckmässigkeit? Ein offenes Wort an unsere Kriminalistik. Lpz., 1903. 129 S. *Jur. 49.*

Brinz, Alois. Lehrbuch der Pandekten. Erl., 1857-60. 2 Bde. xvi, 650; vi, 651-1718 S. *Jur. 50.*

Brisson, Barnabé. Lexicon juridicum; hoc est, juris civilis et canonici in schola atque foro usitatarum vocum penus. Ex antiquis et recentioribus jurisconsultis ac lexicographis, praecipue ex Brisonii, Hotmani, & Prateii lexicis, item ex Cujacii observarionibus et commentariis... Accessit legum populi romani copiosus index. n.p., 1599. xvi, 1121 p. *Jur. 317.*

Brockhausen, Carl. Die österreichische Gemeindeordnung (Grundgedanken und Reformideen) Wien, 1905. viii, 240 S. *Jur. 53.*

——— Die Strafpflicht der politischen Behörden. Wien, 1898. 24 S. (*Sep. Abdr.:* Zeitschrift f. d. Privat- u. öffentliche Recht d. Gegenwart. Bd. 25) *Jur. 52.*

——— Ueber das sogenannte Verbotsrecht der landesfürstlichen politischen und polizeilichen

Behörden in Oesterreich. Wien, 1896. 24 S. (*Sep. Abdr.:* Zeitschrift f. d. Privat- u. öffentliche Recht d. Gegenwart. Bd. 23) *Jur. 51.*

Bromme, Traugott. Die Verfassungen der Vereinigten Staaten von Nord-Amerika, der Freistaaten Pennsylvania und Texas, der Königreiche Belgien und Norwegen, die Bundesverfassung der Schweiz und die englische Staatsverfassung. Zur Beantwortung der Frage: Ob Republik, ob konstitutionelle Monarchie? Stuttg., 1848. xiv, 178 S. *Jur. 54.*

Bruck, Felix. Zur Lehre von der criminalistischen Zurechnungsfähigkeit. Bresl., 1878. 159 S. *Jur. 55.*

Brunnenmeister, E. Grundriss zur Vorlesung über österreichisches Strafprocessrecht mit Beilagen. Wien, 1893. 144 S. *Jur. 56.*

Brunstein, Joseph Ludwig. Das Administrativ-Verfahren und seine Reform. Wien, 1900. 32 S. *Jur. 58.*

——— Der behördliche Konsens für gewerbliche Betriebsanlagen. Wien, 1907. 22 S. *Jur. 59.*

Büchel, Konrad. Ueber die Natur des Besitzes. Marb., 1868. 66 S. *Jur. 60.*

Burlamaqui, J. Jaques. Elémens du droit naturel. Lausanne, 1775. lxxxiv, 312 p. *Jur. 62.*

——— Principes du droit de la nature et des gens, et du droit public général. Nouv. éd., rev. & augm., par M. Cotelle. Par., 1821. viii, 948 p. *Jur. 61.*

Capesius, Victor. Erlaubte nächtliche Ruhestörung. Tl. 2: Das Verfahren von dem h. k. k. Verwaltungsgerichtshofe und die Entscheidung des letzteren. Wien, 1885. 26 S. *Jur. 64.*

Carolina constitutio criminalis. Hals oder peinliche Gerichtsordnung Kaiser Karls V. und des H. Röm. Reichs nach der Originalausgabe vom Jahre 1533. Hrsg. & erl. von Curt Müller. Lpz., n.d. 112 S. *Jur. 167.*

Carpzov, Conrad, *praeses.* Dissertatio inauguralis ad pacificationem religiosam Augustanam de anno 1555...., publicè ventilandam proponit Cornelius Crull. Witteberg, 1631. [64] p. *Jur. 81.*

Eines christlichen JCti Bedencken von Injurien-Processen. Lpz., 1701. 39 S. *Jur. 81A.*

Constitutionen der europäischen Staaten seit den letzten 25 Jahren. Lpz., 1817-25. 4 Bde. *Jur. 68.*

Corpus juris canonici. Corpus juris canonici Gregorii XIII. pont. max. jussu editum Petropithoeo, et Francisco fratre, jurisconsultis, ad veteres codices manuscriptos restitutum, et notis illustratum. Ex Bibliotheca illustrissimi D. D. Claudii Le Peletier,... Par., 1695. 2 v. in 1. [64]492; vi,488[88]140 p. *Jur. 661.*

Corpus juris civilis. Corpus juris civilis in quatuor partes distinctum, Dionysio Gothofredo jc. auctore, cui appendicis & auctarii loco, aliquot, quae prioribus hujus formae editionibus defuerunt, adjecta sunt, inprimis Francisci Modii jc. Brugensis ad omnes L. Pandectarum & XII. Codices libros notae... Editio omnium novissima... Francf. a. M., 1663. 1 v. (various pagings) *Jur. 69.*

Corpus juris civilis. *Institutiones.* Gaii et Justiniani Institutiones Juris romani. Recognoverung annotationem adiecerunt conjunctasque ediderunt Clem. Aug. Car. Klenze et Eduardus Böcking. Berl., 1829. xvi, 294 p. *Jur.137.*

Corpus Juris Germanici tam publici quam privati academicum. Bearb. von G. Emminghaus. Nebst Supplemente. Jena, 1824-44. 3 Bde. xii, 620; 782; viii, 416 S. *Jur. 70.*

Corpus Juris Publici S. R. Imperii Academicum, enthaltend des Heil-Röm. Reichs Grund-Gesetze, insonderheit die güldne Bulle, den Land- und Regligionsauch Westphälisch- und andere Frieden, die Cammer-Gerichts-Reichs-Hof-Raths-Rothweilischen Hof-Gerichts und andere Ordnungen. Zusammen getragen von J. J. Schmauss. 3. Aufl. Franckf., 1735. 1642[22] S. *Jur. 71.*

Cosack, Konrad. Lehrbuch des Handelsrechts. 8. vollst. umgearb. Aufl. Stuttg., 1920. xii, 580 S. *Jur. 728.*

Czyhlarz, Carl *Ritter* **von.** Lehrbuch der Institutionen des römischen Rechtes. 3., verb. Aufl. Wien, 1895. xii, 421 S. *Jur. 73.*

——— do. 5.-6. Aufl. 1902. *Jur. 73A.*

Dahn, Felix. Rechtsphilosophische Studien. Berl., 1883. 310 S. *Jur. 74.*

——— Die Vernunft im Recht: Grundlagen der Rechtsphilosophie. Berl., 1879. iv, 220 S. *Jur. 75.*

Dalloz, Edouard, & Vergé, Charles. Les codes annotés. Code civil annoté et expliqué d'après la jurisprudence et la doctrine. Avec supplément. Par., 1873-90. 3 v. viii, 1142; 1291; 845 p. *Jur. 65.*

Daoyz, Stephano. Juris civilis summa, seu Index copiosus, non solum ea quæ in glossis, sed et textuum omnium veros sensus continens, maximà distinctione contextus... In hac ed. mediolanensi accuratè recognitus, nov. additionibus loeupletatus, ac demùm mendis omnibus vindicatus. Mediolani, 1742. 2 v. iv, 610; 664 p. *Jur. 660.*

Demelič, Fedor. Le droit coutumier des Slaves méridionaux d'après les recherches de M. V. Bogišič. Par., 1876. 156 p. (*Extr.:* Revue de législation ancienne et moderne, française et etrangère. 1876) *Jur. 76.*

Demelius, Ernst. Kritische Studien zu den Gesetzentwürfen aus dem Jahre 1893 betreffend die Reform des civilgerichtlichen Verfahrens in Oesterreich. Hft. 2. Wien, 1895. 82 S. *Jur. 77.*

Dernburg, Heinrich. Lehrbuch des preussischen Privatrechts und der Privatrechtsnormen

des Reichs. 3.-4. Aufl. Halle. a. S., 1882-84. 3 Bde. xx, 1038; xiv, 994; xii, 774 S. *Jur. 78.*

——— Pandekten. 4., verb. Aufl. Berl., 1894. 3 Bde. in 2. xx, 743; viii, 403; xii, 378 S. *Jur. 79.*

Deutschland. *Laws, statutes, etc.* Bankgesetz vom 14. März 1875, nebst Abänderung und den ergänzenden Bestimmungen. Giessen [1875] 21 S. (Deutsche Reichsgesetze in Einzel-Abdrucken. Nr. 166, VII. 10a) *Jur. 671.*

——— Das bürgerliche Gesetzbuch nebst dem Einführungsgesetze für das Deutsche Reich. Text-Ausg. mit Sachregister. Lpz., 1896. xiii, 571, 43 S. *Jur. 672.*

———Bürgerliches Gesetzbuch nebst Einführungsgesetz mit den Motiven und sonstigen gesetzgeberischen Vorarbeiten, hrsg. von Dr. Haidlen. Stuttg., 1897. 4 Bde. *Jur. 165.*

——— Entwurf eines Handelsgesetzbuchs und Entwurf eines Einführungsgesetzes nebst Denkschrift zu dem Entwurf eines Handelsgesetzbuchs und eines Einführungsgesetzes in der Fassung der dem Reichstag gamachten Vorlage. Berl., 1897. vi, 345 S. *Jur. 108A.*

——— Entwurf eines Reichs-Eisenbahn-Gesetzes, aufgestellt im Reichs-Eisenbahn-Amt. Berl., 1874. 136 S. *Jur. 673.*

——— Gesetz, betreffend die gemeinsamen Rechte der Besitzer von Schuldverschreibungen vom 4. Dezember 1899. Handausg. mit Erläuterungen und ausführlichem Sachregister von Friedrich Bonschab. Münch., 1900. xii, 35 S. *Jur. 674.*

——— Gesetz betreffend die privatrechtlichen Verhältnisse der Binnenschifffahrt und der Flösserei vom 15. Juni 1895. Giessen [1895] 38, 7 S. (Deutsche Reichsgesetze in Einzel-Abdrucken. Nr. 196-198, II. 19, II. 19a) *Jur. 675*

——— Hals oder Peinliche Gerichtsordnung Kaiser Karls V. und des H. Röm. Reichs nach dern Originalausgabe vom J. 1533. Hrsg. und erl. von Curt Müller. Lpz., n.d. 112 S. (Universal-Bibliothek. 2990) *Jur. 676.*

——— Handelsgesetzbuch für das Deutsche Reich nebst dem Einführungsgesetze. Text-Ausg. mit ausführlichen Registern. Berl., 1897. 331 S. *Jur. 677.*

——— Handelsgesetzbuch vom 10. Mai 1897. Abtl. 2, Buch 4: Seehandel, mit Einführungsgesetz, Anmerkungen & Sachregister. Giessen [1897] 100 S. (Deutsche Reichsgesetze in Einzel-Abdrucken. Nr. 219/222, II. 25) *Jur. 678.*

——— Hypothekenbankgesetz, vom 13. Juli 1899. Text-Ausg. mit Einleitung, Anmerkungen und Sachregister, von Heinrich Göppert. Berl., 1900. xx, 137 S. (Guttentag'sch Sammlung deutscher Reichsgesetze. Nr. 51) *Jur. 679.*

——— J. von Staudinger's Kommentar zum bürgerlichen Gesetzbuch für das Deutsche Reich nebst Einführungsgesetz. Buch 3: Sachenrecht, erläutert von K. Kober. Hrsg. von Theodor Löwenfeld, &c. 2. vollst. neubearb. Aufl. Münch., 1903. 80 S. *Jur. 680.*

——— Motive zu dem Entwurfe eines bürgerlichen Gesetzbuches für das Deutsche Reich. Mit Sachregister. Berl., 1888. 6 Bde. *Jur. 109.*

——— Das Reichsbankgesetz, vom 14. März 1875 in der durch die Gesetze vom 18. Dezember 1889, 7. Juni 1899, 19. März 1900 und 1. Juni 1909 bewirkten Fassung, nebst dem Reichsbankstatut. Eingel. und erläutert von J. Gunz und S. Merzbacher. Münch., 1910. xliv, 191 S. (Deutsche Reichsgesetze) *Jur. 681.*

——— Reichsgesetz, betreffend die Gesellschaften mit beschränkter Haftung in der Fassung der Bekanntmachung vom 20. Mai 1898. Erläutert und mit Entwurf eines Gesellschaftsvertrages, hrsg. von Sigmund Merzbacher. 2. neu bearb. Aufl. Münch., 1904. x, 214 S. (Deutsche Reichsgesetze) *Jur. 682.*

——— Die Reichsgesetzgebung über Münz- und Bankwesen, Papiergeld, Prämienpapiere und Reichsanleihen. Text-Ausg. mit Anmerkungen und Sachregister, von R. Koch. Berl., 1885. xxxix, 269 S. (Deutsche Reichsgesetzgebung. Nr. 26) *Jur. 683.*

——— do. 5. Aufl. Berl., 1905. *Jur. 683A.*

——— Reichsstempelgesetz (neues Börsensteuergesetz) vom 27. April 1894. Giessen [1894] 18 S. (Deutsche Reichsgesetze in Einzel-Abdrucken. Nr. 177, VII. 2a) *Jur. 684.*

——— Sammlung kleinerer Reichsgesetze und Verordnungen handelsrechtslichen Inhalts; eine Ergänzung zum Handelsgesetzbuch. Textausg. 3., stark verm. und bis zur Gegenwart fortgeführte Aufl. Münch., 1910. xi, 747 S. (Deutsche Reichsgesetze) *Jur. 685.*

——— Sammlung kleinerer Reichsgesetze und Verordnungen privatrechtlichen Inhalts; eine Ergänzung zum Bürgerlichen Gesetzbuche und seinen Nebengesetzen. Textausg. 2. neu bearb. und sehr verm. Aufl. Münch., 1908. viii, 277 S. *Jur. 686.*

——— Scheckgesetz, vom 11. März 1908. Text-Ausgabe mit Einleitung, Anmerkungen und Sachregister von Max Apt. Mit Anhang: Postscheckordnung. 5. durchgearb. Aufl. Berl., 1909. 240 S. (Guttentag'sch Sammlung deutscher Reichsgesetze. Nr. 85) *Jur. 687.*

——— Seemannsordnung vom 27. Dezember 1872. Giessen [1872] 22 S. (Deutsche Reichsgesetze in Einzel-Abdrucken. Nr. 62/63, II. 7) *Jur. 688.*

——— Waarenbezeichnungen; Gesetz zum Schutz der Waarenbezeichnungen vom 12. Mai 1894, & Gesetz, betr. die Abzahlungsgeschäfte vom 16. Mai 1894. Giessen [1894] [13] S. (Deutsche Reichsgesetze in Einzel-Abdrucken. Nr. 179, II. 5a, II. 17) *Jur. 689.*

Deutschland *Reichstag.* Erste, zweite und dritte Berathung des Entwurfs eines Handelsgesetzbuchs und des Entwurfs eines Einführungs-

gesetzes im Reichstage. Stenographische Berichte. Berl., 1897. 135 S. *Jur. 108.*

Droste-Hülshoff, Clem Aug. von. Lehrbuch des Naturrechtes oder der Rechtsphilosophie. 2. Aufl. Bonn, 1831. xvi, 316 S. *Jur. 82.*

Duncker, Ludwig. Das Gesammteigenthum. 2. Marb., 1843. viii, 231 S. *Jur. 83.*

Eberty, Felix. Versuche auf dem Gebiete des Naturrechts. Lpz., 1852. vi, 164 S. *Jur. 84.*

Ehrenzweig, Armin. Die österreichische Erbfolgeordnung. Wien, 1903. 27 S. *Jur. 87.*

——— Die sogenannten zweigliedrigen Verträge insbesondere die Verträge zu Gunsten Dritter nach gemeinem und österreichischem Rechte. Wien, 1895. viii, 196 S. *Jur. 86.*

——— Ueber den Rechtsgrund der Vertragsverbindlichkeit; eine rechtsphilosophische Untersuchung. Wien, 1889. 90 S. *Jur. 85.*

——— Die Zahlungsunfähigkeit; Vortrag. [Wien] 1902. 14 S. (*Sond. Abdr.:* Allgemeine österreichische Gerichts-Zeitung) *Jur. 667.*

Ehrlich, Eugen. Anton Menger. Stuttg., 1906. 34 S. (*Sond. Abdr.:* Süddeutsche Monatshefte. Jg. 3, Hft. 9) *Jur. 92.*

——— Arbeiterschutz im Privatrechte. Wien, 1891. 3 Bde. 3; 3; 3 S. (*In:* Arbeiterschutz. Jg. 2, Nr. 18, 19, 20) *Jur. 95, Jur. 96, Jur. 97.*

——— Die Börsenschiedsgerichte. Wien, 1895. 14 S. (*Sep. Abdr.:* Neue Revue. Nr. 9, 1895) *Jur. 89.*

——— Der Entwurf eines bürgerlichen Gesetzbuchs und die socialpolitischen Bestrebungen der Gegenwart. n. p., 1890. 15 S. (*Sep. Abdr.:* Unsere Zeit) *Jur. 94.*

——— Freie Rechtsfindung und freie Rechtswissenschaft; Vortrag. Lpz., 1903. vi, 40 S. *Jur. 93.*

——— Griechische Eindrücke. Czernowitz, 1905. 28 S. (*Sep. Abdr.:* Neue freie Presse) *Jur. 104.*

——— Gutachten über die Frage: Was kann geschehen, um bei der Ausbildung das Verständnis des Juristen für psychologische, wirtschaftliche und soziologische Fragen in erhöhtem Masse zu fördern? [Abdr. Ausg.] n. p., n. d. 21 S. *Jur. 103.*

——— Eine Hochschule für Gesellschaftswissenschaften; Denkschrift. Wien, n. d. 21 S. *Jur. 100.*

——— Das lebende Recht der Völker der Bukowina. Czernowitz, 1913. 16 S. *Jur. 102.*

——— Recht und Prätor; eine Erledigung. Wien, n. d. 14 S. (*Sep. Abdr.:* Zeitschrift f. d. Privat- u. öffentliche Recht d. Gegenwart. Bd. 32) *Jur. 98.*

——— Sociale Gesetzgebungspolitik auf dem Gebiete des deutschen Privatrechts. Lpz., 1890. 19 S. (*In:* Unsere Zeit. Jg. 1890, Hft. 5) *Jur. 88.*

——— Soziologie des Rechts. Lpz., 1914. 10 S. (*Sond. Abdr.:* Die Geisteswissenschaften. Jg. 1 (1913/14), Hft. 9) *Jur. 101.*

——— Soziologie und Jurisprudenz. Czernowitz, 1906. 23 S. (*Sond. Abdr.:* Oesterreichische Richter-Zeitung) *Jur. 91.*

——— Das Stillschweigen im Handelsverkehre. Wien, 1889. 3 S. (*In:* Kaufmännische Zeitschrift. Jg. 15, Nr. 23, 1889) *Jur. 99.*

——— Die stillschweigende Willenserklärung. Berl., 1893. xii, 296 S. *Jur. 90.*

Eichhorn, Karl Friedrich. Einleitung in das deutsche Privatrecht mit Einschluss des Lehenrechts. 5. verb. Ausg. Gött., 1845. xxxii, 951 S. *Jur. 105.*

Elsner, Leo. Die richterliche Unabhängigkeit und das justizministerielle Aufsichtsrecht. Wien, 1914. 4 S. (*In:* Oesterr. Richterzeitung. Jg. 7, Nr. 2 u. 3) *Jur. 106.*

Emminghaus, Gustav, *hrsg.* Corpus juris germanici tam publici quam privati academicum. Mit Supplemente. Jena, 1824-44. 3 Bde. *Jur. 70.*

Endemann, Wilhelm. Das deutsche Handelsrecht, systematisch dargestellt. 2. verb. Aufl. Heidelb., 1868. xx, 879 S. *Jur. 107.*

Esmarch, Karl. Römische Rechtsgeschichte. 3. verb. Aufl. Kassel, 1888. xiii, 457 S. *Jur. 110.*

Etschfeld, Heinrich Brandhuber von. Ueber Dispensation und Dispensationsrecht nach katholischem Kirchenrecht. Lpz., 1888. x, 116 S. *Jur. 111.*
Bibliographie: S. v-viii.

Ettinger, Markus. Gutachten über die Frage des Arbeitsnormenvertrages und die Schadenersatzpflicht wegen Verrufserklärungen; erstattet für den 29. deutschen Juristentag. n. p., 1908. 116 S. (*Sond. Abdr.:* Verhandlungen d. XXIX. deutschen Juristentages. Bd. 4) *Jur. 112.*
Bibliographie: S. 84-95.

——— Zur Praxis des Wiederaufnahmeverfahrens; ein Wahrheitsbeweis wider richterliche Ueberbürdung und geheimes Vorverfahren. Tl. 3. Oedenb., n. d. 72 S. *Jur. 113.*

Exner, Adolf. Der Begriff der höheren Gewalt (vis major) im römischen und heutigen Verkehrsrecht. Wien, 1883. 86 S. *Jur. 115.*

——— Erinnerung an Brinz; Vortrag. Wien, 1888. 28 S. port. *Jur. 116.*

——— Grundriss zu Vorlesungen über Geschichte und Institutionen des römischen Rechts. Wien, 1882. viii, 179 S. *Jur. 114.*

——— Die imaginäre Gewalt im altrömischen Besitzstörungsverfahren. Weimar, 1887. 31 S. *Jur. 117.*

Fassel, Hirsh B. Das mosaischrabbinische Gerichts-Verfahren in civilrechtlichen Sachen. Gross-Kanizsa, 1859. x, 295 S. *Jur. 118.*

Ferneck, Alexander Hold v. Die Rechtswidrigkeit; eine Untersuchung zu den allgemeinen Lehren des Strafrechtes. Bd. 1: Der Begriff der Rechtswidrigkeit. Jena, 1903. xiii, 400 S. *Jur. 119.*

Bibliographie: S. ix-xiii.

Fischel, Eduard. Die Verfassung Englands. 2. verb. Aufl. Berl., 1864. xxiv, 569 S. *Jur. 120.*

Bibliographie: S. xxiv.

Fischer-Colbrie, Eduard. Die Anfechtung von Hypotheken durch Nach-hypothekare nach österreichischem Rechte. Wien, 1902. v, 118 S. *Jur. 121.*

——— Bemerkungen über die Erbenhaftung nach österreichischem Rechte. Wien, 1908. 16 S. (*Sep. Abdr.:* Zeitschrift f. Notariat u. freiwillige Gerichtsbarkeit in Österreich) *Jur. 122.*

——— Ueber das Vermächtnis von Gattungssachen „aus dem Nachlasse" nach österreichischem Rechte. Wien, 1915. 10 S. (*Sep. Abdr.:* Zeitschrift f. d. Privat- u. öffentliche Recht d. Gegenwart. Bd. 41) *Jur. 123.*

France. *Laws, statutes, etc.* Code civil des Français. Ed. originale et seule officielle. Par., 1804. 579, 108 p. *Jur. 66.*

——— Code de commerce. Ed. originale et seule officielle. Par., 1810. 212, 47, 58 p. *Jur. 67.*

——— Frankreich's Gesetze über das Moratorium aus den Jahren 1830, 1848, 1870 und 1871, von dem K. K. Österreichischen Justiz-Ministerium zur Veröffentlichung mitgetheilt. Mit Original-Texte. Wien, n. d. 32 S. *Jur. 124.*

Friedberg, Emil. Lehrbuch des katholischen und evangelischen Kirchenrechts. 2., umgearb. Aufl. Lpz., 1884. xvi, 464 S. *Jur. 125.*

Friedmann, Otto. Bemerkungen zum Entwurfe einer Strafprocessnovelle. Wien, 1894. 22 S. (*Sond. Abdr.:* Allgemeine österreichische Gerichts-Zeitung. Jg. 44, Nr. 39-41) *Jur. 129.*

——— Geheime Verhandlungen und Wahrung von Geheimnissen im gerichtlichen Verfahren; legislative Studie. Wien, 1895. viii, 120 S. *Jur. 132.*

——— Gutachten über die in dem Entwurfe eines Gerichtsverfassungsgesetzes geplante Reform des Richterstandes. Wien, 1896. 186 S. (*Sep. Abdr.:* Österr. Advokatentag. 10) *Jur. 128.*

——— Internationale Chronik. Oesterreich 1890-1893. Berl., [1890-93] 2 Bde. 23; 19 S. (*Sep. Abdr.:* Zeitschrift f. d. gesamte Strafrechtswissenschaft. Bd. 14, Hft. 6 u. Bd. 15, Hft. 1) *Jur. 131.*

——— Objectives Pressverfahren und Officialverfolgung bei Ehrenbeleidigungen. Wien, 1888. 24 S. (*Sep. Abdr.:* Allgemeine österreichische Gerichts-Zeitung) *Jur. 130.*

——— Das Recht der Wahrheit und der Schutz des guten Namens vom legislativen Standpunkt. Lpz., 1901. 49 S. *Jur. 133.*

——— Über Kries's Lehrbuch des deutschen Strafprocessrechtes. Wien [1896] 13 S. (*Sep. Abdr.:* Zeitschrift für das Privat- und öffentliche Recht der Gegenwart. Bd. 23) *Jur. 127.*

——— Vorschläge zur Umgestaltung des österreichischen Pressrechtes sowie des Rechtsschutzes in Beleidigungssachen. Lpz., 1901. xiii, 242 S. *Jur. 134.*

——— Zur Reform des österreichischen Strafrechtes. Mit Berücksichtigung des Strafgesetzentwurfes vom 30. Juni 1891. Wien, 1891. xvi, 260 S. *Jur. 126.*

Fries, Jakob. Philosophische Rechtslehre und Kritik aller positiven Gesetzgebung. Jena, 1803. xx, 179 S. *Jur. 135.*

Frühwald, Karl, *bearb.* Handlexikon zum österreichischen Reichsgesetzblatt; ein alphabetisches Nachschlageregister über sämmtliche bisher erschienenen Jahrgänge des Reichsgesetzblattes. Mit Ergänzungsband, 1888-1894. Wien, 1888-1895. 2 Bde. viii, 500; 178 S. *Jur. 690.*

Frydmann, Marcell. Systematisches Handbuch der Vertheidigung im Strafverfahren. Wien, 1878. xvi, 415 S. *Jur. 136.*

Gaii et Justiniani institutiones juris Romani. Recognoverunt annotationem adiecerunt conjunctasque ediderunt Clem. Aug. Car. Klenze et Eduardus Böcking. Berl., 1829. xvi, 294 p. *Jur. 137.*

Gerber, C. F. v. System des deutschen Privatrechts. 2. verb. Aufl. Jena, 1870. xxxii, 752 S. *Jur. 138.*

Gfrörer, Aug. Fr. Zur Geschichte deutscher Volksrechte im Mittelalter. Nach dem Tode des Verfassers, hrsg. von J. B. Weiss. Schaffhausen, 1865-66. 2 Bde. xx, 441; ix, 392 S. *Jur. 139.*

——— do. *Jur. 140.*

Gierke, Otto. Personengemeinschaften und Vermögensinbegriffe in dem Entwurfe eines bürgerlichen Gesetzbuches für das Deutsche Reich. Berl., 1889. 122 S. (Beiträge zur Erläuterung u. Beurtheilung d. Entwurfes eines bürg. Gesetzbuches f. d. Deutsche Reich. Hft. 18) *Jur. 142.*

——— Die soziale Aufgabe des Privatrechts; Vortrag. Berl., 1889. 46 S. *Jur. 141.*

Glaser, Julius. Schwurgerichtliche Erörterungen; die Fragenstellung im Schwurgerichtsverfahren, zur Juryfrage. 2. Aufl. Wien, 1875. 154 S. *Jur. 144.*

——— Zur Juryfrage. Wien, 1864. 70 S. *Jur. 143.*

Glasson, E. Le droit de succession dans les lois barbares. Par., 1886. 54 p. (*Extr.:* Nouvelle revue historique de droit française et étranger) *Jur. 145.*

Globočnik, Anton. Allgemeines Gesetz-Repertorium. 2. verm. Aufl. Laibach, 1882. viii, 458 S. *Jur. 151.*

Gochnat, Carl, *hrsg.* Handbuch der politischen, Polizei-, Justiz,- und Steuer-Gesetze und Verord-

nungen für die politisch-administrativen Behörden und Gemeindeämter im österreichischen Kaiserstaate. Krems., 1862-63. 2 Bde. 896; 858, 99 S. *Jur. 146.*

Göschen, Joh. Friedr. Ludw. Vorlesungen über das gemeine Civilrecht. Hrsg. von A. Erxleben. Gött., 1838-40. 3 Bde. xxvi, 645; xii, 426, xviii, 716; x, 226, xxvi, 692 S. *Jur. 152.*

Göschen, Otto. Das sächsische Landrecht nach der Quedlinburger Pergamenthandschrift. Halle, 1853. xlii, 80 S. *Jur. 147.*

Goldschmidt, L. Handbuch des Handelsrechts. Bd. 1, Abtl. 1-2. Erl., 1864-68. 2 Bde. xxvi, 524; xxiii, 525-1235 S. *Jur. 148.*

——— do. Bd. 1, Abtl. 2, Hft. 1. 2. Aufl. 1883. 128 S. *Jur. 150.*

——— System des Handelsrechts mit Einschluss des Wechsel-, See- und Versicherungsrechts im Grundriss. 2., verm. Aufl. Stuttg., 1889. 248 S. *Jur. 149.*

Grimm, Jacob. Deutsche Rechtsalterthümer. 3. Ausg. Gött., 1881. xxvi, 971 S. *Jur. 153.*

Gros, Karl Heinrich v. Lehrbuch der philosophischen Rechtswissenschaft oder des Naturrechts. 6. Ausg. Stuttg., 1841. xiv, 194 S. *Jur. 154.*

Gross, Karl. Friedrich Maassen 1823-1900. Wien, 1901. 9 S. (*Sond. Abdr.:* Almanach d. Kaiserl. Akademie d. Wissenschaften. Jahrg. 50, 1900) *Jur. 156.*

——— Lehrbuch des katholischen Kirchenrechts, mit besonderer Berücksichtigung der particulären Gestaltung desselben in Österreich. Wien, 1894. xii, 426 S. *Jur. 155.*

Grünberg, Karl. Bauten auf fremdem Grund; ein Beitrag zur Würdigung des Erbbaurechtes. Wien, 1903. v, 95 S. (Schriften d. österr. Gesellschaft f. Arbeiterschutz. Hft. 4) *Jur. 157.*

Grünhut, Carl Samuel. Die Gesellschaft mit beschränkter Haftung nach österreichischem Recht. Wien, 1907. 68 S. (*Sep. Abdr.:* Neue freie Presse, vom 14. April 1906) *Jur. 160.*

——— Grundriss des Wechselrechts. Lpz., 1899. vii, 24 S. (Grundriss d. österr. Rechts. Bd. 1, Abtl. 8) *Jur. 159.*

——— Joseph Unger. Wien, 1913. 4 S. (*Sep. Abdr.:* Zeitschrift f. d. Privat- u. öffentliche Recht d. Gegenwart. Bd. 40) *Jur. 606.*

——— Lehrbuch des Wechselrechts. Lpz., 1900. x, 459 S. *Jur. 158.*

Gumplowicz, Ludwig. Geschichte der Staatstheorien. Innsb., 1905. xi, 592 S. *Jur. 162.*

———Philosophisches Staatsrecht; systematische Darstellung für Studirende und Gebildete. Wien, 1877. vii, 195 S. *Jur. 161*

Häberlin. Handbuch des Teutschen Staatsrechts nach dem System des Herrn Geheimen Justizrath Pütter. Berl., 1794-97. 3 Bde. x, 620, ii; iv, 570, i; viii, 688 S. *Jur. 164.*

Hahn, Friedrich von. Commentar zum allgemeinen deutschen Handelsgesetzbuch. Braunschweig, 1863-67. 2 Bde. in 1. xlviii, 518; viii, 586 S. *Jur. 166.*

Hamburger, Leo. Das Recht auf die Deckung bei der nichtakzeptablen Tratte. Wien, 1913. 99 S. (*Sond. Abdr.:* Allgemeine öster. Gerichtszeitung. Jg. 1913, Nr. 38/39, 41, 42, 44 u. 45) *Jur. 168.*

Hammerschlag, Paul. Ueber die Rückforderbarkeit der Deckung bei Differenzgeschäften. Mit einer Zusammenstellung der einschlägigen Entscheidungen des Obersten Gerichtshofes. Wien, 1901. 79 S. *Jur. 169.*

Hammurabi, *king of Babylonia.* Die Gesetze Hammurabis Königs von Babylon um 2250 v. Chr., das älteste Gesetzbuch der Welt. Übers. von Hugo Winckler. 2. verb. & verm. Aufl. Lpz., 1903. 44 S. pl. (Der alter Orient. Jg. 4, Hft. 4) *Ges. 404.*

Hanausek, Gustav. Anträge der Kommission zur Förderung der Verwaltungsreform, 1. betreffend die Reform der rechts- und staatswissenschaftlichen Studien, 2. betreffend die Vorbereitung und die Prüfung für den juristischen Konzeptsdienst der politischen und der Finanzverwaltung. Münch., 1914. 33 S. (*Sond. Abdr.:* Kritische Vierteljahresschrift f. Gesetzgebung u. Rechtswissenschaft. Jg. 1914, Bd. 16, Hft. 3) *Jur. 182.*

——— Die Beweisregeln der §§ 1296 u. 1298 A.B.G.B.; ein Beitrag zum österreichischen Schadenersatzrecht. Wien, 1911. 8 S. (*Sond. Abdr.:* Allgemeine österr. Gerichtszeitung. Jg. 62, Nr. 16) *Jur. 183.*

——— Der Check im Giroverkehr der Oesterreichisch-ungarischen Bank. Wien, 1889. 40 S. (*Sep. Abdr.:* Juristische Blätter. Nr. 20-24, 1889) *Jur. 175.*

——— Entwürfe einer Novelle zum allgemeinen bürgerlichen Gesetzbuch. Wien, 1912. 4. S. (*Sep. Abdr.:* Allgemeine österr. Gerichts-Zeitung. Jg. 1912, Nr. 2) *Jur. 185.*

——— Facturen und Facturaclauseln nach österreichischem Recht. Wien, 1891. vi, 151 S. *Jur. 173.*

——— Das gesetzliche Erbrecht und Pflichtteilsrecht des Ehegatten. Wien, 1910. vii, 82 S. *Jur. 179.*

——— Die Haftung des Verkäufers für die Beschaffenheit der Waare nach römischem und gemeinem Recht mit besonderer Berücksichtigung des Handelsrechts. Berl., 1883-87. 2 Bde. in 1. xii, 276; iv, 167; ix, 168-415 S. *Jur. 170.*

——— Ist der Begriff der Anspruchsverjährung im Sinne des Entwurfes eines bürgerlichen Gesetzbuches für das Deutsche Reich beizubehalten? Wien, 1889. 29 S. (*Sond. Abdr.:* Verhandlungen d. XX. deutschen Juristentages) *Jur. 177.*

——Ist die im Entwurf des bürgerlichen Gesetzbuchs für das Deutsche Reich angenommene Behandlung der Pertinenzen zu billigen oder eine Abänderung derselben wünschenswerth und in welchem Sinne? Wien, 1889. 17 S. *Jur. 184.*

—— Die juristischen Fakultäten und ihre Privatdozenten. Wien, 1906. 7 S. (*Sond. Abdr.:* Allgemeine österr. Gerichts-Zeitung. Jg. 57, Nr. 49) *Jur. 174.*

—— Kritische Bemerkungen und Vorschläge zur Reform der juristischen Studien und Prüfungen. Wien, 1909. 24 S. (*Sond. Abdr.:* Allgemeine österr. Gerichts-Zeitung. Jg. 60, Nr. 5, 6, 7) *Jur. 176.*

—— Die Lehre vom uneigentlichen Niessbrauch nach gemeinem Recht. Erl., 1879. 186 S. *Jur. 178.*

—— do *Jur. 178A.*

—— Leopold Praff; ein Nachruf. Wien, 1915. 7 S. (*Sep. Abdr.:* Zeitschrift f. Notariat u. freiwillige Gerichtsbarkeit in Österreich) *Jur. 172.*

—— Das Rechtsstudium der Frauen und die juristischen Fakultäten. Graz, 1918. 18 S. *Jur. 181.*

—— Die Stadtgemeine Graz und die Grazer Wasserversorgungs-Gesellschaft. Graz, 1907. 49 S. *Jur. 180.*

—— Über von Randas „Das österreichische Handelsrecht mit Einschluss des Genossenschaftsrechtes und der Gesellschaft mit beschränkter Haftung." Wien, 1912. 6 S. (*Sep. Abdr.:* Allgemeine österr. Gerichts-Zeitung. Jg. 1912, Nr. 43) *Jur. 187.*

—— Veräusserung von Grundstücken; eine Studie aus dem österreichischen Privatrecht. Wien, 1914. 30 S. *Jur. 171.*

—— Vorbildung und Ausbildung der Juristen. Münch., 1913. 36 S. (*Sond. Abdr.:* Kritische Vierteljahresschrift f. Gesetzgebung. u. Rechtswissenschaft. Folge 3, Bd. 15, Hft. 1) *Jur. 188.*

—— Zur Lehre vom Erbverzicht nach geltenden österreichischen Recht und de lege ferenda. Wien, 1912. 4 S. (*Sep. Abdr.:* Allgemeine österreichische Gerichts-Zeitung. Jg. 1912, Nr. 3) *Jur. 186.*

Hartmann, Gustav. Internationale Geldschulden; Beitrag zur Rechtslehre vom Gelde. Freib. i. B., 1882. viii, 83 S. *Jur. 190.*

—— Ueber den rechtlichen Begriff des Geldes und den Inhalt von Geldschulden. Brauns., 1868. vi, 139 S. *Jur. 189.*

—— do. *Jur. 191.*

Hasenöhrl, Victor. Das österreichische obligationenrecht in systematischer Darstellung mit Einschluss der Handels- und wechselrechtlichen Lehren. 1.-2. Aufl. Wien, 1886-92. 2 Bde. viii, 700; iv, 662 S. *Jur. 192.*

Hasner, Leopold von. Filosofie des Rechts und seiner Geschichte in Grundlinien. Prag, 1851. vi, 308 S. *Jur. 193.*

Hauke, Franz. Die Lehre von der Ministerverantwortlichkeit; eine vergleichende Studie zum österreichischen Staatsrechte. Wien, 1880. x, 153 S. *Jur. 194.*

Hawelka, Fritz. Studien zum österreichischen Friedhofsrecht. Wien, 1904. ix, 75 S. (Wiener staatswissenschaftliche Studien. Bd. 6, Hft. 1) *Jur. 195.*

Haymann, Franz. Naturrecht und positives Recht. Lpz., 1914. 20 S. (*Sep. Abdr.:* Zeitschrift f. Rechtsphilosophie in Lehre und Praxis) *Jur. 196.*

Heffter, August Wilhelm. Das europäische Völkerrecht der Gegenwart auf den bisherigen Grundlagen. 8. Ausg., bearb. von F. H. Geffcken. Berl., 1888. xii, 505 S. *Jur. 198.*

—— Lehrbuch des gemeinen deutschen Strafrechtes mit Rücksicht auf ältere und neuere Landesrechte. 6. Aufl. Brauns., 1857. xii, 576 S. *Jur. 197.*

Heilinger, Alois. Kritische Studien aus dem Privatrechte. Tl. 1: Vermögensrechte. Wien, 1887. 93 S. *Jur. 199.*

—— Österreichisches Gewerberecht. Wien, 1894-95. 3 Bde. in 2. *Jur. 200.*

Heineccius, J. G. Scriptorum de jure nautico et maritimo fasciculus. Jo. Franc. Stypmanni jus maritimum et nauticum. Reinoldi Kuricke de adsecurationibus diatriben et Jo. Loccenii jus maritimum complexus. Halae Magdeburgicae, 1740. xxiiii, [8], 1053, [104] p. *Jur. 201.*

Heinlein, Max *Ritter* **Hussarek von.** Die bedingte Eheschliessung; eine canonistische Studie. Wien, 1892. xii, 264 S. *Jur. 202.*

Heller, Emil. Kommentar zur Gewerbeordnung und ihren Nebengesetzen. Lfg. 1. Wien, 1911. 48 S. *Jur. 203.*

Herrmann von Herrnritt, Rudolf. Nationalität und Recht dargestellt nach der österreichischen und ausländischen Gesetzgebung. Wien, 1899. x, 148 S. *Jur. 206.*

—— Das österreichische Stiftungsrecht. Wien, 1896. xviii, 225 S. *Jur. 205.*

Herz, Hugo. Verbrechen und Verbrechertum in Oesterreich; kritische Untersuchungen über Zusammenhänge von Wirtschaft und Verbrechen. Tüb., 1908. xi, 320 S. *Jur. 207.*

Heumann, Hermann Gottlieb. Handlexicon zu den Quellen des römischen Rechts. 3. Aufl. Jena, 1857. iv, 646 S. *Jur. 215.*

Hinrichs, H. F. W. Geschichte der Rechts- und Staatsprincipien seit der Reformation bis auf die Gegenwart in historisch-philosophischer Entwickelung. Lpz., 1848-52. 3 Bde. in 1. xii, 274; xv, 303; xxiv, 376 S. (Geschichte d. Natur- u. Volkerrechts) *Jur. 204.*

Hölder, Eduard. Pandekten. Allgemeine Lehren. Mit Rücksicht auf den Civilgesetzentwurf. Freib. i. B., 1891. vii, 402 S. *Jur. 208.*

Hofmann, Franz. Ludwig von Arndts; ein Beitrag zu seiner Lebensbeschreibung. Wien, 1878. 36 S. (*Sep. Abdr.:* Zeitschrift f. d. Privat- u. öffentliche Recht d. Gegenwart. Bd. 6) *Jur. 209.*

Holtzendorff, Franz von, *hrsg.* Encyklopädie der Rechtswissenschaft in systematischer und alphabetischer Bearbeitung. 1. systematischer Tl. 5. Aufl. Lpz., 1890. viii, 1486 S. *Jur. 210.*

——— do. Tl. 2: Rechtslexikon. 3. Aufl. 1880-81. 4 Bde. *Jur. 211.*

Homborg, Andreas. Disputatio inauguralis juridica: de literis Bellerophoneteis, von Urias Brieff...quam adjuvante Deo T. O. M.,...censurae submittet Andreas Homborgius. Erfordiae, 1701. 44 p. *Jur. 81B.*

Horten, Heinrich. Mein Prioritätsstreit mit Puntschart. Wien, 1897. 36 S. *Jur. 213.*

——— Die Personalexecution in Geschichte und Dogma. Abtl. 1: Ausserdeutsche Grundlagen. Buch 1: Franken. Buch 2: Italien. Wien, 1893-95. 2 Bde. 243; viii, 188 S. *Jur. 212.*

Howell code. Adopted by the first legislative assembly of the Territory of Arizona. Prescott, 1865. 491 p. *Jur. 214.*

Hruza, Ernst. Zur Lehre von der Novation nach österreichischem und gemeinem Recht. Erl., 1881. vi, 178. S. *Jur. 216.*

[**Huber, Eugen**] Erläuterungen zum Vorentwurf des Eidgenössischen Justiz- und Polizeidepartments. Hft. 1. Bern, 1901. iv, 306 S. (Schweizerisches Civilgesetzbuch) *Jur. 691.*

Hugo, Gustav. Lehrbuch eines civilistischen Cursus. Bd. 2: Lehrbuch des Naturrechts, als einer Philosophie des positiven Rechts. 2. Aufl. Berl., 1799. xv, 406 S. *Jur. 217.*

Hungary. *Laws, statutes, etc.* Werböczius illustratus: sive Decretum tripartitum juris consuetudinarii inclyti regni Hungariae, a magistro Stephano de Werböcz. Tyrnau, 1775. 569, xv p. *Jur. 634.*

Hupka, Josef. Stellvertretung und Vollmacht nach deutschem bürgerlichen Recht. Wien, 1902. 19 S. (*Sep. Abdr.:* Allgemeine österr. Gerichts-Zeitung. 1902) *Jur. 218.*

Huschke, Ph. Eduardus. Jurisprudentiae antejustinianae quae supersunt. Lipsiae, 1874. xviii, 820 p. *Jur. 218A.*

Hussarek, Max von. Kirchenvermögen. Kirchengebäude und -Baulast. Kirchliche Aufzüge. Wien, 1895. 27 S. (*Sep. Abdr.:* Österr. Staatswörterbuche) *Jur. 220.*

——— Zur Auslegung des Artikels neun des österreichischen interconfessionellen Gesetzes. Wien, 1902. 44 S. (*Sep. Abdr.:* Zeitschrift f. d. Privat- u. öffentliche Recht d. Gegenwart. Bd. 29, Hft. 2) *Jur. 219.*

Jakob, Ludwig Heinrich. Philosophische Rechtslehre oder Naturrecht. Halle, 1795. xxii, 524, xiv S. *Jur. 221.*

Japan. *Laws, statutes, etc.* Das Strafgesetz und die Strafprozessordnung für Japan. Von S. Mayer. Berl., 1882. 45 S. (*Sep. Abdr.:* Goltdammer's Archiv für gemeines deutsches und für preussisches Strafrecht. 1882, Hft. 1) *Jur. 356.*

Jaques, Heinrich. Beiträge zur Revision des österreichischen Strafrechts. Redigirt und hrsg. von A. Lenz. Wien, 1894. 234 S. *Jur. 314.*

Jellinek, Georg. Adam in der Staatslehre; Vortrag. Heidelb., 1893. 17 S. (*Sond. Abdr.:* Neue Heidelberger Jahrbücher. Jg. 3, Hft. 1) *Jur. 235.*

——— Der Einfluss des Religionsbekenntnisses auf das Thronfolgerecht in der österreichisch-ungarischen Monarchie; ein Beitrag zur Geschichte der pragmatischen Sanktion. Altenburg, n. d. 19 S. (*Sep. Abdr.:* Festschrift d. Heidelberger Juristenfakultät f. E. J. Bekker) *Jur. 233.*

——— Die Entwickelung des Ministeriums in der constitutionellen Monarchie. Wien, 1883. 45 S. (*Sep. Abdr.:* Zeitschrift f. d. Privat- u. öffentliche Recht d. Gegenwart. Bd. 10) *Jur. 238.*

——— Die Erklärung der Menschen- und Bürgerrechte; ein Beitrag zur modernen Verfassungsgeschichte. Lpz., 1895. 53 S. (Staats- u. völkerrechtliche Abhandlungen. Bd. 1, Hft. 3) *Jur. 229.*

——— Gesetz und Verordnung; Staatsrechtliche Untersuchungen auf rechtsgeschichtlicher und rechtsvergleichender Grundlage. Freib. i. B., 1887. xvi, 412 S. *Jur. 234.*

——— Grossherzog Friedrich I. von Baden. Gedächtnisrede am 25. Oktober 1907. Heidelb., 1907. 40 S. *Jur. 236.*

——— Der Kampf des alten mit dem neuen Recht; Rede. Heidelb., 1907. 66 S. *Jur. 223.*

——— Die Lehre von den Staatenverbindungen. Wien, 1882. viii, 319 S. *Jur. 227.*

——— Oesterreich-Ungarn und Rumänien in der Donaufrage; eine völkerrechtliche Untersuchung. Wien, 1884. 54 S. *Jur. 237.*

——— Das Recht der Minoritäten; Vortrag. Wien, 1898. 43 S. *Jur. 232.*

——— Das Recht des modernen Staates. Bd. 1: Allgemeine Staatslehre. Berl., 1900. xxx, 726 S. *Jur. 222.*

——— Die rechtliche Natur der Staatenverträge; ein Beitrag zur juristischen Construction des Völkerrechts. Wien, 1880. iv, 66 S. *Jur. 226.*

——— Die socialethische Bedeutung von Recht, Unrecht und Strafe. Wien, 1878. iv, 131 S. *Jur. 225.*

——— System der subjektiven öffentlichen Rechte. Freib. i. B., 1892. xv, 348 S. *Jur. 228.*

——— [Über] Schulze's Lehrbuch des deutschen

Staatsrechts. Freib., i. B., 1888. 6 S. (*Sep. Abdr.:* Archiv f. öffentliches Recht) *Jur. 239.*

——— do. *Jur. 239A.*

——— Ueber Staatsfragmente. Heidelb., 1896. 56 S. *Jur. 231.*

——— Verfassungsänderung und Verfassunswandlung; eine staatsrechtlich-politische Abhandlung. Berl., 1906. vii, 80 S. *Jur. 230.*

——— Ein Verfassungsgerichtshof für Österreich. Wien, 1885. 70 S. *Jur. 224.*

Jhering, Rudolph von. Geist des römischen Rechts auf den verschiedenen Stufen seiner Entwicklung. Tl. 1-3(1). 3. Aufl. Lpz., 1873-77. 3 Bde. xiv, 361; x, 676; x, 354 S. *Jur. 241.*

——— do. Tl. 1. 1852. *Jur. 240.*

——— Die Jurisprudenz des täglichen Lebens; eine Sammlung gewöhnlichen Lebens anknüpfenden Rechtsfragen. 2. Aufl. Jena, 1873. 66 S. *Jur. 242.*

——— Der Kampf um's Recht. 2. Aufl. Wien, 1872. 100 S. *Jur. 245.*

——— Das Trinkgeld. 3. verm. Aufl. Brauns., 1889. 83 S. *Jur. 244.*

——— Ueber den Grund des Besitzesschutzes; eine Revision der Lehre vom Besitz. 2. Aufl. Jena, 1869. ix, 224 S. *Jur. 243.*

——— Der Zweck im Recht. 1.-2. Aufl. Lpz., 1883-84. 2 Bde. xxviii, 570; xxx, 716 S. *Jur. 246.*

Jouffroy, Henri. Catéchisme de droit naturel; à l'usage des étudians. Lpz., 1841. x, 201 p. *Jur. 247.*

Jung, Johann von, *bearb.* Darstellung des ungarischen Privat-Rechtes. Nach dem in seiner Art als classisch allgemein anerkannten Werke; Institutiones juris privati Hungarici des Herrn E. v. Kelemen. Wien, 1818. 4 Bde. *Jur. 248.*

Kahle, Carl Moriz. Darstellung und Critik der Hegelschen Rechtsphilosophie. Berl., 1845. iv, 118 S. *Jur. 250.*

Kahle, E. A. Lasson's System der Rechtsphilosophie in seinen Grundzügen beurtheilt. Halle, 1883. 38 S. *Jur. 249.*

Karminski, Fritz. Zur Codification des österreichischen Staatsbürgerschaftsrechtes; eine staatsrechtliche Studie. Wien, 1887. 129 S. (*Sep. Abdr.:* Oesterreichische Zeitschrift für Verwaltung) *Jur. 251.*

Kaskel, Walter. Haftung für Handlungen des Betriebsrats. Mannh. [192-?] 32 S. (*Sond. Abdr.:* Neue Zeitschrift für Arbeitsrecht) *Jur. 729.*

Kelemen, Emerich von. Historia juris Hungarici privati, documentis, ac testimoniis illustrata,... 1.-2. ed. Budae, 1818. 4 Bde. *Jur. 252.*

Keller, Friedr. Ludwig von. Pandekten; Vorlesungen. Aus dem Nachlasse des Verfassers, hrsg. von. E. Friedberg. Lpz., 1861. xlviii, 1127 S. *Jur. 253.*

Keller, Max. Die gerichtliche Taxation nach preussischem Recht. 2. Aufl. Berl., 1904. viii, 92 S. *Jur. 254.*

Kirchmann, Julius Hermann von. Die Werthlosigkeit der Jurisprudenz als Wissenschaft; ein Vortrag. 2. Aufl. Berl., 1848. 32 S. *Jur. 255.*

Kissling, Carl von. Reichsgericht und Verwaltungsgerichtshof im Zusammenhange mit den sonstigen gesetzlichen Einrichtungen zum Rechtsschutze gegen Rechtsverletzungen durch öffentliche Organe und zur Entscheidung der Competenz-Conflicte in Österreich. Wien, 1875. 103 S. *Jur. 260.*

Klein, Franz. Pro futuro; Betrachtungen über Probleme der Civilprocessreform in Oesterreich. Lpz., 1891. 117 S. *Jur. 257.*

——— Die Rechtsformen der Gebrauchsleihe im deutschen bürgerlichen Gesetzbuche. Wien, 1902. 38 S. (*Sep. Abdr.:* Allgemeine österr. Gerichts-Zeitung. 1920) *Jur. 256.*

——— Sachbesitz und Ersitzung; Forschungen im Gebiete des römischen Sachenrechtes und Civilprocesses; ein Beitrag zur Geschichte jener beiden Institute. Berl., 1891. viii, 489 S. *Jur. 258.*

——— Die schuldhafte Parteihandlung; eine Untersuchung aus dem Civilprocessrechte. Wien, 1885. vii, 226 S. *Jur. 259.*

Knapp, Ludwig. System der Rechtsphilosophie. Erl., 1857. vi, 246 S. *Jur. 261.*

Kohler, Josef. Das Eigenbild im Recht. Berl., 1903. 66 S. *Jur. 266.*

——— Einführung in die Rechtswissenschaft. 2. Aufl. Lpz., 1905. v, 227 S. *Jur. 269.*

——— Moderne Rechtsprobleme. Lpz., 1907. 105 S. (Aus Natur u. Geisteswelt. Bd. 128) *Jur. 264.*

——— Preisbestimmung und § 826 BGB. n. p., 1908. 16 S. (*Sond. Abdr.:* Archiv f. bürgerliches Recht. Bd. 29, Hft. 1) *Jur. 265.*

——— Das Recht. Frankf. a. M., 1909. 94 S. (Die Gesellschaft. Bd. 31) *Jur. 263.*

——— Rechtsphilosophie und Universalrechtsgeschichte. Lpz., 1902. 69 S. (Encyklopädie d. Rechtswissenschaft. Bd. 1, (1)) *Jur. 262.*

——— Rechtsvergleichende Studien über islamitisches Recht, das Recht der Berbern, das chinesische Recht und das Recht auf Ceylon. Berl., 1889. 252 S. *Jur. 268.*

——— Zur Urgeschichte der Ehe; Totemismus, Gruppenehe, Mutterrecht. Stuttg., 1897. 167 S. (*Sep. Abdr.:* Zeitschrift f. vergleichende Rechtswissenschaft) *Jur. 267.*

Bibliographie: S. 164-167.

Komorzynski, Otto von. Handel; Grundriss des österreichischen Rechtes betreffend den Handel. Wien, 1906. 61 S. (*Sep. Abdr.:* Österreichisches Staatswörterbuch, Handbuch des gesamten österr. öffentlichen Rechtes. 2. Aufl.) *Jur. 270.*

Konopásek, August, & Mor, Victor *Ritter* **von.** Die Finanzgesetzkunde des österreichischen Kaiserstaates zum Gebrauche an den österreichischen Hochschulen überhaupt... 2. Aufl., von Justin Bloński. Wien, 1880. 2 Bde. xvi, 484; xvi, 423 S. *Jur. 272.*

——, & —— Leitfaden zur Finanzgesetzkunde des österreichischen Kaiserstaates. Pesth., 1855-58. 5 Bde. *Jur. 271.*

Kopetz, W. Gustav. Allgemeine österreichische Gewerbs-Gesetzkunde, oder systematische Darstellung der gesetzlichen Verfassung der Manufacturs- und Handelsgewerbe in den deutschen, böhmischen, galizischen, italienischen und ungarischen Provinzen des östreichischen Kaiserstaates. Wien, 1829-30. 2 Bde. xxxviii, 535; xxiii, 607 S. *Jur. 273.*

Kornfeld, Ignatz. Allgemeine Rechtslehre und Jurisprudenz. Berl., 1920. viii, 235 S. *Jur. 274.*

Kovalevsky, Maxime. Modern customs and ancient laws of Russia. Lond., 1891. x, 260 p. *Jur. 275.*

Krainz, Josef. System des österreichischen allgemeinen Privatrechts; Grundriss und Ausführungen. Aus dessen Nachlass hrsg. & redigirt von L. Pfaff. Wien, 1855-89. 3 Bde. in 2. xvi, 482; xii, 443; viii, 524 S. *Jur. 277.*

—— do. 3. Aufl., besorgt von Armin Ehrenzweig. 1899-1900. 2 Bde. xx, 870; viii, 779 S. *Jur. 276.*

Krasnopolski, Horaz. Die Aenderung und Ergänzung einiger Bestimmungen des allgemeinen bürgerlichen Gesetzbuches; Vortrag. Wien, 1908. 39 S. *Jur. 284.*

—— Das Ehehindernis der höheren Weihen nach österreichischem Recht. Zugleich Abwehr gegen Franz Brentano. Mainz, 1896. 93 S. *Jur. 283.*

—— Erörterungen aus dem österreichischen Schadenersatzrechte. Zugleich einen Replik. Wien, 1908. 40 S. (*Sond. Abdr.:* Zentralblatt f. d. juristische Praxis. Bd. 26, Hft. 1-2) *Jur. 279.*

—— Privilegien. 2. Aufl. Prag, 1907. 21 S. (*Sep. Abdr.:* Oesterr. Staatswörterbuch) *Jur. 280.*

—— Staatsangehörigkeit oder Domizil? Ein Beitrag zur Auslegung des § 34 BGB.—Die Verjährung der Entschädigungsklagen nach österreichischem Recht; ein Beitrag zur Auslegung des § 1489 BGB. Wien, 1907. 64 S. *Jur. 278.*

—— Der Verlöbnisbruch im österreichischen Recht. Wien, 1904. 76 S. (*Sond. Abdr.:* Allgemeine österr. Gerichts-Zeitung) *Jur. 281.*

—— 1: Zur Auslegung des § 63 des österr. allgem. bürgerl. Gesetzbuches. 2: Ueber § 63 des österr. allgem. bürgerl. Gesetzbuches; eine Replik. Mainz, 1895. 35 S. *Jur. 282.*

Kremer, Johann Heinrich Edlen von. Die Veränderungsgebühren (Freygeld) in Östereich ob der Enns. Wien, 1828. xxiv, 294 S. *Jur. 285.*

Krückmann, Paul. Die Entfremdung zwischen Recht und Volk; Vortrag. Lpz., 1899. 46 S. *Jur. 286.*

Kudler, Josef. Erklärung des ersten Abschnittes des Strafgesetzes über schwere Polizei-Uebertretungen mit Berücksichtigung der auf dasselbe sich beziehenden später erlassenen Gesetze und Erläuterungen. 6. Aufl. Wien, 1850. 3 Bde. in 1. xvi, 228; viii, 432; x, 112 S. *Jur. 287.*

Künssberg, Eberhard *Frhr.* **von.** Schwurfingerdeutung und Schwurgebärde. Basel, [1920] 37 S. (*Sep. Abdr.:* Zeitschrift für Schweizerisches Recht. N.F. Bd. 39) *Jur. 730.*

Kuntze, Johannes Emil. Die Lehre von den Inhaberpapieren oder Obligationen au porteur, rechtsgeschichtlich dogmatisch und mit Berücksichtigung der deutschen Partikularrechte. Lpz., 1857. xvi, 730 S. *Jur. 288.*

Laband, Paul. Das Staatsrecht des Deutschen Reiches. 2. Aufl. Freib. i. B., 1888-91. 2 Bde. xvi, 800; vii, 1114 S. *Jur. 289.*

Bibliographie: Bd. 1, S. 1-2.

Lafargue, Paul. La propriété, origine et évolution; thèse communiste par P. Lafargue. Réfutation par Yves Guyot. Par., 1895. xiii, 530 p. *Jur. 163.*

Lammasch, Heinrich. Criminalpolitische Studien. n.p., n.d. 102 S. (*Sep. Abdr.:* Gerichtsaal. Bd. 44) *Jur. 294.*

—— Diebstahl und Beleidigung; Rechtsvergleichende und criminalpolitische Studien mit besonderer Rücksicht auf den österreichischen Strafgesetzentwurf. Wien, 1893. iv, 80 S. *Jur. 297.*

—— Der Entwurf eines schweizerischen Strafgesetzbuches. n. p., 1895. 22 S. (*Sep. Abdr.:* Zeitschrift f. schweizer Strafrecht. Jg. 8, 1895) *Jur. 300.*

—— Grundriss des Strafrechts. 2. Aufl. Lpz., 1902. ix, 109 S. (Grundriss d. österr. Rechts. Bd. 2, Abtl. 4) *Jur. 293.*

—— Handlung und Erfolg; ein Beitrag zur Lehre vom Causalzusammenhange. Wien, 1882. 90 S. (*Sep. Abdr.:* Zeitschrift f. d. Privat- u. öffentliche Recht d. Gegenwart. Bd. 9) *Jur. 295.*

—— Militärischer Staatsverrath und Spionage im österreichischen Strafgesetz-Entwurfe. Wien, 1892. 24 S. *Jur. 298.*

—— Par quels procédés et dans quelle mesure pourrait-on parvenir à donner, pour les divers pays, une même dénomination et une définition précise des infractions à la loi pénale destinée à figurer dans les actes ou traités d'extradition?; rapport. Saint-Pétersbourg, 1889. 10 p. (4. Congrès pénitentiaire international de Saint-Pétersbourg, 1890. Travaux préparatoires. fasc. 1 a) *Jur. 301.*

——— Das Recht der Auslieferung wegen politischer Verbrechen. Wien, 1884. 109 S. *Jur. 291.*

——— Die Strafbarkeit des Hochverrathes gegen Russland nach österreichischem Rechte. Wien, 1883. 23 S. (*Sep. Abdr.:* Juristische Blätter. 1883. Nr. 9, 10, 11) *Jur. 292.*

——— Über Heinemann's Die Binding'sche Schuldlehre. [Münch., 1890] 9 S. (*Sep. Abdr.:* Kritische Vierteljahresschrift für Gesetzgebung und Rechtswissenschaft. N.F. Bd. 13, Hft. 4) *Jur. 290.*

——— Ueber politische Verbrechen gegen fremde Staaten. [Sep. Abdr. Ausg.] n.p. n.d. 649 S. *Jur. 296.*

——— Ueber strafrechtliche Bestimmungen im Entwurf eines Gesetzes gegen den unlauteren Wettbewerb. Wien, n. d. 6 S. (*Sond. Abdr.:* Oesterr. Patentblatte) *Jur. 302.*

——— Vorschläge zur Revision des Strafgesetzentwurfes. Wien, 1894. 58 S. (*Sond. Abdr.:* Allgemeine österr. Gerichts-Zeitung) *Jur. 299.*

Landé, Paul. Das allgemeine Landrecht für die preussischen Staaten in seiner jetzigen Gestalt. 2. Aufl. Berl., 1888. 476 S. *Jur. 303.*

Laspeyres, Ernst Adolph. Ueber die Entstehung und älteste Bearbeitung der Libri feudorum. Berl., 1830. x, 468 S. *Jur. 304.*

Lassar, Gerhard. Ein Beschluss des Reichsgerichts auf Grund des Art. 13 Abs. 2 der Reichsverfassung. [Tüb., 192-?] 15 S. (*Sond. Abdr.:* Archiv des öffentichen Recht. Bd. 40, Hft. 1) *Jur. 731.*

Lasson, Adolf. System der Rechtsphilosophie. Berl., 1882. xvi, 708 S. *Jur. 305.*

Lazarsfeld, Robert. Das Problem der Jurisprudenz. Wien, 1908. 52 S. *Jur. 306.*

Lefils. Ein interessanter Rechtsstreit. Wien, 1910. 48 S. *Jur. 307.*

Leinweber, Arnold. Die Dotalimpensen. Wien, 1893. 34 S. *Jur. 309.*

——— Die hereditatis petitio. Berl., 1899. 216 S. *Jur. 308.*

Lemayer, Carl *Frhr.* **von.** Der Kompetenzkonflict nach österreichischem Rechte. Wien, 1895. 10 S. (*Sep. Abdr.:* Oesterr. Staatswörterbuche) *Jur. 310.*

——— Über Sarwey's Das öffentliche Recht und die Verwaltungsrechtspflege. [Wien, 1881] 17 S. (*Sep. Abdr.:* Zeitschrift f. d. Privat und öffentliche Recht der Gegenwart. Bd. 8) *Jur. 311.*

Lentner, Ferdinand. Das Recht im Kriege; Kompendium des Völkerrechtes im Kriegsfalle. Wien, 1880. viii, 162 S. *Jur. 312.*

Lenz, Adolf. Die Fälschungsverbrechen in dogmatischer und rechtsvergleichender Darstellung. Bd. 1: Die Urkundenfälschung. Stuttg., 1897. xvi, 256 S. *Jur. 313.*

Bibliographie: S. xiii-xvi.

——— Der strafrechtliche Schutz des Pfandrechts; ein Beitrag zur Geschichte und Dogmatik des Schuldrechts. Stuttg., 1893. viii, 271 S. *Jur. 315.*

Leonhard, Rudolf, *hrsg.* Stimmen des Auslands über die Zukunft der Rechtswissenschaft. Bresl., 1906. 112 S. (Studien zur Erläuterung d. bürgerl. Rechts. Hft. 17) *Jur. 316.*

Le Peletier, Claud. Corpus juris canonici Gregorii XIII. Pont. Max. jussu editum a Petropithoeo, et Francisco fratre, jurisconsultis, ad Veteres codices manuscriptos restitutum, et notis illustratum. Parisiis, 1695. 2 v. in 1. [64], 492; vi, 488 [88], 140 p. *Jur. 661.*

Lexicon juridicum; hoc est, juris civilis et canonici in schola atque foro usitatarum vocum penus. Ex antiquis et recentioribus jurisconsultis ac lexicographis, praecipue ex Brisonii, Hotmani, & Prateii lexicis, item ex Cujacii observarionibus et commentariis... Accessit legum populi romani copiosus index. n. p., 1599. xvi, 1121 p. *Jur. 317.*

Lieblich, Ernest. Übersicht über die Wirtschaftsgesetzgebung in der Zeit vom 25. Juli (Kriegsbeginn) bis 31. Dezember 1914. Brünn [1914] 23 S. *Jur. 732.*

——— Übersicht über die Wirtschaftsgesetzgebung im Jahre 1916. Brünn [1916] 62 S. *Jur. 732.*

Liebmann, Otto, *hrsg.* Festgabe der Deutschen Juristen-Zeitung zum 31. deutschen Juristentage in Wien. Berl., 1912. ix, 106 S. illus., port. *Jur. 318.*

Lindenberg, Paul. Berliner Polizei und Verbrechertum. Lpz., n. d. 192 S. (Universal-Bibliothek. 2996-2997) *Jur. 319.*

Lindheim, Alfred von. Das Schiedsgericht im modernen Civilprocesse. 2. Aufl. Wien, 1894. 192 S. *Jur. 320.*

Liszt, Franz von. Lehrbuch des deutschen Strafrechts. 8. Aufl. Berl., 1897. xxviii, 740 S. *Jur. 321.*

Löffler, Alexander. Alkohl und Verbrechen. n.p., 1902. 28 S. (*Sond. Abdr.:* Zeitschrift f. d. gesamte Strafrechtswissenschaft. Bd. 23) *Jur. 322.*

——— Der Begriff der Verantwortlichkeit. Berl., n. d. 12 S. (*Sep. Abdr.:* Mitteilungen d. Internationalen kriminalistischen Vereinigung) *Jur. 330.*

———Die Entschädigung unschuldig Verhafteter; Vortrag. Wien, 1906. 24 S. (*Sep. Abdr.:* Allgem. österr. Gerichts-Zeitung. Jg. 56) *Jur. 331.*

——— Der Entwurf eines Gesetzes betreffend die Auswanderung; eine Kritik. Wien, 1913. 19 S. (*Sep. Abdr.:* Österr. Zeitschrift f. Strafrecht. Bd. 4) *Jur. 326.*

——— Das neue Kriegsstrafrecht mit kurzen Erläuterungen. Wien, 1915. 101 S. (*Sond.*

Abdr.: Österr. Zeitschrift f. Strafrecht. Jg. 6, 1915) *Jur. 328.*

——— Das neue österreichische Wucherrecht. Wien, 1914. 34 S. (*Sep. Abdr.:* Österr. Zeitschrift f. Strafrecht. Jg. 5, 1914) *Jur. 327.*

——— Die Schuldformen des Strafrechts in vergleichend-historischer und dogmatischer Darstellung. Bd. 1: Die Entwicklung des geltenden Rechts. Abtl. 1: Deutschland und Österreich. Lpz., 1895. x, 286 S. *Jur. 324.*

——— Die strafrechtliche Behandlung Jugendlicher; eine Studie zur österreichischen Regierungsvorlage. Wien, 1908. 77 S. *Jur. 332.*

——— Unrecht und Notwehr; Prolegomena zu einer Revision der Lehre von der Notwehr. Berl., 1901. 46 S. (*Sep. Abdr.:* Zeitschrift f. d. gesamte Strafrechtswissenschaft. Bd. 21. 1901) *Jur. 329.*

——— Zur Lehre vom dolus indirectus. Wien, 1896. 15 S. (*Sep. Abdr.:* Geller's Centralblatt f. d. juristische Praxis. 1896) *Jur. 323.*

——— Zur psychologischen Tatbestandsdiagnostik. Heidelb., 1906. 18 S. (*Sond. Abdr.:* Monatsschrift f. Kriminalpsychologie u. Strafrechtsreform) *Jur. 325.*

Loening, Otto. Danzig; sein Verhältnis zu Polen und seine Verfassung. Mit Anhang: Der Danzigpolinische Vertrag vom 9. November 1920. Berl., 1921. 50 S. (Das Selbstbestimmungsrecht der Deutschen. Hft. 3) *Jur. 733.*

Loewenfeld, Theodor. Ueber den Dienst-, Werk- und Auftragsvertrag nach dem Entwurfe des bürgerlichen Gesetzbuches. Mit besonderer Rücksicht auf die Verhältnisse der Rechtsanwaltschaft, der medizinischen Praxis & anderer wissenschaftlicher Berufe. Berl., 1889. 75 S. *Jur. 734.*

Lombroso, Cesare. Les anarchistes. Tr. de la 2. éd. Italienne, par M. Hamel et A. Marie. Par., 1896 (préf.) xx, 259 p. (Etude de sociologie) *Jur. 336.*

——— Der geniale Mensch. Übers. von M. O. Fraenkel. Hamb., 1890. xxxi, 448 S. illus. *Jur. 333.*

——— Handbuch der Graphologie. Übers. von G. Brendel. Lpz., [1893] 199 S. (Universal-Bibliothek. 3591-3595) *Jur. 338.*

——— L'homme criminel. Tr. par Regnier et Bournet. Avec atlas. Par., 1887. 2 v. xxiv, 682; 13, 32 (pl.) p. (Bibliothèque de philosophie contemporaine) *Jur. 334.*

——— Neue Fortschritte in den Verbrecherstudien. Übers. aus dem Italienischen, von H. Merian. Lpz., 1894. xii, 476 S. *Jur. 335.*

——— Ursachen und Bekämpfung des Verbrechens. Übers. von H. Kurella und E. Jentsch. Berl., 1902. iv, 403 S. *Jur. 337.*

Lustkandl, Wenzel. Der Kaiser und König in Österreich-Ungarn. Tl. 1: Geschichtliche Darstellung. Wien, 1895. 110 S. (*Sep. Abdr.:* Österr. Staatswörterbuche) *Jur. 342.*

——— Verordnungsrecht. Wien, 1897. 24 S. (*Sep. Abdr.:* Artikel „Nothverordnungen" und „Verordnungen" aus dem „Österreichischen Staatswörterbuche") *Jur. 339.*

Lyncker, Nicolaus Christoph von, *praeses.* De evictionibus (praestandis:) der Bewährschafft: dissertatio: quam, divina annuente gratia..., publicè ventilandam expono Theodosius Emanuel Volckhart. Jena, 1699. 87 p. *Jur. 81C.*

Maassen, Friedrich. Ein Commentar des Florus von Lyon zu einigen der Sogenannten Sirmond'schen Constitutionen. Wien, 1879. 29 S. *Jur. 341.*

——— Pseudoisidor-Studien. 1: Die Textesrecension der ächten Bestandtheile der Sammlung. 2: Die Hispana der Handschrift von Autun und ihre Beziehungen zum Pseudoisidor. Wien, 1885. 2 Bde. 44; 62 S. *Jur. 340.*

Malinkovski, August v., *hrsg.* Handbuch zunächst für k. k. österr. Kameralbeamte. Wien, 1840. 2 Bde. in 1. 356; 70; 184 S. *Jur. 344.*

Manz'sche Taschenausgabe der österreichischen Gesetze. Wien, 1862-1909. 36 Bde.

Contents:—

Bd. 1. Gesetze und Vorschriften für Gewerbe-, Fabriks- und Handels-Unternehmungen. 1875. *Jur. 692.*

do. 2., verm. Aufl. 1885. *Jur. 692A.*

do. 5., verm. & erg. Aufl. 1892. *Jur. 692B.*

do. 1898. Bd. 1, Abtl. 2. *Jur. 692C.*

do. 8., vollst. umgearb. & erw. Aufl. 1904. Bd. 1, Abtl. 1. *Jur. 692D.*

do. 9., vollst. umgearb. & erw. Aufl. 1908. Bd. 1, Abtl. 1 (Tl. 1-2) *Jur. 692E.*

Bd. 2. Das allgemeine bürgerliche Gesetzbuch für das Kaiserthum Oesterreich, sammt allen dasselbe ergänzenden und erläuternden Gesetzen und Verordnungen, mit besonderer Rücksicht auf das Königreich Ungarn und dessen Nebenländer, dann die Militärgerichte. 3. Abdr., erg. bis Ende Jänner 1867. 1867. *Jur. 692.*

Bd. 4. Das allgemeine Strafgesetz vom 27. Mai 1852, das Pressgesetz vom 17. December 1862 und die Wuchergesetze. 1863. *Jur. 692.*

do. 16. Aufl. 1888. *Jur. 692A.*

Bd. 5. Die allgemeine Strafprocessordnung vom 29. Juli 1853, die Instruction für die Strafgerichts;—die Instruction für die Staatsanwaltschaften;—das Verfahren der politischen Behörden in Strafsachen und das Verfahren in Presssachen, sammt allen darauf Bezug habenden, bis Ende Jänner 1863 erschienenen Gesetzen und Verordnungen. 1863. *Jur. 692.*

Bd. 6. Die Civil- und Militär- Jurisdictionsnorm, Die allgemeine Gerichts- und Concursordnung, Die besonderen Arten des Verfahrens in Streitsachern, Die Geschäftsordnung für die Gerichtsstellen, sammt allen ergänzenden und erläuternden Verordnungen. 1862. *Jur. 692.*

do. 3., bis Jänner 1869 vervollständigte Aufl. 1869. *Jur. 692A.*

Bd. 8. Das Forstgesetz, Jagdgesetz, die Vorschriften über das Waffentragen und den Feldschutz. 1872. *Jur. 692.*

do. 1885. *Jur. 692A.*

Bd. 9. Das Gemeinde-Gesetz vom 5. März 1862, sammt den Gemeindeordnungen für alle Kronländer und den Statuten für einzelne Orte, Das Heimat-Gesetz vom 3. December 1863. 3., bis Ende December 1868 erg. Aufl. 1869. *Jur. 692.*

Bd. 11. Das allgemeine Handelsgesetzbuch vom 17. December 1862 sammt dem Einführungsgesetz und allen darauf bezüglichen ergänzenden und erläuternden Verordnungen. 9., bis Ende Juni 1863 erg. Abdr. 1863. *Jur. 692.*

do. 13. Aufl. 1885. *Jur. 692A.*

Bd. 12. Das Gebühren gesetz vom 9. Februar 1850; das Taxgesetz vom 27. Jänner 1840; das Gesetz über den Stämpel von Spielkarten, Kalendern, Zeitungen und Ankündigungen vom 6. September 1850. 5. bis Ende Mai 1875 erg. und verm. Aufl. 1875. *Jur. 692.*

do. 9., erg. Aufl. 1884. *Jur. 692A.*

Bd. 12. Supplement zum Bd. 12: Das Taxgesetz. 1900. *Jur. 692.*

Bd. 13. Interimistischer allgemeiner österreichischer Zoll-Tarif giltig vom 1. Juli 1865 an. 1865. *Jur. 692.*

Bd. 16. Die neuen Valuta und Bankgesetze, nebst den damit zusammenhängenden Gesetzen und Verordnungen. Textausgabe mit Anmerkungen von Ludwig Calligaris. 1901. *Jur. 692.*

do. *Jur. 692A.*

Bd. 17. Die österreichischen Eisenbahngesetze und die sonstigen auf das Eisenbahnwesen Bezug habenden Vorschriften. 3., vollständig umgearb. und erg. Aufl. 1888. *Jur. 692.*

Bd. 19. Die Staatsgrundgesetze, Die Verfassungsgesetze für die Gesammtheit, dann die Landesordnungen und Landtags-Wahlordnungen für die einzelnen der im Reichsrathe vertretenen Königreiche und Länder, sammt allen ergänzenden Gesetzen und Verordnungen. 1876. *Jur. 692.*

do. 3., bedeutend verm. Aufl. 1884. *Jur. 692A.*

do. 6. Aufl., mit den einschlägigen Erkenntnissen des Reichsgerichtes. 1894. *Jur. 692B.*

do. 8. Aufl., zusammengestellt von Julius Giegl. Nebst einem Supplement: Die ungarischen Verfassungsgesetze von Gustav Steinbach. 1909. *Jur. 692C.*

Bd. 21. Oesterreichische Steuergesetze; Sammlung der auf directe Steuern Bezug habenden Gesetze, Verordnungen und Judicate, hrsg. von Victor Röll. Abtl. 1 & 2. 2., verm. und bis Anfangs 1883 erg. Aufl. 1883-84. 2 Bde. *Jur. 692.*

do. 4., verm. Aufl. 1897. Abtl. 1. *Jur. 692A.*

Bd. 22, Abtl. 1. Gesetze und Verordnungen über die Besteurung des Brantweines, zusammengestellt von Edmund Bernatzky. 1892. *Jur. 692.*

Bd. 22, Abtl. 2. Gesetze und Verordnungen über die Zuckerbesteuerung, zusammengestellte von Edmund Bernatzky. 1892. *Jur. 692.*

do. 2., umgearb. & bedeutend verm. Aufl. 1899. *Jur. 692A.*

Bd. 22, Abtl. 3. Gesetze und Verordnungen über die Bierbesteuerung, zusammengestellt von Edmund Bernatzky, unter Mitwirkung von Robert Wolf. 1894. *Jur. 692.*

do. 2. Aufl. 1899. *Jur. 692A.*

Bd. 25. Gesetze betreffend Jagd, Vogelschutz und Fischerei, nebst allen ergänzenden und erläuternden Verordnungen. 1885. *Jur. 692.*

Bd. 29. Gesetze und Verordnungen über die Arbeiterversicherung..., zusammengestellt von Otto Stöger. 1896. *Jur. 692.*

Marquardsen, Heinrich, *hrsg.* Handbuch des öffentlichen Rechts. Bd. 1 (1-2), 2 (1-2), 3 (1-2), 4 (1) Freib. i. B., 1883-88. 5 Bde. *Jur. 346.*

Mayer, Salomon. Beiträge zur Vertheidigung der Jury. Wien, 1888. 54 S. (*Sep. Abdr.:* Juristischen Blättern. 1887-1888) *Jur. 354.*

——— Commentar zu der österreichischen Strafprocess-Ordnung vom 23. Mai 1873. Tl. 1 (2) & 2-3. Wien, 1881-84. 3 Bde. v, 179-713; iii, 662; 766 S. (Handbuch des österreichischen Strafprocessrechtes. Bd. 2-4) *Jur. 350.*

——— Die Entwicklung der Justizgesetzgebung in Ungarn während der Jahre 1875-1887. Wien, 1888. 85 S. *Jur. 351B.*

——— Der Entwurf eines Strafgesetzbuches für Russland; in rechtsvergleichender Darstellung mit den wesentlichsten europäischen Strafgesetzgebungen. Allgemeiner (1.) Tl. Berl., 1883. 80 S. (*Sep. Abdr.:* Goltdammer's Archiv für gemeines deutsches und für preussisches Strafrecht. 1883, [Bd. 31], Hft. 1) *Jur. 351A.*

——— do. Besonderer Tl. [Berl., 1886] 42 S. (*Sep. Abdr.:* Goltdammer's Archiv für gemei-

nes deutsches und für preussisches Strafrecht. Bd. 34) *Jur. 353.*

——— Der Entwurf eines Strafgesetzes für das Königreich Italien (Zanardelli) Buch 1-3. Berl., 1888. 2 Bde. 33; 31 S. (*Sep. Abdr.:* Goltdammer's Archiv für gemeines deutsches und für preussisches Strafrecht. Bd. 35, Hft. 5-6) *Jur. 351E.*

——— Der Entwurf eines Strafgesetzes für das Königreich Italien. Buch 1. Wien, 1877. 126 S. *Jur. 358.*

——— Die Reformbestrebungen auf dem Gebiete des italienischen Strafprozesses in rechtsvergleichender Darstellung mit den wesentlichsten europäischen Strafprozessgesetzgebungen. Berl., 1881. 40 S. (*Sep. Abdr.:* Goltdammer's Archiv f. gemeines deutsches und f. preussisches Strafrecht. Bd. 29, Hft. 4) *Jur. 355.*

——— Die Reformbestrebungen auf dem Gebiete des österreichischen Strafprocesses und ihr vorläufiger Abschluss durch die Strafprocessordnung vom 23. Mai 1873. Wien, 1874. 31 S. *Jur. 357.*

——— Das Strafgesetz und die Strafprozessordnung für Japan. Berl., 1882. 45 S. (*Sep. Abdr.:* Goltdammer's Archiv für gemeines deutsches und für preussisches Strafrecht. 1882, [Bd. 30], Hft. 1) *Jur. 356.*

——— Das Strafprozessrecht Belgiens; eine Kodifikationsstudie auf Grund der veröffentlichten vorbereitenden Arbeiten zur Herstellung einer neuen belgischen Strafprozessordnung. Berl., 1886. 86 S. (*Sep. Abdr.:* Goltdammer's Archiv für gemeines deutsches und für preussisches Strafrecht. Jg. 34, Hft. 3/4) *Jur. 351F.*

——— Streiflichter auf den gegenwärtigen Strafprozess nach dem Stande der wesentlichsten europäischen Gesetzgebungen. Lpz., 1886. 180 S. *Jur. 351C.*

——— Zur Reform des ungarischen Strafprocesses. Wien, 1885. iv, 163 S. *Jur. 351D.*

Mayer, Valentin. Das Eigenthum nach den verschiedenen Weltanschauungen. Freib. i. B., 1871. ii, 84 S. *Jur. 352.*

Mayr, Robert von. Der Bereicherungsanspruch des deutschen bürgerlichen rechtes. Lpz., 1903. xi 750 S. *Jur. 349.*

——— Ungerechtfertigte Bereicherung nach dem bürgerlichen Gesetzbuche für das Deutsche Reich; Vortrag. Wien, 1902. 21 S. *Jur. 348.*

——— do. *Jur. 348A.*

Mayrhofer, Ernst. Handbuch für den politischen Verwaltungsdienst in den im Reichsrathe vertretenen Königreichen und Ländern mit besonderer Berücksichtigung der diesen Ländern gemeinsamten Gesetze und Verordnungen. 4. Aufl. Wien, 1880-81. 4 Bde. *Jur. 359.*

Meili, Fr. Institutionen der vergleichenden Rechtswissenschaft. Stuttg., 1898. vii, 286 S. *Jur. 360.*

Menzel, Adolf. Das Anfechtungsrecht der Gläubiger nach österreichischem Rechte. Wien, 1886. 2 Bde. (xxi, 346 S.) *Jur. 365.*

——— Begriff und Wesen des Staates. Berl., 1912. 11 S. (*Sep. Abdr.:* Handbuch d. Politik) *Jur. 361.*

——— Homo sui juris; eine Studie zur Staatslehre Spinozas. Wien, 1904. 22 S. (*Sep. Abdr.:* Zeitschrift f. d. Privat- u. öffentliche Recht d. Gegenwart. Bd. 32) *Jur. 364.*

——— Juristische Encyclopädie. 2. Aufl. Nach dem Tode des Verfassers besorgt von R. Merkel. Berl., 1900. xii, 330 S. *Jur. 378.*

——— Mirabeau und die Menschenrechte. Der Sozialvertrag bei Spinoza. Wien, 1907. 26 S. (*Sep. Abdr.:* Zeitschrift f. d. Privat- u. öffentliche Recht d. Gegenwart. Bd. 34) *Jur. 366.*

——— Protagoras als Gesetzgeber von Thurii. Lpz., 1910. 39 S. (*Sep. Abdr.:* Berichte d. philosophisch-historischen Klasse d. Königl. Sächsischen Gesellschaft d. Wissenschaften zu Leipzig. Bd. 62. 1910) *Jur. 372.*

——— Protagoras als Kriminalist. Wien, 1910. 15 S. (*Sond. Abdr.:* Österr. Zeitschrift f. Strafrecht. Jg. 1, 1910) *Jur. 362.*

——— Eine „realistische" Staaststheorie. Wien, n. d. 20 S. (*Sond. Abdr.:* Österr. Zeitschrift f. öffentliches Recht) *Jur. 373.*

——— Das Recht des Nothweges. Wien, 1896. 32 S. (*Sond. Abdr.:* Juristen Blätter. Nr. 19-22) *Jur. 371.*

——— Über Lowell's Die englische Verfassung, Seydel's Bayrisches Staatsrecht, Posada's Spanisches Staatsrecht, Bollmann's Das Staatsrecht der Freien Hansastädte Bremen und Lübeck..., &c. Wien [1915] 10 S. (*Sond. Abdr.:* Österreichische Zeitschrift für öffentliches Recht. Jg. 2, Hft. 1) *Jur. 374.*

——— Über soziale Wertmassstäbe; Vortrag. Lpz., 1916. 18 S. (*Sond. Abdr.:* Jahrbuch d. philosophischen Gesellschaft a. d. Universität zu Wien. 1914-1915) *Jur. 376.*

——— Das Ueberbot. Prag, 1891. 33 S. (*Sond. Abdr.:* Juristische Vierteljahresschrift) *Jur. 363.*

——— Spinoza in der deutschen Staatslehre der Gegenwart. Lpz., 1907. 14 S. (*Sond. Abdr.:* Jahrbuch f. Gesetzgebung, Verwaltung u. Volkswirtschaft im Deutschen Reiche) *Jur. 367.*

——— Spinoza und die Collegianten. Berl., 1902. 22 S. (*Sond. Abdr.:* Archiv f. Geschichte d. Philosophie. Bd. 15, Hft. 3) *Jur. 369.*

——— Die wirtschaftlichen Kartelle und die Rechtsordnung. Referat erstattet an die Generalversammlung des Vereins für Socialpolitik im Herbste 1894. [Sond. Ausg.] n. p., n. d. 25 S. *Jur. 377.*

——— Zur Frage der Vereinfachung der Arbeiterversicherung. Wien, 1905. 19 S. (Internat. Arbeiterversicherungs-Kongress. 7. Tagung) *Jur. 370.*

——— Zur Lehre von der Notverordnung. Tüb., 1908. 28 S. (*Sep. Abdr.:* Staatsrechtlichen Abhandlungen Festgabe f. Paul Laband. Bd. 1) *Jur. 368.*

——— Zur Psychologie des Staates; Inaugurationsrede. Wien, n. d. 24 S. *Jur. 375.*

Merkel, Adolf. Elemente der allgemeinen Rechtslehre. [5. Aufl.] [Lpz., 1890] 128 S. (*Sep. Abdr.:* Holtzendorff's Encyklopädie der rechtswissenschaft in systematischer Bearbeitung. 1) *Jur. 380.*

——— Fragmente zur Sozialwissenschaft. Strasb., 1898. 355 S. port. *Jur. 381.*

——— Über den Begriff der Entwicklung in seiner Anwendung auf Recht und Gesellschaft. n. p., 1876. 8 S. (*Sond. Abdr.:* Zeitschrift f. Privat- u. öff. Recht. der Gegenwart 1876) *Jur. 379.*

——— Vergeltungsidee und Zweckgedanke im Strafrecht; zur Beleuchtung der „Neuen Horizonte" in der Strafrechtswissenschaft. Strasb., 1892. 69 S. *Jur. 382.*

Mexico. *Laws, statutes, etc.* Das Handelsrecht, Wechselrecht, Konkursrecht und Seerecht von Mexiko. Bearb. von Carlos Aquirre. Mit einer historischen Einleit. von Ismael Pizarro Suárez. Übers. von Heinrich Hillebrand. Berl. [190-?] 286, 286 S. (Die Handelsgesetze des Erdballs. Mexiko) *Jur. 735.*

Title & text also in Spanish. Opposite pages numbered in duplicate.

Meyer, Hugo. Lehrbuch des deutschen Strafrechts. 3. Aufl. Erl., 1882. xii, 725 S. *Jur. 383.*

Michaelis, Johann David. Mosaisches Recht. 1.-2. Aufl. Frankf. a. M., 1775-80. 6 Bde. *Jur. 384.*

Milner, Emanuel. Studien zum österreichischen Staatsrechte. 1: Die österreichische Staatsbürgerschaft und der Gesetzartikel L: 1879 über den Erwerb und Verlust der ungarischen Staatsbürgerschaft. Tüb., 1880. 105 S. *Jur. 385.*

Minzès, Boris. Staatsstreich in Finnland und national-russische Eroberungspolitik; Ergebnisse einer Studienreise in Finnland. Berl., 1899. 60 S. *Jur. 386.*

Mitteis, Ludwig. Erinnerung an Adolf Exner; Vortrag. Wien, 1894. 30 S. port. *Jur. 390.*

——— Die Individualisirung der Obligation. Wien, 1886. 114 S. *Jur. 387.*

——— Die Lehre von der Stellvertretung nach römischem Recht. Mit Berücksichtigung des österreichischen Rechtes. Wien, 1885. viii, 311 S. *Jur. 388.*

——— Neue Rechtsurkunden aus Oxyrhynchos. (I. Aufsatz: Forsetzung fehlt) Lpz., n.d. 22 S. (*Sond. Abdr.:* Archiv f. Papyrusforschung u. verwandte Gebiete. I, 1) *Jur. 391.*

——— Zur Berliner Papyruspublication. 2. Berl., 1897. 30 S. (*Sep. Abdr.:* Hermes; Zeitschrift für classische Philologie. Bd. 32) *Jur. 392.*

——— Zur Geschichte der Erbpacht im Alterthum. Lpz., 1901. 66 S. (Abhandlungen der philologisch-historischen Classe d. Königl. Sächsischen Gesellschaft d. Wissenschaften. Bd. 20, no. 4) *Jur. 389.*

——— Zur Lehre von der sog. condictio generalis. Jena, n. d. 21 S. (*Sond. Abdr.:* Jherings Jahrbücher f. d. Dogmatik d. bürgerlichen Rechts. 39. Folge 2) *Jur. 393.*

Mittermaier, C. J. A. Grundsätze des gemeinen deutschen Privatrechts mit Einschluss des Handels-, Wechsel- und Seerechts. 7. Aufl. Regensb., 1847. 2 Bde. xii, 724; vi, 880 S. *Jur. 394.*

Mommsen, Theodor. Zum ältesten Strafrecht der Kulturvölker; Fragen zur Rechtsvergleichung. Beantwortet von H. Brunner, &c. Lpz., 1905. xi, 112 S. *Jur. 395.*

Mosser, Francesco. L'aggio; studio sulla operazione magliani e sulle sue funeste conseguenze. Napoli, 1883. 12 p. *Jur. 396.*

——— La causa della caduta economica dell' Italia. Milano, 1893. xi, 104 p. *Jur. 397.*

——— L'esprit de l'économie politique. 2. éd. Naples, 1879. 122 p. *Jur. 398.*

——— Zur Thorheit der Goldwährung und der Valuta-Regulirung. Triest, 1889. 54 S. *Jur. 399.*

Mühlenbruch, C. F. Lehrbuch des Pandecten-Rechts, nach der doctrina pandectarum deutsch bearbeitet. 4. Aufl., hrsg. von O. C. v. Madai. Halle, 1844. 3 Bde. xiv, 427; xiv, 590; xvi, 551 S. *Jur. 400.*

Müller, Curt. Hals oder peinliche Gerichtsordnung Kaiser Karls V. und des H. Römischen Reichs nach der Originalausgabe vom Jahre 1533. Lpz., n.d. 112 S. *Jur. 167.*

Müller, Dav. Heinr. Das syrisch-römische Rechtsbuch und Hammurabi. Wien, 1905. 59 S. *Jur. 401.*

——— Ueber die Gesetze Hammurabis; Vortrag. Wien, 1904. 45 S. *Ges. 292.*

Neuer österreichischer Juristen-Kalender, 1912/13. Hrsg. und dem 31. Deutschen Juristentage zu Wien gewidmet von der Redaktion der „Gerichtshalle". Wien, 1912-13. 180 S. *Jur. 693.*

Neumann, Georg. Kommentar zu den Zivilprozessgesetzen vom 1. August 1895. Lfg. 1. Einführungsgesetz zur Jurisdiktionsnorm und Jurisdiktionsnorm. Wien, 1913. 48 S. *Jur. 402.*

Nothnagel, Walther. Beschränkte Haftung; eine handelsrechtliche Studie. Wien, 1900. viii, 160 S. *Jur. 403.*

——— Execution durch sociale Interessengruppen. Wien, 1899. vii, 221 S. *Jur. 404.*

Österreich. *Constitution.* Die österreichischen Verfassungsgesetze. Hrsg. von Edmund Bernatzik. Lpz., 1906. x, 772 S. (Studienausgabe österreichischer Gesetze. Bd. 3) *Jur. 32.*

Österreich. *Laws, statutes, &c.* Allgemeiner und Vertrags-Zoll-Tarif für das österreichisch-ungarische Zollgebiet. Vervollständigt auf Grund der erflossenen Nachtragsbestimmungen... von Franz Pillwein und Eduard Kunde. Bis auf die neueste Zeit erg. und verm. Ausg. Wien, 1873-74. 2 Bde. in 1. iv, 303; 224 S. *Jur. 694.*

——Allgemeiner und Vertrags-Zolltarif für das österreichisch-ungarische Zoll-gebiet, nach der Gestaltung durch das Gesetz vom 21. Mai 1887, nebst der Durchführungsvorschrift zudemselben & einem alphabetischen Verzeichniss sämmtlicher im Zolltarife benannter Waaren. Sowie einem Anhang..., zusammengestellt von Adolf Ritter von Strigl. Wien, 1887. 210 S. *Jur. 695.*

—— Ausgleichsgestze vom 30. Dezember 1907, samt Durchführungsbestimmungen und sonstigen Vereinbarungen. Mit Erläuterungen aus den Materialien unter Berücksichtigung der älteren Normen von Leo Mittmayer. Wien, 1908. xx, 244 S. *Jur. 696.*

—— Berggesetz. Nachträge. 2: Gesetz betreffend die Regelung der nach dem allgemeinen Berggesetze errichteten oder noch zu errichtenden Bruderladen nebst Durchführungs-Verordnungen. Wien, 1889. 71 S. (Manz'sch Gesetz-Ausgabe. Sep. Ausg. Nr. 38b) *Jur. 697.*

—— Entwurf des Finanzgesetzes für die im Reichsrate vertretenen Königreiche und Länder für die Zeit vom 1. Jänner bis 30. Juni 1914. Wien, 1913. 52 S. *Jur. 698.*

——Entwurf einer Durchführungs-Vorschrift zu dem Gesetze wegen Einführung eines neuen Zolltarifs. Wien, 1865. 14 S. *Jur. 738.*

—— Entwurf eines Gesetzes wegen Einführung eines neuen Zolltarifs. Wien, 1865. 60 S. *Jur. 739.*

—— Fischereigesetz vom 26. April 1890, giltig für das Erzherzogthum Österreich unter der Enns. Wien, 1891. 59 S. (Handausgabe der österreichischen Gesetze und Verordnungen. Hft. 99) *Jur. 740.*

—— Geschäftsordnung des Herrenhauses, mit einem Anhange, enthaltend das Gesetz vom 30. Juli 1869, R. G. Bl. Nr. 104, über die Behandlung umfangreicher Gesetze im Reichsrate. Wien, 1917. 65 S. *Jur. 700.*

—— Das Gesetz vom 9. Feb. 1850 über die Gebühren von Rechtsgeschäften, Urkunden, Schriften und Amtshandlungen mit den seit dessen Wirksamkeit erflossenen, dasselbe abändernden, erg. oder erläut. Gesetzen, Verordnungen & Erlässen. Vom. K. K. Finanzministerium veranlasste Ausg. Wien, 1886. xx, 457 S. *Jur. 663.*

—— Gesetz vom 16. Jän. 1895, betreffend die Regelung der Sonn- und Feiertagsruhe im Gewerbebetriebe, & Verordnung des Handelsministers im Einvernehmen mit dem Minister des Innern und dem Minister für Cultus und Unterricht vom 24. Apr. 1895. Wien, 1895. 39 S. (Manz'sche Gesetz-Ausgabe. Sep. Ausg. Nr. 52a) *Jur. 704.*

—— Gesetz vom 18. September 1892 über die Besteuerung des Umsatzes von Effecten (Effectenumsatzsteuer), sammt Durchführungsverordnung. Wien, 1892. 59 S. (Handausgabe der österreichischen Gesetze und Verordnungen. Hft. 101) *Jur. 705.*

—— Gesetz vom 20. Juni 1888, R. G. Bl. Nr. 97 betreffend die Zuckerbesteuerung. Wien, 1888. vi, 152 S. *Jur. 706.*

—— Das Gesetz v. 25. Oktober 1896, R. G. Bl. Nr. 220, betreffend die direkten Personalsteuern, samt Vollzugsvorschriften und Nebengesetzen. Mit Beihilfe... Paul von Möraus, hrsg. von Richard Reisch. Wien, 1905. 2 Bde. xxi, 618; xxi, 630 S. *Jur. 664.*

—— Das Gesetz vom 25. Oktober 1896, R. G. B. Nr. 220, betreffend die directen Personalsteuern, sowie die neben demselben in Geltung verbliebenen bezüglichen Gesetze und Verordnungen. [Hrsg.] von Richard Reisch. Wien, 1896. xxii, 355 S. *Jur. 707.*

—— Gesetz vom 28. December 1887, betreffend die Unfallversicherung der Arbeiter. Wien, 1888. 40 S. (Handausgabe der österreichischen Gesetze und Verordnungen. Hft. 88) *Jur. 708.*

—— 1. Gesetz vom 28. Mai 1882. 2. Gesetz vom 19. November 1887. 3. Verordnung des Handelsministeriums im Einvernehmen mit dem Ministerium des Innern & dem Finanzministerium von 22. November 1887, betreffend das Postsparcassen-Amt. Wien, 1888. 65 S. (Handausgabe der österreichischen Gesetze und Verordnungen. Hft. 89) *Jur. 709.*

—— Die Gesetze über das Vereinsrecht, vom 26. November 1852 R. G. Bl. Nr. 253, und vom 15. November 1867 R. G. Bl. Nr. 134. Das Gesetz über das Versammlungsrecht, vom 15. November 1867 R. G. Bl. Nr. 135. Hrsg. von Friedrich Tezner. 2. verm. Aufl. Wien, 1894. 158 S. *Jur. 710.*

—— Gesetze und Verordnungen betreffed die Brantweinsteuer. Mit Erläuterungen aus dem Materialien nebst allen amtlichen Anweisungen & Belehrungen, hrsg. von Leo Geller, 3. verm. Aufl. Wien, 1888. 268 S. (Österreichische Gesetze mit Erläuterungen aus den Materialien. Einzelausg. Hft. 21) *Jur. 746.*

—— Gesetze und Verordnungen über die Besteuerung des Brantweines. Nachtrag 1. Zusammengestellt von Edmund Bernatzky, unter Mitwirkung von R. Wolf, &c. Wien, 1891. vi, 88 S. (Taschenausgabe der österreichischen Gesetze. Bd. 22, I) *Jur. 747.*

—— Die Gesetze vom 22. October 1875, R. G. Bl. Nr. 36 und 37, Jahrgang 1876 über den Verwaltungsgerichtshof mit Materialien, hrsg, von Paul Gautsch von Frankenthurn. Wien. 1876. xxvi, 228 S. *Jur. 711.*

—— Die in Österreich geltenden (24) Dienstboten-Ordnungen sammt dem Entwurfe der

neuen Wiener Dienstboten-Ordnung und einigen allgemeinen, das Gesinde betreffenden Gesetzen und Verordnungen. Redigiert von Hugo Morgenstern. Wien, 1901. xii, 212 S. (Manz'sche Gesetz-Ausgabe. Nr. 22) *Jur. 712.*

——— Interimistische Aenderungen des allgemeinen österreichischen Zolltarifs. Wien, 1865. 21 S. *Jur. 749.*

——— Kaiserliche Verordnung vom 12. Oktober 1914 über eine Teilnovelle zum allgemeinen bürgerlichen Gesetzbuche. [Wien, 1914] 20 S. *Jur. 750.*

———Kaiserliche Verordnung vom 19. März 1916, R. G. Bl. Nr. 69 über die dritte Teilnovelle zum allgemeinen bürgerlichen Gesetzbuch. Wien, 1916. 61 S. *Jur. 750.*

——— Manz'sche Taschenausgabe der österreichischen Gesetze. Wien, 1862-1909. 36 Bde. *Jur. 692.*

——— Die neue österreichische Civilprocessgesetzgebung. Text-Ausg., unter Einfügung der unberührt bleibenden älteren Vorschriften, ...von Emil Schrutka Edlem v. Rechtenstamm. Wien, 1896. x, 780 S. *Jur. 665.*

——— Österreichische Civilprozessgesetze. Textausg. mit Anmerkungen,..., hrsg. von Edmund R. von Herzfeld. Lpz., 1895-96 (Vorw.) 3 Bde. 483; 568; 160 S. *Jur. 713.*

Contents:—
Abtl. 1: Jurisdiktionsnorm und Civilprozessordnung vom Jahre 1895 samt Einführungsgesetzen.
Abtl. 2: Exekutionsordnung samt dem Einführungsgesetze vom Jahre 1896, mit einem Anhange: die Börsenschiedsgerichtsordnungen von Wien, Prag, Triest, Graz, Linz und Ezernowitz enthaltend.
Abtl. 3: Gerichtsorganisationsgesetz und Gewerbegerichtsordnung.

——— Die Oesterreichischen Gesetze betreffend den Schutz der für die Bodencultur nützlichen Vögel. Hrsg. vom K. K. Ackerbau-Ministerium. Wien, 1876. 77 S. *Jur. 751.*

——— Oesterreichisches Gesetz vom Jahre 1896 betreffend die direkten Personalsteuern. Text ausg. mit Anmerkungen,..., hrsg. von Edmund R. von Herzfeld. Lpz., 1896 (Vorw.) 304 S. *Jur. 714.*

——— Oesterreichisches Gewerberecht; Commentar der Gewerbeordnung. Von Alois Heilinger. Wien, 1894-1895. 3 Bde. in 2. viii, 465; 339; iv, 253 S. *Jur. 200.*

——— Press-Gesetz vom 17. December 1862 sammt den Gesetzen über das Verfahren in Presssachen einschliesslich des Gesetzes, betreffend die Einführung von Schwurgerichten und die Bildung der Geschwornenlisten. Wien, 1869. iv, 145 S. (Handausgabe der österreichischen Gesetze und Verordnungen. Hft. 9) *Jur. 752.*

——— Die Regelung der Sonn- und Feiertagsruhe im Gewerbebetriebe in Erzherzogthume Oesterreich unter der Enns. Kundmachung des K. K. Statthalters... Wien, 1895. 20 S. (Manz'sche Gesetz-Ausgabe. Nr. 52b) *Jur. 715.*

——— Staatsgrundgesetze der österreichischen Monarchie; Sammlung aller die Reichsverfassung und die Landesverfassungen betreffenden Gesetze, Verordnungen, Handschreiben und sonstigen Erlässe. Wien, 1861. lxxx, 561 S. *Jur. 717.*

——— Staatsgrundgesetze der österreichischen Monarchie. 2. verm. Ausg. Wien, 1868. v, 189 S. (Handausgabe der österreichischen Gesetze und Verordnungen. Hft. 3) *Jur. 716.*

——— Uebersicht über jene Verkehrsgegenstände, für welche bei Annahme des österr. vereinsländischen Handels- und Zollvertrages vom 11. April 1865 die bisher bestehenden Eingangszölle für den allgemeinen Verkehr einer Aenderung unterzogen werden müssten,... Wien, 1865. 19 S. *Jur. 753.*

——— Vergleichende Zusammenstellung des neuen allgemeinen österreichischen Zolltarifs (der Gesetzvorlage) mit dem gegenwärtig in Wirksamkeit stehenden und mit dem neuen Vereins-Zolltarife. Wien, 1865. 159 S. *Jur. 754.*

——— Vollzugsvorschrift zum Gesetze vom 25. October 1896, R.G.Bl. Nr. 220, betreffend die directen Personalsteuern. Hft. 1-4. Wien, 1897. 4 Bde. in 1. *Jur. 718.*

——— Die Vorschriften über Reichsvertretung und Reichsratswahl. Nach dem neüsten Stande der Gesetzgebung zusammengestellt und mit alphabetischem und chronologischem Register versehen von Julius Siegl. Wien, 1907. 114 S. (Manz'sche Gesetz-Ausgabe. Nr. 31) *Jur. 719.*

——— Wechselordnung, Verfahren in Wechselsachen, Börseordnung, Gesetz für Waarenbörsen und Waarensensale, Gesetze über die Promessengeschäfte und über das Ausgleichsverfahren. Mit allen nachträglichen Verordnungen & mit alphabetischem Register. Wien, 1867. iv, 133 S. (Manz'sche Gesetzes-Ausg.) *Jur. 755.*

——— Zoll-Tarif für das österreichisch-ungarische Zollgebiet (Gesetz vom 13. Feb. 1906) giltig vom 1. März 1906, mit Einbeziehung der vertragsmässigen Vereinbarungen der Handlesverträge... Nebst einem ausführlichen alphabetischen Warenverzeichnisse, zusammengestellt von Robert Nowotny. Prag, 1906. 490 S. *Jur. 720.*

Österreichisch-ungarische Bank, *Wien.* Abzuändernde Artikel der Statuten der Oesterreichisch-ungarischen Bank. Mit Erläuterungen. n.p., 1885. 26, 42 S. [t. -p. -w.] *Jur. 756.*

Ofenheim, Adolf *Ritter* **von.** Das besteuerte Wasser; gesetzliche Regelung der communalen Wassergebühren. Wien, 1901. 32 S. *Jur. 406.*

——— Drei Strafantrage gegen Dr. Karl Lueger. Wien, 1901. 32 S. *Jur. 405.*

Ofner, Julius. Beiträge zur exacten Rechtswissenschaft. Wien, 1883. 38 S. *Jur. 407.*

——— Die strafrechtlich erheblichen Wertbeträge. Wien, 1906. 4 S. (Oesterr. Zentralblatt f. d. juristische Praxis. Bd. 24, Hft. 3) *Jur. 408.*

Paraquin, Ernst Jul. Die französische Gesetzgebung. Münch., 1861. 1 v. (various pagings) *Jur. 409.*

Pardessus, J. M. Cours de droit commercial. Par., 1814-16. 4 v. *Jur. 411.*

——— Traité des servitudes. 8. éd., par Pailliet. Brux., 1834. vii, 296 p. *Jur. 410.*

Paulsen, P. D. Christian. Lehrbuch des Privat-Rechts in den Herzogthümern Schleswig und Holstein. Altona, 1834. xviii, 384 S. *Jur. 412.*

Perin, René. Die direkten Personalsteuern in Gesetz, Rechtsprechung und Praxis; populäres Handbuch. Tl. 1: Die Einkommensteuer und die Besoldungssteuer von höheren Dienstbezügen. Mit Anhang. Wien, 1918. 185 S. *Jur. 721.*

Statt der 5. Aufl. des Buches „Die Personalsteuer-Novelle 1914."

——— Das Strafrecht der direkten Steuern in Österreich. [Wien] 1909. 109-112 S. (Juristische Blätter. Jg. 38, Nr. 10) *Jur. 722.*

Petražycki, Leo v. Die Lehre vom Einkommen. Vom Standpunkt des gemeinen Civilrechts unter Berücksichtigung des Entwurfs eines bürgerlichen Gesetzbuches für das Deutsche Reich. Berl., 1893-95. 2 Bde. xii, 344; xv, 628 S. *Jur. 413.*

Pfaff, Ivo. Ueber den rechtlichen Schutz des wirthschaftlich Schwächeren in der römischen Kaisergesetzgebung. Weimar, 1897. 88 S. (Socialgeschichtliche Forschungen. Hft. 3) *Jur. 423.*

Pfaff, Leopold. Die Clausel; rebus sicstantibus in der Doctrin und der österreichischen Gesetzgebung. Stuttg., 1898. 134 S. *Jur. 419.*

——— Eine Episode aus der Geschichte des österreichischen Papiergeldes. Wien, 1882. 5 Hfte. in 1. (Juristische Blätter. Jahrg. 11, Nr. 24-28) *Jur. 424.*

——— Die potioris nominatio im österreichischen Vormundschaftsrecht. Wien, 1902. 54 S. (*Sond. Abdr.:* Zeitschrift f. Notariat u. freiwillige Gerichtsbarkeit. 1901) *Jur. 418.*

——— Rede auf Franz Hofmann. Wien, 1904. 16 S. (*Sep. Abdr.:* Zeitschrift f. d. Privat- u. öffentliche Recht d. Gegenwart. Bd. 31) *Jur. 416.*

——— Rede auf Franz von Zeiller. Wien, 1891. 32 S. *Jur. 417.*

——— Zur Entstehungsgeschichte der Marginalrubriken im österreichischen ABGB. Wien, 1906. 106 S. *Jur. 420.*

——— Zur Lehre von Schadenersatz und Genugthuung nach österreichischem Recht. Wien, 1880. 127 S. *Jur. 421.*

——— do. 1881. 135 S. (*Sep. Abdr.:* Zeitschrift f. d. Privat- u. öffentliche Recht d. Gegenwart. Bd. 8) *Jur. 425.*

———, & **Hofmann, Franz.** Commentar zum österreichischen allgemeinen bürgerlichen Gesetzbuche. Bd. 1 (Abtl. 1-2) & 2 (Abtl. 2-5) Wien, 1877-87. 6 Hfte. *Jur. 414.*

———, & ——— Excurse über österreichisches allgemeines bürgerliches Recht; Beilage zum Commentar. Bd. 1 (1-4) & 2 (2-3) Wien, 1877-89. 4 Hfte. *Jur. 415.*

———, & ———, *hrsg.* Fragmentum de formula Fabiana. Wien, 1888. 50 S. (*Sond. Abdr.:* Mittheilungen aus der Sammlung der Papyrus Erzherzog Rainer. Bd. 4) *Jur. 422.*

Pfeiffer, B. W. Practische Ausführungen aus allen Theilen der Rechtswissenschaft. Mit Erkenntnissen des Oberappellationsgerichts zu Cassel. Hann., 1825-36. 4 Bde. *Jur. 427.*

Phillips, G. J. Lehrbuch des Kirchenrechts. 2. Aufl. n.p., 1871. v-xxiv, 809 S. [t. -p. -w.] *Jur. 428.*

——— Das Regalienrecht in Frankreich; ein Beitrag zur Geschichte des Verhältnisses zwischen Staat und Kirche. Halle, 1873. vi, 452 S. *Jur. 429.*

Pieńczykowski, Valerian *Ritter* **von.** Ein Verfassungsbruch; Gesetz vom 21. Sep. 1905, R.G.Bl. Nr. 149, mit welchem einige Bestimmungen des Gesetzes vom 22. Okt. 1875, R.G.Bl. Nr. 36 ex 1876, betreffend die Errichtung eines Verwaltungsgerichtshofes, abgeändert werden. Wien, 1905. 30 S. *Jur. 430.*

——— do. 2. Aufl. 1905. 31 S. *Jur. 43A.*

Pineles, Stanislaus. Beiträge zum römischen und heutigen Wasserrechte. Wien, 1903. 106 S. (*Sep. Abdr.:* Zeitschrift f. d. Privat- u. öffentliche Recht d. Gegenwart. Bd. 30) *Jur. 431.*

——— Die communio pro diviso. Wien, 1902. 56 S. (*Sep. Abdr.:* Zeitschrift f. d. Privat- u. öffentliche Recht d. Gegenwart. Bd. 29) *Jur. 433.*

——— do. Nachtrag. Wien, 1903. 12 S. (*Sep. Abdr.:* Zeitschrift f. d. Privat- u. öffentliche Recht d. Gegenwart. Bd. 30) *Jur. 432.*

——— Der Erwerb im redlichen Verkehr und die Strafnormen über Sachhehlerei und Begünstigung. Wien, 1896. 32 S. (*Sep. Abdr.:* Allgemeine Oesterr. Gerichts-Zeitung) *Jur. 435.*

——— Über die Geltendmachung der Verletzung über die Hälfte bei einseitigen Handelsgeschäften. Wien, 1895. 14 S. (*Sond. Abdr.:* Juristische Blätter. 1894) *Jur. 434.*

Pininski, Leo. *Graf.* Begriff und Grenzen des Eigenthumsrechts nach römischem Recht. Wien, 1902. iv, 118 S. *Jur. 436.*

Pölitz, Karl Heinrich Ludwig. Die europäischen Verfassungen seit dem Jahre 1789 bis auf die neueste Zeit. 2. Aufl. n.p., 1832-33. 4 Bde. *Jur. 438.*

Pollak, Rudolf. Das Concursrecht. Berl., 1896-97. 2 Tle. viii, 288; xiii, 289-469 S. *Jur. 440.*

——— Form und Rechtskraft des Civilurtheiles; ein Beitrag zur Processreform. Wien, 1895. 44 S. (*Sep. Abdr.:* Zeitschrift f. d. Privat- und öffentliche Recht d. Gegenwart. Bd. 22) *Jur. 445.*

——— Gerichtliches Geständniss im Civilprozesse. Berl., 1893. viii, 178 S. *Jur. 441.*

——— Gesetz, betreffend die Einführung von Gewerbegerichten und die Gerichtsbarkeit in Streitigkeiten aus dem gewerblichen Arbeits-, Lehr- und Lohnverhältnisse. Berl., n.d. 16 S. (*Sond. Abdr.:* Archiv f. soziale Gesetzgebung u. Statistik) *Jur. 447.*

——— System des österreichischen Zivilprozessrechtes mit Einschluss des Exekutionsrechtes. Wien, 1903-6. 2 Tle. xxiv, 468; xix, 469-963 S. *Jur. 443.*

——— Über die Bestellung des Masseverwalters. Wien, 1897. 22 S. (*Sep. Abdr.:* Zeitschrift f. d. Privat- und öffentliche Recht d. Gegenwart. Bd. 24) *Jur. 444.*

——— Über die Reform der Concursordnung; Vortrag. Wien, 1896. 21 S. (*Sep. Abdr.:* Juristische Blätter. Nr. 51, 52. 1895) *Jur. 442.*

——— Über Laien in der Civilrechtspflege. Wien, 1895. 11 S. (*Sond. Abdr.:* Juristische Blätter. Nr. 50, 51. 1894) *Jur. 442A.*

——— Verzicht auf die untere Instanz. Wien, 1898. 26 S. (*Sep. Abdr.:* Allgem. österr. Gerichts-Zeitung) *Jur. 446.*

Pollitzer, Franz. Ein Beitrag zur Erläuterung des Artikels 91 des allgemeinen deutschen Handelsgesetzbuches. [Wien] 1883. 16 S. (*Sep. Abdr.:* Allgem. österr. Gerichts-Zeitung. 1883. Nr. 65-68) *Jur. 439.*

Portal, Frédéric de. Politique des lois civiles: ou, Science des législations comparées. Par., 1873-77. 3 v. iii, 458; 318; 618 p. *Jur. 448.*

Post, Albert Hermann. Afrikanische Jurisprudenz; ethnologisch-juristische Beiträge zur Kenntniss der einheimischen Rechte Afrikas. Oldenb., 1887. 2 Bde. in 1. xv, 480; 192, xxx S. *Jur. 453.*

——— Bausteine für eine allgemeine Rechtswissenschaft auf vergleichende-ethnographischer Basis. Oldenb., 1880-81. 2 Bde. viii, 352; viii, 264 S. *Jur. 449.*

——— Einleitung in das Studium der ethnologischen Jurisprudenz. Oldenb., 1886. 53 S. *Jur. 452.*

——— Entwurf eines gemeinen deutschen und hansestadtbremischen Privatrechts auf Grundlage der modernen Volkswirtschaft. Bd. 1, 2 (1-2), 4. Brem., 1866-87. 4 Bde. *Jur. 450.*

——— Die Geschlechtsgenossenschaft der Urzeit und die Entstehung der Ehe; ein Beitrag zu einer allgemeinen vergleichenden Staats- und Rechtswissenschaft. Oldenb., 1875. viii, 182 S. *Jur. 451.*

——— Die Grundlagen des Rechts und die Grundzüge seiner Entwickelungsgeschichte. Oldenb., 1884. xx, 492 S. *Jur. 454.*

——— Ueber die Aufgaben einer allgemeinen Rechtswissenschaft. Oldenb., 1891. vii 215 S. *Jur. 455.*

——— Der Ursprung des Rechts; Prolegomena zu einer allgemeinen vergleichenden Rechtswissenschaft. Oldenb., 1876. 145 S. *Jur. 456.*

Pothier, Robert Joseph. Traité du contrat de constitution de rente; traité du bail à rente. Nouv. éd., ... par M. Hutteau. Par., 1806. xxxii, 254 p. (Oeuvres de Pothier) *Jur. 457.*

——— Traité du droit du domaine de propriété. Nouv. éd., ... par M. Hutteau. Par., 1807. xlviii, 367 p. (Oeuvres de Pothier) *Jur. 457.*

Procházka, Rudolf. Österreichische Rechtsprechung in Strafsachen; Entscheidungen des Obersten Gerichts- und Kassationshofes. Wien, 1915. 104 S. (*Sond. Abdr.:* Österreichische Zeitschrift für Strafrecht. Jg. 6, 1915) *Jur. 458.*

Puchta, G. F. Cursus der Institutionen. 6.-7. Aufl., nach dem Tode des Verfassers besorgt von A. F. Rudorff. Lpz., 1871-72. 3 Bde. xvi, 646; xiv, 696; x, 352 S. (Geschichte d. Rechts bei d. römischen Volk) *Jur. 463.*

——— Pandekten. 7. Aufl. Nach dem Tode des Verfassers besorgt von A. Rudorff. Lpz., 1853. xvi, 784 S. *Jur. 462.*

Putz, Carl. System des ungarischen Privatrechtes. Wien, 1870. xvi, 388 S. *Jur. 464.*

Randa, Anton. Der Besitz mit Einschluss der Besitzklagen nach österr. Rechte. 3. Aufl. Lpz., 1879. xxiv, 695 S. *Jur. 466.*

——— Das Eigenthumsrecht nach österreichischem Rechte mit Berücksichtigung des gemeinen Rechtes und der neueren Gesetzbücher. 1. Hälfte. Lpz., 1884. xii, 466, v S. *Jur. 467.*

——— Das österreichische Wasserrecht mit Bezug auf die ungarische und ausländische Wassergesetzgebungen. 3. Aufl. Prag, 1891. 209 S. *Jur. 465.*

——— Památce jeho excellence Antonína ryt. Randy. Prag, 1914. 38 S. (*Sep. ed.:* Právník. Ročník 53, sešit 19) *Jur. 469.*

——— Zur Lehre von den Zinsen und der Conventionalstrafe. Mit Rücksicht auf das österreichische Gesetz vom 14. Juni 1868. und das norddeutsche Bundesgesetz vom 14. November 1867. Wien, 1869. 44 S. (*Sep. Abdr.:* Allgem. österr. Gerichts-Zeitung) *Jur. 468.*

Rauch, A., *hrsg.* Parlamentarisches Taschenbuch enthaltend die Verfassungen von Nordamerika, Norwegen, Neapel, Toscana, Sardinien, Rom, Österreich, Belgien, der Schweiz, England

und den Entwurf einer deutschen Reichsverfassung,... Erl., 1848-61. 3 Bde. (various pagings) *Jur. 470.*

Reale Istituto Lombardo di Scienze e Lettere. Regolamento organico e regolamento interno. Milano, 1899. 19 p. *Jur. 723.*

Reisch, Richard, *hrsg.* Das Gesetz v. 25. Oktober 1896, R.G.Bl. Nr. 220, betreffend die direkten Personalsteuern, samt Vollzugsvorschriften und Nebengesetzen. Grosse Ausg. Wien, 1905. 2 Bde. xxi, 618; xxi, 630 S. *Jur. 664.*

Revillout, E. La propriété; ses démembrements, la possession et leurs transmissions en droit Egyptien comparé aux autres droits de l'antiquité. Par., 1897. vi, 667 p. *Jur. 472.*

Riecke, Chr. H. Das württembergische Landrecht vom 1. Juni 1610. 2. Aufl. Stuttg., 1876. xxxviii, 350 S. *Jur. 473.*

Ritter, Theodor. Fragestellung, Wahrspruch und Urteil nach österreichischem Strafprozesrecht untersucht. Heidelb., 1906. 164 S. (*Sond. Abdr.:* Schwurgerichte u. Schöffengerichte) *Jur. 475.*

——— Ist Anstiftung und Beihülfe zum Selbstmord nach österreichischem Rechte strafbar? n.p., n.d. 31 S. (*Sond. Abdr.:* Schweizerischen Zeitschrift f. Strafrecht. 1900) *Jur. 474.*

Röder, Karl David August. Grundzüge des Naturrechts oder der Rechtsfilosofie. 2. Aufl. Lpz., 1860-63. 2 Bde. xxxiv, 283; xxii, 578 S. *Jur. 476.*

Rohan, Karl J. Ein Versuch über die Entstehung und Strafbarkeit der menschlichen Handlungen. Wien, 1881. 70 S. *Jur. 477.*

Rosin, Heinrich. Grundzüge einer allgemeinen Staatslehre nach den politischen Reden und Schriftstücken des Fürsten Bismarck. Münch., 1898. 46 S. (*Sond. Abdr.:* Annalen d. Deutschen Reichs 1898) *Jur. 478.*

Rossbach, Johann Joseph. Die Perioden der Rechts-Philosophie. Regensb., 1842. 415 S. *Jur. 479.*

Roszkowski, Gustav. Über das Wesen und die Organisation der internationalen Staatengemeinschaft. Erl., 1893. 23 S. (*Sep. Abdr.:* Zeitschrift f. intern. Privat- u. Strafrecht) *Jur. 480.*

Roth, Johann Richard von. Abhandlungen aus dem deutschen Staats- und Völkerrechte verschiedener praktischen Gegenstände und wirklicher Fälle,... Hamb., 1804. viii, 239 S. *Jur. 481.*

Rubinstein, S. Das Eigentum in der Vergangenheit, Gegenwart u. Zukunft; eine für jedermann leichtverständliche Darstellung zur Einführung in den wissenschaftlichen Socialismus,... Krakau, 1895. 125 S. *Jur. 482.*

Savigny, Friedrich Carl von. Das Obligationenrecht als Theil des heutigen römischen Rechts. Berl., 1851-53. 2 Bde. vii, 520; iv, 331 S. *Jur. 486.*

——— Das Recht des Besitzes; eine civilistische Abhandlung. 4., verm. & verb. Aufl. Giessen, 1822. xl, 539 S. *Jur. 484.*

——— do. 7., aus dem Nachlasse des Verfassers & durch zusätze des Herausgebers verm. Aufl. von Adolf Friedrich Rudorff. Wien, 1865. vi, 765 S. *Jur. 485.*

——— Vom Beruf unsrer Zeit für Gesetzgebung und Rechtswissenschaft. 2. Aufl. Heibelb., 1828. x, 197 S. *Jur. 483.*

Schey, Josef *Frhr.* **von.** Begriff und Wesen der mora creditoris im österreichischen und im gemeinen Rechte; eine civilistische Untersuchung. Wien, 1884. vi, 132 S. *Jur. 489.*

——— Die Behandlung der Eigenthumsübertragung im deutschen bürgerlichen Gesetzbuche Wien, 1902. 12 S. (*Sep. Abdr.:* Allgem. österr. Gerichts-Zeitung. 1902) *Jur. 491.*

——— do. 1902. 12 S. *Jur. 493.*

——— Die Obligationsverhältnisse des österreichischen allgemeinen Privatrechts. Bd. 1. Wien 1890-1907. 3 Hfte. (xxxix, 756 S.) *Jur. 492.*

——— Ueber den redlichen und unredlichen Besitzer im österreichischen bürgerlichen Gesetzbuche. Stuttg., 1898. 86 S. *Jur. 490.*

——— Über die Structure der Forderungsrechte. Wien, 1882. 64 S. (*Sep. Abdr.:* Zeitschrift f. d. Privat- u. öffentliche Recht d. Gegenwart. Bd. 9) *Jur. 488.*

——— Über Rechtsverwandlungen. Wien, 1881 76 S. (*Sep. Abdr.:* Zeitschrift f. d. Privat- u. öffentliche Recht d. Gegenwart. 8) *Jur. 487.*

Schiffner, Ludwig. Lehrbuch des französischen allgemeinen Civilrechtes, mit Berücksichtigung des badischen und rumänischen Rechtes. Hft. 1. Wien, 1877. ix, 84 S. *Jur. 495.*

——— Über die Wechsel-Beziehungen zwischen der geographischen und der Rechts-Wissenschaft. Wien, 1874. 14 S. (*Sep. Abdr.:* Mittheilungen d. geogr. Gesellschaft. 1874. Nr. 3) *Jur. 494.*

Schmauss, Johann Jacob, *hrsg.* Corpus juris publici S.R. Imperii academicum, enthaltend des Heil. Röm. Reichs Grund-Gesetze, insonderheit die güldne Bulle, den Land- und Religions- auch Westphälish und andere Frieden... 3. Aufl. Frankf. & Lpz., 1735. xxii, 1642, xxii S. *Jur. 71.*

Schneider, Franz X. Lehrbuch des Bergrechtes für die gesammten Länder der österreichischen Monarchie. Prag, 1848. xxvi, 478, xvii S. *Jur. 496.*

Schröder, Richard. Lehrbuch der deutschen Rechtsgeschichte. 3. Aufl. Lpz., 1898. viii, 942 S. *Jur. 498.*

Schrutka von Rechtenstamm, Emil. Die anziehende Kraft des Konkursgerichtes. Wien, 1914. 19 S. (*Sond. Abdr.:* Festschrift f. Franz Klein) *Jur. 509.*

——— Der Einfluss der Konkurseröffnung auf die

anhängigen Rechtsstreitigkeiten des Gemeinschuldners. Wien, 1915. 62 S. *Jur. 505.*

——— Form der Geltendmachung von Ansprüchen auf Unterlassung nach den §§ 1 bis 3 und 16 des Entwurfes eines Gesetzes betreffend den Schutz gegen unlauteren Wettbewerb. Wien, 1907. 22 S. (*Sep. Abdr.:* Zeitschrift f. Notariat u. freiwillige Gerichtsbarkeit in Oesterreich) *Jur. 501.*

——— Gedanken über Bülow's Schrift „Klage und Urteil". [Berl.] 1903. 7 S. (*Sond. Abdr.:* Juristische Literaturblatt. Nr. 147, 1903) *Jur. 504.*

——— Moriz Heyssler; Nekrolog. Wien, 1883. 11 S. (*Sep. Abdr.:* Zeitschrift f. d. Privat- u. öffentliche Recht d. Gegenwart. Bd. 10) *Jur. 502.*

——— Die neue österreichische Civilprocessgesetzgebung. Text Ausg. Wien, 1896. x, 780 S. *Jur. 665.*

——— Die prozessrechtlichen Bestimmungen in dem Entwurfe eines Gesetzes über den Versicherungsvertrag. Wien, 1908. 23 S. (*Sep. Abdr.:* Zeitschrift für Notariat und freiwillige Gerichtsbarkeit in Oesterreich. 1908) *Jur. 499.*

——— Die Richtigkeit der Forderungen als Voraussetzung der Compensation. Wien, 1900. 30 S. *Jur. 500.*

——— Ueber das jus novorum in der Berufungsinstanz. Stuttg., 1898. 58 S. *Jur. 506.*

——— Ueber die Stellung des Richters nach heutigem österreichischen Rechte; Inaugurationsrede. Wien, 1900. 36 S. *Jur. 503.*

——— Zeugnisspflicht und Zeugnisszwang im österreichischen Civilprocesse. Wien, 1879. vii, 260 S. *Jur. 508.*

——— Zur Analyse der Exscindirungsklage; Vortrag. Wien, 1886. 16 S. (*Sep. Abdr.:* Zeitschrift f. d. Privat- u. öffentliche Recht d. Gegenwart. Bd. 13) *Jur. 507.*

Schueller, Heinrich. Die Incorporation von Kirchenämtern mit besonderer Berücksichtigung von Oesterreich. Wien, 1900. x, 107 S. *Jur. 497.*

Schulte, Joh. Friedrich *Ritter* **von.** Denkschrift über das Verhältniss des Staates zu den Sätzen der päpstlichen Constitution vom 18. Juli 1870 gewidmet den Regierungen Deutschlands und Oesterreichs. Prag, 1871. 94 S. *Jur. 513.*

——— Lehrbuch des katholischen Kirchenrechts nach dem gemeinen und Partikularrechte in Deutschland und Oesterreich und dessen Literaturgeschichte. 3. Aufl. Giessen, 1873. xii, 643 S. *Jur. 511.*

——— Die Macht der römischen Päpste über Fürsten, Länder, Völker, Individuen, nach ihren Lehren und Handlungen zur Würdigung ihrer Unfehlbarkeit. Prag, 1871. 89 S. *Jur. 512.*

Schuster, Heinrich M. Die deutsche Rechtsgeschichte als Einleitung in die Rechtswissenschaft; eine akademische Antrittsrede. Wien, 1890. 23 S. *Jur. 514.*

Schwind, Ernst *Frhr.* **v.** Deutsches Privatrecht; ein Grundriss zu Vorlesungen und ein Lehrbuch für Studierende. Tl. 1. Wien, 1919. xv, 254 S. *Jur. 524.*

——— Gesundes und Krankhaftes in der sozialen Willensbildung; Inaugurationsrede. Wien, 1919. 40 S. *Jur. 523.*

——— Heinrich Brunner. Innsb., 1916. 28 S. *Jur. 519.*

——— Heinrich Siegel; eine Festrede. Wien, 1902. 16 S. *Jur. 520.*

——— Kauf bricht Miete. n.p., n.d. 19 S. (*Sond. Abdr.:* Festschrift z. Jahrhundertfeier d. allgem. bürgerl. Gesetzbuches) *Jur. 518.*

——— Reallast und Hypothek. Wien, 1893. 4 S. (*In:* Allgem. österr. Gerichts-Zeitung. Jg. 44, Nr. 17) *Jur. 522.*

——— Die Reallastenfrage; eine rechtsgeschichtliche und rechtspolitische Studie. n. p., n. d. 148 S. (*Sep. Abdr.:* Jherings Jahrbüchern f. d. Dogmatik d. heutigen römischen u. deutschen Privatrechts. Bd. 33. N.F. 21) *Jur. 516.*

——— Die rechtlichen Formen des Realcredites nach dem bürgerlichen Gesetzbuche für das Deutsche Reich; Vortrag. Wien, 1902. 18 S. (*Sep. Abdr.:* Allgemeine österr. Gerichts-Zeitung. 1902) *Jur. 521.*

——— do. *Jur. 517.*

——— Zur Entstehungsgeschichte der freien Erbleihen in den Rheingegenden und den Gebieten der nördlichen deutschen Colonisation des Mittelalters; eine rechtsgeschichtliche Studie. Bresl., 1891. xiv, 183 S. (Untersuchungen zur deutschen Staats- u. Rechtsgeschichte. Hft. 35) *Jur. 515.*

Seltsam, Ferdinand. Das Pfandleihgewerbe; praktische, mit Formularien versehene Darstellung der dieses Gewerbe berührenden Vorschriften. Wien, 1892. ix, 92 S. (Manz'sche Gesetz-Ausgabe. Sept-Ausg.) *Jur. 724.*

Seuffert, Johann Adam. Praktisches Pandektenrecht. 4. Aufl. Nach dem Tode des Verfassers besorgt von E. A. Seuffert. Würzb., 1860–72. 3 Bde. xxiii, 308; xiii, 461; xvi, 512 S. *Jur. 525.*

Seydel, Max von, *hrsg.* Handbuch des oeffentlichen Rechts. Einleitungsbd. Abtl. 1–2 & 5. Freib. i. B., 1895–99. 3 Bde. vi, 268; iv, 360; viii, 202 S. *Jur. 345.*

Contents:—
Abtl. 1: Geschichte der Staatsrechtswissenschaft. Bearb. von Hermann Rehm.
Abtl. 2: Allgemeine Staatslehre. Bearb. von Hermann Rehm.
Abtl. 5: Theoretische Statistik. Bearb. von Georg von Mayr.

Siegel, Heinrich. Deutsche Rechtsgeschichte; ein Lehrbuch. Berl., 1886. xii, 17–474 S. *Jur. 526.*

——— Die deutschen Rechtsbücher und die Kaiser Karls-Sage. Wien, 1899. 34 S. (Sitzungsberichte d. Kais. Akademie d. Wissenschaften in Wien, philosophisch-historische Classe. Bd. 140) *Jur. 529.*

——— Zur Erinnerung an Karl Friedrich Eichhorn anlässlich der Wiederkehr seines Geburtstages nach hundert Jahren. Wien, 1881. 16 S. (*Sep. Abdr.:* Juristische Blätter. Nr. 47) *Jur. 528.*

——— Zur Erinnerung an den 13. April 1890 als den sechzigsten Geburtstag des Herrn Hofrathes Dr. Heinrich Siegel. Wien, 1890. 30 S. *Jur. 530.*

Singer, Heinrich. Die Behebung der für Ordenspersonen bestehenden Beschränkungen im commercium mortis causa. Innsb., 1880. 161 S. *Jur. 531.*

Sintenis, Carl Friedr. Ferdinand. Das practische gemeine Civilrecht. 2. Aufl. Lpz., 1860–61. 3 Bde. xx, 664; x. 845; xii, 776 S. *Jur. 532.*

Sládeček, Josef. Zwanzig Jahre aus der Praxis des geltenden Pressgesetzes; ein Ruf nach dem neuen Pressgesetze. Mit dem Entwurfe eines Pressgesetzes. Prag, 1905. 36 S. *Jur. 533.*

Snell, Wilhelm. Naturrecht nach den Vorlesungen. Hrsg. von J. Bodler. 2. Aufl. Berl., 1877. xvi, 271 S. *Jur. 534.*

Somary, Felix. Die Aktiengesellschaften in Oesterreich. Wien, 1902. iv, 59 S. (*Sep. Abdr.:* Statistische Monatschrift) *Jur. 535.*

Sperl, Hans. Können sich Ehegatten für die Scheidungsklage giltig einem Schiedsgerichte unterwerfen? n. p., 1903. 3 S. (*Sep. Abdr.:* Allgem. österr. Gerichts-Zeitung. Nr. 25, 1903) *Jur. 540.*

——— Rechte an werklosen Dingen. Wien, 1910. 7 S. (*Sep. Abdr.:* Zeitschrift für Notariat und Freiwillige Gerichtsbarkeit in Oesterreich. Jg. 1910) *Jur. 725.*

——— Eine Studienordnung für die Rechtsfakultäten; Vortrag. Wien, 1907. 22 S. (*Sond. Abdr.:* Allgemeine österr. Gerichts-Zeitung. Jg. 58, Nr. 46) *Jur. 537.*

——— Systematischer Grundriss der Rechtsquellen, Literatur und Praxis des österr. Zivilprozess- und Exekutionsrechtes. 2. Aufl. Wien, 1903. xii, 298 S. *Jur. 538.*

——— Über das Schadenersatzrecht nach dem deutschen bürgerlichen Gesetzbuche. Wien, 1902. 20 S. (*Sep. Abdr.:* Allgemeine österr. Gerichts-Zeitung. 1902) *Jur. 539.*

——— do. *Jur. 541.*

——— Die Vollstreckungsrechtshilfe zwischen Oesterreich und Deutschland. Wien, 1909. 58 S. (*Sond. Abdr.:* Allgemeine österr. Gerichts-Zeitung. Jahrg. 60, Nr. 47, 48, 49, 51, 52) *Jur. 536.*

Spiegel, Ludwig. Gesetz und Recht; Vorträge. Münch., 1913. 139 S. (Prager staatswiss. Untersuchungen. Hft. 1) *Jur. 542.*

Stahl, Friedrich Julius. Geschichte der Rechtsphilosophie. 3. Aufl. Heidelb., 1856. xxx, 590 S. (Die Philosophie des Rechts. Bd. 1) *Jur. 543.*

Stammler, Rudolf. Die Gesetzmässigkeit in Rechtsordnung und Volkswirtschaft. Dres., 1902. 29 S. *Jur. 546.*

——— Recht und Willkür. Halle, 1895. 38 S. (Academiae Fridericianae Halensis... nomina civium suorum qui in certamine litterario in diem 27. m. ianuarii a. 1895 indicto praemia reportaverunt renuntiat...) *Jur. 547.*

——— Ueber die Methode der geschichtlichen Rechtstheorie. Halle, 1888. 63 S. (Festgabe zu Bernhard Windscheids fünfzigjährigem Doctorjubiläum) *Jur. 545.*

——— Wirtschaft und Recht nach der materialistischen Geschichtsauffassung; eine sozialphilosophische Untersuchung. Lpz., 1896. viii, 668 S. *Jur. 544.*

Starr, Franz. Vollständiges Sach- und Nachschlage-Register zum österreichischen Reichsgesetzblatte von Beginn 1849 bis zum Jahre 1872 nach Materien chronologisch geordnet. 2. Aufl. Wien, 1872. iv, 428 S. *Jur. 666.*

Staub, Hermann. Kommentar zum allgemeinen deutschen Handelsgesetzbuch. Ausg. für Österreich, bearb. von Oskar Pisko. Lfg. 1. Wien, 1902. 80 S. *Jur. 437.*

Stooss, Carl. Die ärztliche Behandlung im Strafrecht. n. p., 1899. 9 S. (*Sep. Abdr.:* Schweiz. Zeitschrift f. Strafrecht. Jg. 12, 1899) *Jur. 554.*

——— Das babylonische Strafrecht Hammurabis. Bern, 1903. 30 S. (*Sep. Abdr.:* Schweizerische Zeitschrift für Strafrecht. Jg. 16, Hft. 1–2, 1903) *Jur. 550.*

——— Die Behandlung jugendlicher Personen nach dem schweizerischen Strafgesetzentwurf. n. p., n. d. 20 S. (*Sep. Abdr.:* Gerichtssaal. Bd. 55) *Jur. 559.*

——— Bemerkungen zu den strafrechtlichen Bestimmungen im Entwurf eines österreichischen Gesetzes betreffend den unlauteren Wettbewerb. Wien, 1902. 6 S. (*Sond. Abdr.:* Oesterr. Patentblatte) *Jur. 555.*

——— Bericht über den Vorentwurf zu einem schweizerischen Strafgesetzbuch nach den Beschlüssen der Expertenkommission. Tl. 2. Bern, 1901. 64 S. *Jur. 548.*

——— Chirurgische Operation und ärztliche Behandlung; eine Strafrechtliche Studie. Berl., 1898. 130 S. *Jur. 551.*

——— Die Geldstrafe im schweizerischen Strafgesetzentwurfe. Bern, 1907. 8 S. (*Sep. Abdr.:* Schweiz. Zeitschrift f. Strafrecht. 1907) *Jur. 549.*

——— Rechtswidrigkeit und Verbrechen. n. p., 1897. 24 S. (*Abdr.:* Schweiz. Zeitschrift f. Strafrecht. Jg. 10, 1897) *Jur. 558.*

——— Strafe und sichernde Massnahme. n. p.,

1905. 12 S. (*Sep. Abdr.:* Schweiz. Zeitschrift f. Strafrecht. Jg. 18, 1905) *Jur. 557.*

——— Verbrechen und Strafe; kriminalpolitisch untersucht. n. p., 1901. 11 S. (*Sep. Abdr.:* Schweiz. Zeitschrift f. Strafrecht. Jg. 14, 1901) *Jur. 560.*

——— Vorsatz und Bewusstsein der Rechtswidrigkeit und der Pflichtwidrigkeit. n.p., 1899. 9 S. (*Sep. Abdr.:* Schweiz. Zeitschrift f. Strafrecht. Jg. 12, 1899) *Jur. 556.*

——— Was ist Kriminalistik? n. p., n. d. 13 S. (*Sep. Abdr.:* Schweiz. Zeitschrift f. Strafrecht. Jg. 13, 1900) *Jur. 552.*

——— Zur Abgrenzung der Notstandes. n. p., 1899. 9 S. (*Sep. Abdr.:* Schweiz. Zeitschrift f. Strafrecht. Jg. 12, 1899) *Jur. 553.*

Strauss, Ludwig. Die Reform des deutschen Handelsrechtes und ihre Bedeutung für Österreich. Wien, 1899. 113 S. (*Sond. Abdr.:* Jahresberichte d. Export- Akademie d. k. k. Handels-Museums in Wien. 1) *Jur. 561.*

Strisower, Leo. Internationales Obligationenrecht nach den Beschlüssen des Institut de Droit international. Wien, 1909. 20 S. *Jur. 726.*

Strohal, E. Gustav Demelius, 1831–1891. n. p., n.d. 26 S. (*Sond. Abdr.:* Zeitschrift d. Savigny-Stiftung f. Rechtsgeschichte) *Jur. 562.*

Stubenrauch, Moriz von. Handbuch der österreichischen Verwaltungs-Gesetzkunde. Nach dem gegenwärtigen Stande der Gesetzgebung. 3. Aufl. Wien, 1861. 2 Bde. xiv, 638; x, 858 S. *Jur. 563.*

Suess, Emil. Die Stellung der Parteien im modernen Strafprocesse; eine strafprocessuale Abhandlung in rechtsvergleichender Darstellung. Wien, 1898. vi, 465 S. *Jur. 564.*

Suevius, Johann, *praeses.* Quaestionum ad constitutionem pacificatae religionis directarum, decuria, quam annuente Deo Opt. Max..., publicè examinandam proponit Petrus Leopoldi. Jena, 1615. [32] p. *Jur. 81D.*

Switzerland. *Laws, statutes, &c.* Das eidgenössische Gesetz über Schuldbetreibung und Konkurs. Mit einem Sachregister, volksthümlichen Erläuterungen zum Gesetze, einem Verzeichniss aller Betreibungs- und Konkurskreise und den Bestimmungen sämmtlicher kantonalen Ausführungsgesetze... 2. Aufl. St. Gallen, 1892. xvi, 174 S. *Jur. 510.*

Tezner, Friedrich. Handbuch des österreichischen Administrativverfahrens. Wien, 1896. xvi, 533 S. *Jur. 566.*

——— Die landesfürstliche Verwaltungsrechtspflege in Oesterreich vom Ausgang des 15. bis zum Ausgang des 18. Jahrhunderts. Hft. 1. Wien, 1898. 214 S. *Jur. 570.*

——— Politische Bildung und Patriotismus; eine unterrichtspolitische Studie. Wien, 1897. 74 S. *Jur. 571.*

——— Die rechtliche Stellung des österreichischen Gesammtministeriums. Wien, 1894. 50 S. (*Sep. Abdr.:* Zeitschrift f. d. Privat- u. öffentliche Recht d. Gegenwart. Bd. 22) *Jur. 568.*

——— Die Successions- und Verwandtenrechte des Prinzen Alexander von Oldenburg genannt Graf von Welsburg auf Grund des derzeitigen oldenburgischen Staats- und Hausrechts; ein Beitrag zum modernen Fürstenrecht. Berl., 1905. 128 S. *Jur. 567.*

——— Über das freie Ermessen der Verwaltungsbehörden als Grund der Unzuständigkeit der Verwaltungsgerichte. Wien, 1892. 85 S. (*Sep. Abdr.:* Zeitschrift f. d. Privat- u. öffentliche Recht d. Gegenwart. Bd. 19) *Jur. 565.*

——— Über G. Jellinek's System der subjectiven öffentlichen Rechte. Wien, 1893. 148 S. (*Sep. Abdr.:* Zeitschrift f. d. Privat- u. öffentliche Recht d. Gegenwart. Bd. 21) *Jur. 572.*

——— Über Verwaltungsrechtspflege mit Hinblick auf das neue sächsische Verwaltungsgerichtsgesetz; Vortrag. Dres., 1901. 49 S. *Jur. 569.*

——— Die wissenschaftliche Bedeutung der allgemeinen Staatslehre und Jellineks Recht des modernen Staates. Münch., 1902. 34 S. (*Abdr.:* Annalen d. Deutschen Reichs f. Gesetzgebung, Verwaltung u. Volkswirtschaft. Nr. 9, 1902) *Jur. 574.*

——— Zur Lehre von der Giltigkeit der Staatsverträge; Kritik der Seligmann'schen Theorie. Wien, 1892. 62 S. (*Sep. Abdr.:* Zeitschrift f. d. Privat- u. öffentliche Recht d. Gegenwart. Bd. 20) *Jur. 573.*

Thibaut, Anton Friedrich Justus. Civilistische Abhandlungen. Heidelb., 1814. 472 S. *Jur. 576.*

——— System des Pandekten- Rechts. 2. Aufl. Jena, 1805–06. 3 Bde. xviii, 408; xiv, 420; viii, 199 S. *Jur. 575.*

——— do. 8. Ausg. Jena, 1834. 2 Bde. in 1. xvi, 360; xvi, 558 S. *Jur. 577.*

Thöl, Heinrich. Das Handelsrecht. 1.–4. Aufl. Gött., 1862–80. 3 Bde. xvi, 672; xvi, 788; xii, 253 S. *Jur. 578.*

——— Der Verkehr mit Staatspapieren aus dem Gesichtspunct der kaufmännischen Speculation mit Berücksichtigung seiner juristischen Natur. Gött., 1835. xvi, 272 S. *Jur. 579.*

Tomaschek, J. A. Das Heimfallsrecht. Mit einem Rechtsgutachten über die Heimfallsrechte der Städte Wien und Prag. Wien, 1882. 121 S. *Jur. 580.*

——— Ueber eine in Österreich in der ersten Hälfte des XIV. Jahrhunderts geschriebene summa legum incerti auctoris und ihr Quellenverhältniss zu dem Stadtrechte von Wiener-Neustadt und dem Werböczischen Tripartitum. Wien, 1883. 90 S. *Jur. 581.*

Troplong, Raymond Théodore. Le droit civil expliqué suivant l'ordre du code. De la vent, De l'échange et du louage, Du prêt, du dépot et du séquestre et des contrats aléatoires; commentaire des titres 6–8 et 10–12, livre 3, du

code civil. Ed. augm. en Belgique. Brux., 1836–45. 3 v. 520, xvi; xxxii, 371; lxx, 339 p. *Jur. 582.*

Troxler, Ignal Paul Vital. Philosophische Rechtslehre der Natur und des Gesetzes mit Rücksicht auf die Irrlehren der Liberalität und Legitimität. Zür., 1820. 272 S. *Jur. 583.*

Twiss, Travers. The law of nations considered as independent political communities. On the right and duties of nations in time of peace. Oxf., 1861. xxiii, 378 p. *Jur. 584.*

Ullmann, Emanuel. Lehrbuch des deutschen Strafprocessrechts. Münch., 1893. xi, 676 S. (Lehrbücher d. deutschen Rechts. Bd. 2) *Jur. 585.*

Unger, Fr. W. Römisches und nationales Recht; eine Schilderung der Stellung des römischen Rechts im modernen State und vornemlich des Kampfes zwischen dem nationalen und römischen Rechte im Königreiche Kastilien. Gött., 1848. 90 S. *Jur. 605.*

Unger, Joseph. Adolf Exner; Nachruf. Wien, 1894. 13 S. *Jur. 595.*

——— Bunte Betrachtungen und Bemerkungen. Wien, 1906. 13 S. (*Sep. Abdr.:* Neue freie Presse vom 3. Juni 1906) *Jur. 607.*

——— Die Ehe in ihrer welthistorischen Entwicklung; ein Beitrag zur Philosophie der Geschichte. Wien, 1850. 167 S. *Jur. 599.*

——— Handeln auf eigene Gefahr; ein Beitrag zur Lehre vom Schadenersatz. 2. Aufl. Jena, 1893. vi, 150 S. *Jur. 601.*

——— Handeln auf eigene Gefahr; zugleich ein Beitrag zur Kritik des deutschen Entwurfs. Jena, 1891. 59 S. (*Sep. Abdr.:* Iherings Jahrbüchern f. d. Dogmatik d. heutigen römischen u. deutschen Privatrechts. Bd. 30, N. F. 18) *Jur. 602.*

——— Handeln auf fremde Gefahr. Jena, 1894. 63 S. (*Abdr.:* Jherings Jahrbüchern f. d. Dogmatik d. heutigen römischen u. deutschen Privatrechts. Bd. 33, N. F. 21) *Jur. 600.*

——— Passive Correalität und Solidarität im römischen und heutigen Rechte. Jena, 1884. 92 S. (*Sep. Abdr.:* Jahrbüchern f. d. Dogmatik d. heutigen römischen u. deutschen Privatrechts. Bd. 22) *Jur. 592.*

——— Priesterehen und Mönchsehen. Rechtliche Natur der Scheidung von Tisch und Bett. Jena, 1910. 28 S. *Jur. 593.*

——— Die rechtliche Natur der Inhaberpapiere; eine civilistische Untersuchung. Lpz., 1857. iv, 176 S. *Jur. 588.*

——— Rede über die Civilprocessordnung. Wien, 1895. iv, 17 S. *Jur. 603.*

——— Der revidirte Entwurf eines bürgerlichen Gesetzbuchs für das Königreich Sachsen. Lpz., 1861. 125 S. *Jur. 604.*

——— Der revidirte sächsische Entwurf und sein Vertheidiger Dr. Carl Magnus Pöschmann; eine Replik. Wien, 1861. 84 S. *Jur. 590.*

——— Schuldübernahme; Fragment aus einem System des österreichischen Obligationenrechts. Wien, 1889. 32 S. *Jur. 598.*

——— System des österreichischen allgemeinen Privatrechts. Bd. 1. Lpz., 1856. xviii, 634 S. *Jur. 586.*

——— do. Bd. 2. 3. Aufl. 1868. vi, 726 S. *Jur. 587.*

——— do. Bd. 6. 1864. viii, 400 S. *Jur. 589.*

——— Ueber die Haftung des Staates für Verzugs- und Vergütungszinsen; ein Beitrag zum öffentlich-rechtlichen Vermögensrecht. Wien, 1903. 31 S. (*Sep. Abdr.:* Zeitschrift f. d. Privat- u. öffentliche Recht d. Gegenwart) *Jur. 596.*

——— Ueber die legislative Behandlung des wesentlichen Irrthums bei obligatorischen Verträgen; zu R. v. Jhering's siebzigstem Geburtstage. Wien, 1888. 19 S. (*Sep. Abdr.:* Zeitschrift f. d. Privat- und öffentliche Recht d. Gegenwart. Bd. 15) *Jur. 608.*

——— Ueber die wissenschaftliche Behandlung des österreichischen gemeinen Privatrechts. Wien, 1853. 31 S. *Jur. 594.*

——— Das Wesen der Correalobligation; eine Replik. Jena, n.d. 13 S. (*Sep. Abdr.:* Jherings Jahrbüchern f. d. Dogmatik d. heutigen römischen u. deutschen Privatrechts. Bd. 23. N.F. 11) *Jur. 591.*

——— Zur Revision des allgemeinen bürgerlichen Gesetzbuchs; eine legislativpolitische Studie. Wien, 1904. 18 S. (*Sep. Abdr.:* Zeitschrift f. d. Privat- u. öffentliche Recht d. Gegenwart. Bd. 31) *Jur. 597.*

Vangerow, Karl Adolph von. Lehrbuch der Pandekten. 7. Aufl. Marb., 1863–69. 3 Bde. xxviii, 900; xiii, 582; xv, 740 S. *Jur. 609.*

Vesque von Püttlingen, Johann *Frhr.* Handbuch des in Oesterreich-Ungarn geltenden internationalen Privatrechtes mit besonderer Berücksichtigung des Staats- und Völkerrechtes. 2. Aufl. Wien, 1878. xv, 660 S. *Jur. 461.*

Virozsil, Anton v. Das Staats-Recht des Königreichs Ungarn, vom Standpunkte der Geschichte, und der vom Beginn des Reiches bis zum Jahre 1848, bestandenen Landes-Verfassung. Pest, 1865–66. 3 Bde. in 1. xii, 362; 411; viii, 296 S. *Jur. 610.*

Vollgraff, Karl. Die Menschen- & Völkerkunde als wissenschaftliche Grundlage der Staats- und Rechtsphilosophie. Neu hrsg. von J. Held. Frankf. a. M., 1864. xxv, 359; xxviii, 966 S. (Staats- u. Rechtsphilosophie. Tl. 1) *Jur. 611.*

Voltelini, Hans. Heinrich Brunner gestorben am 11. August 1915. Wien, 1916. 17 S. (*Sep. Abdr.:* Almanach d. K. Akademie d. Wissenschaften. Jg. 1916) *Jur. 57.*

Wächter, Carl Georg von. Deutsches Strafrecht; Vorlesungen. Hrsg. von O. v. Wächter. Lpz., 1881. xiii, 534 S. *Jur. 615.*

——— Handbuch des im Königreiche Württemberg geltenden Privatrechts. Stuttg., 1839–42. 2 Bde. xvii, 1146; 856 S. *Jur. 613.*

——— Pandekten. Hrsg. durch O. v. Wächter. Lpz., 1880–81. 2 Bde. xviii, 594; x, 886 S. *Jur. 612.*

Wächter, Oscar. Das Handelsrecht nach dem allgemeinen deutschen Handelsgesetzbuch und den Einführungsgesetzen für den Gebrauch des Handelsstandes. Lpz., 1865–66. 2 Tle. in 1. vi, 304; iv, 198 S. *Jur. 614.*

Wahlberg, Wilhelm Emil. Ein Disciplinarprocess vor dem akademischen Senate der Wiener Universität in der Tagespresse. Wien, 1889. 48 S. *Jur. 619.*

——— Gesammelte kleinere Schriften und Bruchstücke über Strafrecht, Strafprocess, Gefängnisskunde, Literatur und Dogmengeschichte der Rechtslehre in Oesterreich. Wien, 1875–82. 3 Bde. vii, 240; v, 304; 350 S. *Jur. 616.*

——— Julius Glaser als Strafrechtslehrer und Justizminister. Wien, 1886. 40 S. (*Sep. Abdr.:* Juristische Blatter. 1886) *Jur. 618.*

——— Das Mass und die Werthsberechnung im Strafrechte. [Wien, 1882] 67 S. (Gesammelte Schriften. Bd. 3, 1882) *Jur. 617.*

Wahrmund, Ludwig. Das Ausschliessungs-Recht (jus exclusivae) der katholischen Staaten Oesterreich, Frankreich und Spanien bei den Papstwahlen. Wien, 1888. vi, 329 S. *Jur. 621.*

——— Beiträge zur Geschichte des Exclusionsrechtes bei den Papstwahlen aus römischen Archiven. Wien, 1890. 54 S. (Sitzungsberichte d. Kais. Akademie d. Wissenschaften in Wien, philosophisch-historische Classe. Bd. 122) *Jur. 620.*

——— Ehe und Eherecht. Lpz., 1906. x, 123 S. (Aus Natur u. Geisteswelt. Bd. 115) *Jur. 622.*

Waldner, Victor. Die correale Solidarität. Wien, 1885. vi, 187 S. *Jur. 624.*

——— Die Lehre von den Processkosten nach österreichischem Process- und Privatrecht. Wien, 1883. vi, 212 S. *Jur. 623.*

Walker, Gustav. Streitfragen auf dem internationalen Civilprocessrechte. Unter besonderer Berücksichtigung der neuen österreichischen Civilprocessgesetze. Wien, 1897. xii, 232 S. *Jur. 625.*

Walter, Ferdinand, *hrsg.* Corpus juris germanici antiqui. Ex optimis subsidiis coll., ed. et locupletissimos indices adiecit. Berl., 1824. 3 Bde. xvi, 838; viii, 868; viii, 806 S. *Jur. 628.*

——— Deutsche Rechtsgeschichte. Bonn, 1853. xxviii, 827 S. *Jur. 626.*

Bibliographie: S. xxi–xxviii.

——— Lehrbuch das Kirchenrechts aller christlichen Confessionen. 5. Aufl. Bonn, 1831. xxii, 672 S. *Jur. 627.*

Warnkönig, L. A. Rechtsphilosophie als Naturlehre des Rechts. Freib. i. B., 1839. viii, 452 S. *Jur. 630.*

——— Vorschule der Institutionen und Pandekten. Freib. i. B., 1939. vi, 328 S. *Jur. 629.*

Weiske, Julius, *hrsg.* Rechtslexikon für Juristen aller teutschen Staaten enthaltend die gesammte Rechtswissenschaft. Lpz., 1842–61. 15 Bde. *Jur. 471.*

Weiss, Gustav v. Comité-Bericht über den Fragebogen des k. k. Justizministeriums betreffend die Schaffung eines Actiengesetzes. Wien, 1898. 41 S. (Handels- u. Gewerbekammer in Wien) *Jur. 631.*

Welcker, Carl Theodor. Die letzten Gründe von Recht, Staat nnd Strafe; philosophisch und nach den Gesetzen der merkwürdigsten Völker rechtshistorisch entwickelt. Giessen, 1813. xvi, 590 S. *Jur. 632.*

Werböcz, Stephanus de, *comp.* Werböczius illustratus; sive Decretum tripartitum juris consuetudinarii in inclyti regni Hungariae. Tyrnau, 1775. 569, xv p. *Jur. 634.*

Wessely, Josef. Die Einrichtung des Forstdienstes in Österreich in seinem Zusammenhange mit der Domänen-, Montan- und Finanz-Verwaltung. Neue Ausg. Wien, 1866. xv, 577, viii, 230 S. *Jur. 635.*

Wetzlich, G. H. Das Recht der Tiere oder Beleuchtung des richtigen Verhältnisses zwischen Tier und Mensch in sittlicher und rechtlicher Beziehung. Köln, 1890. 50 S. *Jur. 636.*

Wiener Juristische Gesellschaft. Diskussion über die Denkschrift der Regierung; Studien zur Reform der inneren Verwaltung. (25. Jänner bis 22. Februar 1905) Wien, 1905. 110 S. *Jur. 80.*

Wildner von Maithstein, I. Ungarns Verfassung. Lpz., 1843. 130 S. *Jur. 343.*

Bound with:—

Orosz, Joszef, *hrsg.* Terra incognita; Notizen über Ungarn, in zwanglosen Heften. Hft. 1. Lpz., 1835. xv, 298 S.

Endlicher, Stefan. Die Gesetze des heiligen Stefan; ein Beitrag zur ungarischen Rechtsgeschichte. Wien, 1849. iv, 179 S.

Zichy, Anton. Zur ungarischen Frage. Wien, 1861. 48 S.

Kecskeméthy, Aurel von. Ein Jahr aus der Geschichte Ungarns; vom 20. Oct. 1860 bis zur Einführung des Provisoriums. Wien, 1862. 195 S.

Windscheid, Bernhard. Recht und Rechtswissenschaft; eine Universität- Festrede. Greifsw., 1854. 27 S. *Jur. 637.*

Winter, Rudolph. Die Besonderheiten des Willens des constitutionellen Staates und der Umsetzung desselben in die That. Wien, 1880. 38 S. *Jur. 638.*

Wittmayer, Leo. Ein Beitrag zum deutschen und österreichischen Notverordnungsrechte im

Kriege. Tüb., 1913. 21 S. (*Sond. Abdr.:* Archiv des öffentlichen Rechts. Bd. 33, Hft. 1) *Jur. 745.*

Wlassak, Moriz. Der Ausschluss der Latiner von der römischen Legisactio. Weimar, 1907. 18 S. (*Sond. Abdr.:* Zeitschrift d. Savigny-Stiftung f. Rechtsgeschichte. Bd. 28) *Jur. 643.*

——— Der Gerichtsmagistrat im gesetzlichen Spruchverfahren mit Beiträgen zur Lehre von der Einlassung und vom gerichtlichen Anerkenntnis; römischrechtliche Studien. Weimar, 1905–7. 2 Tle. 108; 109–222 S. (*Sond. Abdr.:* Zeitschrift der Savigny-Stiftung für Rechtsgeschichte. Bd. 25, 28) *Jur. 642.*

——— Praescriptio und bedingter Prozess; Überliefertes und Vermutetes. Weimar, 1912. 159 S. (*Sond. Abdr.:* Zeitschrift d. Savigny-Stiftung f. Rechtsgeschichte. Bd. 33) *Jur. 645.*

——— Die prätorischen Freilassungen; ein Beitrag zur Lehre von der mittelbaren Willensäusserung. Weimar, 1905. 67 S. (*Sond. Abdr.:* Zeitschrift d. Savigny-Stiftung f. Rechtsgeschichte. Bd. 26) *Jur. 646.*

——— Das Rechtsgeschäft und das Verhältniss des Willens zur Erklärung nach dem deutschen bürgerlichen Gesetzbuch. Wien, 1902. 15 S. (*Sond. Abdr.:* Allgem. österr. Gerichts-Zeitung. 1902) *Jur. 644.*

——— do. *Jur. 647.*

——— Der Ursprung der römischen Einrede. Wien, 1910. 50 S. (*Sond. Abdr.:* Festgabe d. Zeitschrift f. Notariat u. freiwillige Gerichtsbarkeit in Österreich zum fünfzigjährigen Doktorjubiläum von Leopold Pfatt) *Jur. 640.*

——— Vindikation und Vindikationslegat; Studien zur Erforschung des Sachenrechts der Römer. Weimar, n.d. 126 S. (*Sond. Abdr.:* Zeitschrift d. Savigny-Stiftung f. Rechtsgeschichte) *Jur. 639.*

——— Zur Geschichte der negotiorum gestio; eine rechtshistorische Untersuchung. Jena, 1879. vii, 207 S. *Jur. 641.*

Württemberg. *Laws, statutes, &c.* Das württembergische Landrecht vom 1. Juni 1610. Neue, mit Paragraphenzahlen vers. Ausg., ... von Chr. H. Riecke. 2. mit Stereotypen gedr. Aufl. Stuttg., 1876. xxxviii, 352 S. *Jur. 473.*

Zachariä, Theodor Maximilian. Philosophische Rechtslehre oder Naturrecht und Staatslehre. 2. durchaus umgearb. Versuch. Bresl., 1820. xv, 272 S. *Jur. 486.*

Zallinger, Otto v. Die Rechtsgeschichte des Ritterstandes und das Nibelungenlied; Vortrag. Wien, 1899. 52 S. (*Sond. Abdr.:* Jahrbuch d. Leo-Gesellschaft f. 1899) *Jur. 650.*

——— Das Verfahren gegen die landschädlichen Leute in Süddeutschland; ein Beitrag zur mittelalterlich-deutschen Strafrechts-Geschichte. Innsb., 1895. ix, 262 S. *Jur. 649.*

——— Wesen und Ursprung des Formalismus im altdeutschen Privatrecht; ein Vortrag. Wien, 1898. 35 S. *Jur. 651.*

Zeiller, Franz Edlen v. Das natürliche Privatrecht. 3. Aufl. Wien, 1819. 272, vii S. *Jur. 652.*

Zeitschrift für vergleichende Rechtswissenschaft. Bd. 1. Hrsg. von F. Bernhöft und G. Cohn. Stuttg., 1878. 3 Hfte. (492 S.) *Jur. 653.*

Zhishman, Jos. von. Stifterrecht in der morgenländischen Kirche. Wien, 1888. 105 S. *Jur. 654.*

Zitelmann, Ernst. Begriff und Wesen der sogenannten juristischen Personen. Lpz., 1873. ix, 120 S. *Jur. 655.*

Zoepfl, Heinrich. Alterthümer des deutschen Reichs und Rechts. Lpz., 1860–61. 3 Bde. in 2. xvi, 399; xii, 500; viii, 398 S. illus. *Jur. 656.*

Zoll, Friedrich. Privatrechtliche Studien aus dem Patentrechte mit vornehmlicher Berücksichtigung des österreichischen Rechtes. Wien, 1894. 97 S. (*Sep. Abdr.:* Zeitschrift f. d. Privat- u. öffentliche Recht d. Gegenwart. Bd. 21) *Jur. 657.*

Źródlowski, Ferdinand. Entwurf einer Civilprocess- und Executionsordnung nebst einer Einleitung. Zugleich ein Beitrag zur Besitzlehre und zur Sprachenfrage. Zür., 1889. viii, 83 S. *Jur. 658.*

Zuercher, E. Die neuen Horizonte im Strafrecht; Vortag. Zür., 1892. 16 S. (*Sep. Abdr.:* Zeitschrift f. Schweiz. Strafrecht. Jg. 5, Hft. 1) *Jur. 659.*

III. GESCHICHTE

Acta Tirolensia; urkundliche Quellen zur Geschichte Tirols. Bd. 2. Innsb., 1899. ccxliii, 608 S. pl. [t.-p. & p. i-lxxx-w.] *Ges. 433.*

Adler, Sigmund. Ungarn nach dem Tode Kaiser Josefs II. Wien, 1907. 22 S. (*Sep. Abdr.:* Festschrift zum 100 jährigen Jubiläum des Schottengymnasiums) *Ges. 1.*

Allioli, Joseph Franz, *hrsg.* Biblische Erd- und Länderkunde. Landshut, 1844. xlvii, 656 S. illus., port. (Handbuch d. biblischen Alterthumskunde. Bd. 2) *Ges. 2.*

Bibliographie: S. 641-656.

Almanach de Gotha; annuaire généalogique, diplomatique et statistique. Gotha, 1832-95. 14 v. illus. *Ges. 416.*

Contents:— 1832, 1835, 1837, 1849-51, 1871, 1876, 1878, 1886-87, 1890-91, 1895.

Alvensleben, K. von. Königin Elisabeth von England. Berl., 1900. 184 S. (Das Weiberregiment an den Höfen Europas in den letzten drei Jahrhunderten, von Wilhelm von Bülow. 5) *Ges. 4.*

Anton, Karl Gottlob. Erste Linien eines Versuches über der alten Slawen; Ursprung, Sitten, Gebräuche, Meinungen und Kenntnisse. Lpz., 1783. xii, 162 S. Illus. *Ges. 5.*

Antoniano, Silvio, *cardinal.* De Bohemorum, ex his imperatorum aliquot origine ac gestis, ad illustrissimum principem & dominum alfonsum, regem aragonum, Historia. Francf., 1687. 194 p. (*In:* Dubravius's Historia Bohemica) *Ges. 77.*

Argenson, René Louis de Voyer de Paulmy, *marquis* d'. Mémoires. Par., 1825. 256 p. (Collection des mémoires relatifs à la Révolution française [par Berville et Barrière. v. 42]) *Ges. 6.*

Argyll, George Douglas Campbell, *8th duke of.* Primeval man; an examination of some recent speculations. Lond., 1869. ix, 200 p. illus. *Ges. 7.*

Aschbach, Joseph *Ritter* von. Geschichte der Wiener Universität. Bd. 1, & 3. Wien, 1865-88. 2 Bde. xvi, 638; viii, 408 S. illus. *Ges. 8.*

——— Historische Typen und ihre Übertragungen in der alten Geschichte; Vortrag. Wien, 1859. 30 S. *Ges. 9.*

Avebury, John Lubbock, *1st baron.* Pre-historic times, as illustrated by ancient remains, and the manners and customs of modern savages. 5. ed. Lond., 1890. xxviii, 637 p. *Ges. 263.*

Avenel, Georges d', *vicomte.* La fortune privée à travers sept siècles. Par., 1895. xiv, 411 p. *Ges. 63.*

Bachofen, J. J. Das Mutterrecht; eine Untersuchung über die Gynaikokratie der alten Welt nach ihrer religiösen und rechtlichen Natur. 2. unveränd. Aufl. Basel, 1897. xl, 440 S. illus. *Ges. 10A.*

——— Versuch über die Gräbersymbolik der Alten. Basel, 1859. vii, 433 S. illus. *Ges. 10.*

Balzer, Oswald. Aus Problemen der Verfassungsgeschichte Polens. Krakau, 1916. 76 S. *Ges. 417.*

Bancroft, George. History of the United States. from the discovery of the American continent. 13. ed. Bost., 1846. 3 v. xii, 469; viii, 466; viii, 477 p. illus., port. *Ges. 11.*

Baranski, A. Die Urgeschichte Nordeuropas nach ägyptischen Quellen. Lemberg, 1903. 352 S. *Ges. 12.*

Barge, Hermann. Entwicklung der geschichtswissenschaftlichen Anschauungen in Deutschland. Lpz., 1898. 36 S. *Ges. 13.*

Bastian, Adolf. Die Rechtsverhältnisse bei verschiedenen Völkern der Erde; ein Beitrag zur vergleichenden Ethnologie. Berl., 1872. lxxx, 435 S. *Ges. 14.*

Baumgarten, Hermann. Geschichte Spaniens vom Ausbruch der französischen Revolution bis auf unsere Tage. Lpz., 1865-71. 3 Bde. xii, 583; xiv, 618; xiii, 640 S. (Staatengeschichte d. neuesten Zeit. Bd. 9, 14, 17) *Ges. 15.*

Becker, Karl Friedrich. Weltgeschichte. 7. Ausg. Hrsg. von J. W. Loebell. Mit den Fortsetzungen von J. G. Woltmann und K. A. Menzel. Berl., 1836-38. 14 Tle. in 5 Bde. illus. *Ges. 17.*

Becker, M. A. Aelteste Geschichte der Länder des österreichischen Kaiserstaates bis zum Sturze des weströmischen Kaiserreiches. Wien, 1865. 236 S. (Österr. Geschichte f. d. Volk. 1) *Ges. 16.*

Beer, Adolf. Allgemeine Geschichte des Welthandels. Wien, 1860-62. 2 Bde. x, 277; x, 517 S. *Ges. 20.*

——— Geschichte des Welthandels im neunzehnten Jahrhundert. Wien, 1884. 2 Bde. in 1. viii, 404; x, 519; vi, 300 S. *Ges. 20A.*

——— Die orientalische Politik Österreichs seit 1774. Prag, 1883. vi, 832 S. *Ges. 19.*

Below, Georg von. Zur Würdigung der historischen Schule der Nationalökonomie. n. p., 1904. 41 S. (*Sond. Abdr.:* Zeitschrift f. Socialwissenschaft. Bd. 7, Hft. 3, 1904) *Ges. 24.*

Benfey, Theodor. Geschichte der Sprachwissenschaft und orientalischen Philologie in

Deutschland seit dem Anfange des 19. Jahrhunderts mit einem Rückblick auf die früheren Zeiten. Münch., 1869. x, 837 S. (Geschichte d. Wissenschaften in Deutschlands. Bd. 8) *Ges. 112.*

Benndorf, O. Ephesus. n. p., 1897. 21 S. (*Sond. Abdr.:* Anzeiger d. Kais. Akademie d. Wissenschaften. Jg. 1897, Nr. 5-6) *Ges. 23.*

Bensen, Heinrich Wilhelm. Geschichte des Bauernkriegs in Ostfranken. Erl., 1840. vi, 594 S. *Ges. 21.*

Berg, C. H. Edmund *Frhr.* **von.** Geschichte der deutschen Wälder bis zum Schlusse des Mitteralters; ein Beitrag zur Culturgeschichte. Dres., 1871. viii, 360 S. *Ges. 22.*

Bernhardi, Theodor von. Geschichte Russlands und der europäischen Politik in den Jahren 1814 bis 1831. Tl. 1: Vom Wiener Congress bis zum zweiten Pariser Frieden. Lpz., 1863. viii, 543 S. *Ges. 26.*

Bernheim, Ernst. Geschichtsforschung und Geschichtsphilosophie. Gött., 1880. 138 S. *Ges. 28.*

——— Lehrbuch der historischen Methode. Mit Nachweis der wichtigsten Quellen und Hülfsmittel zum Studium der Geschichte. Lpz., 1889. xi, 530 S. *Ges. 27.*

Bernhöft, F. Frauenleben in der Vorzeit. Wismar, 1893. 78 S. *Ges. 29.*

Bernstein, A. Die März-Tage; geschichtliche Skizze. Berl., 1873. 86 S *Ges. 31.*

———Revolutions- und Reaktionsgeschichte Preussens und Deutschlands von den Märztagen bis zur neuesten Zeit. Berl., 1882. 3 Bde. in 1. vii, 383; 260; iv, 364 S. *Ges. 30.*

Bismarck, Otto Eduard Leopold, *Fürst* **von.** Ausgewählte Reden des Fürsten von Bismarck. 1.-2. Aufl. Berl., 1881-88. 6 Bde. port. *Ges. 32.*

——— Fürst Bismarck als Redner; vollständige Sammlung der parlamentarischen Reden Bismarcks seit dem Jahre 1847. Sachlich und chronologisch geordnet, mit Einleitungen und Erläuterungen vers. von W. Böhm. Berl., n. d. 4 Bde. *Ges. 33.*

Blümner, Hugo. Die gewerbliche Thätigkeit der Völker des klassischen Alterthums. Gekrönte Preisschrift. Lpz., 1869. 153 S. (Preisschriften gekrönt u. hrsg. von der Fürstlich Jablonowski'schen Gesellschaft zu Lpz. 15) *Ges. 35.*

———Das Kunstgewerbe im Altertum. Lpz., 1885. 2 Abtl. in 1. 267; 234 S. *Ges. 34.*

Bluntschli, J. C. Geschichte des allgemeinen Statsrechts und der Politik, seit dem 16. Jahrhundert bis zur Gegenwart. Münch., 1864. xvi, 667 S. (Geschichte d. Wissenschaften in Deutschland. Bd. 1) *Ges. 113.*

Böckh, August. Metrologische Untersuchungen über Gewichte, Münzfüsse und Masse des Alterthums in ihrem Zusammenhange. Berl., 1838. xxviii, 481 S. *Ges. 37.*

——— Die Staatshaushaltung der Athener. Mit achtzehn Tafeln, enthaltend die von Hrn. L. Rofs gefertigten Abschriften. 1.-2. Ausg. Berl., 1840-51. 4 Bde. *Ges. 36.*

Brehm, Reinhold Bernhard. Das Inka-Reich; Beiträge zur Staats- und Sittengeschichte des Kaiserthums Tahuantunsuyu. Jena, 1885. 2 Bde. (xxxi, 842 S.) *Ges. 38.*

[Brown, George] Paläorama; oceanisch-amerikanische Untersuchungen und Aufklärungen mit wesentlicher Berücksichtigung der biblischen Urgeschichte. Aus dem Nachlasse eines amerikanischen Alterthumsforschers. N. Y., 1868. vi, 530 S. *Ges. 303.*

Brunnhofer, Hermann. Culturwandel und Völkerverkehr. Lpz., n. d. 280 S. *Ges. 39.*

——— Iran und Turan; historischgeographische und ethnologische Untersuchungen über den ältesten Schauplatz der indischen Urgeschichte. Lpz., 1889. xxvii, 250 S. (Einzelbeiträge zur allgem. und vergleichenden Sprachwissenschaft. Hft. 5) *Ges. 40.*

——— Urgeschichte der Arier in Vorder- und Central-Asien; historisch-geographische Untersuchugen über den ältesten Schauplatz des Rigveda und Avesta. Lpz., 1893. 3 Bde. xxvii, 250; xxiii, 223; xxv, 245 S. *Ges. 41.*

Buddensieg, Rudolf. John Wiclif, patriot and reformer; life and writings. Quincentenary ed. Lond., 1884. 164 p. illus. *Ges. 42.*

Bülow, Wilhelm von. Das Weiberregiment am Hofe Frankreichs unter Ludwig XIV. und Ludwig XV. Berl., 1900. 167 S. (Das Weiberregiment an den Höfen Europas in den letzten drei Jahrhunderten, von Wilhem von Bülow. 1) *Ges. 43.*

———, *hrsg.* Das Weiberregiment an den Höfen Europas in den letzten drei Jahrhunderten. Berl., 1900-1901. 4 Bde.

Contents:—

Bd. 1. Das Weiberregiment am Hofe Frankreichs unter Ludwig XIV. und Ludwig XV, von Wilhelm von Bülow. *Ges.* 43.
Bd. 3. Erinnerungen Katharina der Zweiten, nach ihren eigenen Memoiren. *Ges. 3.*
Bd. 4. Das Weiberregiment am Hofe der Königin Karoline Mathilde von Dänemark, von Erich v. Mettenborn. *Ges. 284.*
Bd. 5. Königin Elisabeth von England, von K. von Alvensleben. *Ges. 4.*

Bursian, Conrad. Geschichte der classischen Philologie in Deutschland von den Anfängen bis zur Gegenwart. Münch., 1883. 2 Bde. (viii, 1271 S.) Ges. *44.*

Busch, Moritz. Die Urgeschichte des Orients bis zu den medischen Kriegen. Nach den neuesten Forschungen und vorzüglich nach Lenormant's Manuel d'histoire ancienne de l'Orient. 2. Aufl. Lpz., n.d. 3 Bde. viii, 398; vii, 346; 391 S. *Ges. 45.*

Busolt, Georg. Die griechischen Staats- und Rechtsaltertümer. 2. Aufl. Münch., 1892. viii, 384 S. (Handbuch d. klassischen Altertums-

Wissenschaft. Bd. 4, Abtl. 1, Hälfte 1) *Ges. 293.*

Cambridge modern history; an account of its origin, authorship and production. Camb., 1907. 109 p. pl., port. *Ges. 46.*

Carné, *Graf* **Louis de.** Die Begründer der französischen Staatseinheit. Deutsch von Julius Seybt. 3. Aufl. Lpz., 1868. vii, 489 S. *Ges. 47.*

Carriere, Moriz. Die Anfänge der Cultur und das orientalische Alterthum in Religion, Dichtung und Kunst; ein Beitrag zur Geschichte des menschlichen Geistes. 2. Aufl. Lpz., 1871. xviii, 615 S. *Ges. 48.*

Carus, J. Victor. Geschichte der Zoologie bis auf Joh. Müller und Charl. Darwin. Münch., 1872. xii, 739 S. (Geschichte d. Wissenschaften in Deutschland. Bd. 12) *Ges. 114.*

Caspari, Otto. Die Urgeschichte der Menschheit mit Rücksicht auf die natürliche Entwickelung des frühesten Geisteslebens. 2. Aufl. Lpz., 1877. 2 Bde. xxxiv, 418; xxii, 522 S. port. *Ges. 49.*

Catharine II, *empress of Russia.* Erinnerungen Katharina der Zweiten, nach ihren eigenen Memoiren. Deutsch von K. von Alvensleben. Berl., 1900. 162 S. (Das Weiberregiment an den Höfen Europas in den letzten drei Jahrhunderten, von Wilhelm von Bülow. 3) *Ges. 3.*

Cellini, Benvenuto. Mémoires de Benvenuto Cellini; écrits par luimème. Tr. par L. Leclanché. Par., n.d. 492 p. *Ges. 50.*

Chamberlain, Houston Stewart. Die Grundlagen des neunzehnten Jahrhunderts. 2. Aufl. Münch., 1900. 2 Bde. (xvi, 1032 S.) *Ges. 51.*

Chester, E. Histoire et rôle du boeuf dans la civilisation. Par., 1898. 186 p. illus. (Les livres d'or de la science) *Ges. 52.*

Chronik der neuesten Zeit. Jg. 1837, Ausserordentliches Hft. 1: Die Tiare und die Krone, oder Der Kampf zwischen Rom und Berlin, mit allen Aktenstücken... Stuttg., 1838. 200 S. *Ges. 141.*

Chronologische Uebersicht der Wichtigsten Ereignisse, Actenstücke &c., vom 1. Jan. bis 1. Juni 1866 welche auf die gegenwärtige Verwickelung in Mittel-Europa Bezug haben. Nördlingen, 1866. 96 S. (*Sep. Abdr.:* Europäische Geschichtskalender für 1865. Ergzhft.) *Ges. 418.*

Cinquanta anni di storia Italiana. Publicazione fatta sotto gli auspicii del governo per cura della R. Accademia dei Lincei. Milano, 1911. 3 v. (various pagings) illus. *Ges. 53.*

Clark (Arthur H.) Co., *Cleveland, Ohio.* Concerning the Documentary history of American Industrial Society, ed. by John R. Commons, &c. Cleveland, Ohio, 1909. 15 p. *Ges. 172.*

Corvin-Wiersbitzke, Otto Julius Bernhard von. 1848–1871; Geschichte der Neuzeit. Lpz., 1882–84. 3 Bde. (1199, 240 S.) *Ges. 54.*

——— Pfaffenspiegel; historische Denkmale des Fanatismus in der römisch-katholischen Kirche. 4. Aufl. Zür., 1868 (Vorw.) xxiv, 400 S. illus. *Ges. 55.*

Csuday, Eugen. Die Geschichte der Ungarn. 2. Aufl. Uebers. von M. Darvai. n.p., 1900. 2 Bde. 509; 575 S. illus. *Ges. 87.*

Dahlmann, F. C. Geschichte der englischen Revolution. 2. Aufl. Lpz., 1844. 393 S. *Ges. 56.*

Dahn, Felix. Deutsche Geschichte. Bd. 1: Geschichte der deutschen Urzeit. Gotha, 1883–88. 2 Bde. xlii, 614; xxiii, 751 S. *Ges. 59.*

——— Die Germanen; volkstümliche Darstellungen aus Geschichte, Recht, Wirtschaft und Kultur. Lpz., 1905. viii, 116 S. *Ges. 60.*

——— Germanische Studien. Berl., 1884. 327 S. (Bausteine, gesammelte kleine Schriften. Reihe 6) *Ges. 61.*

——— Die Könige der Germanen; das Wesen des ältesten Königthums der germanischen Stämme und seine Geschichte bis zur Auflösung des Karolingischen Reiches. 1.–2. Aufl. Münch., 1861–85. 6 Bde. *Ges. 58.*

——— Die Landnot der Germanen. Lpz., 1889. 51 S. (*Sep. Abdr.:* Festschrift zum Doktor-Jubiläum des Geh. Rats Professor Dr. B. Windscheid) *Ges. 57.*

Dareste, R. L'ancien droit des Perses. Par., n.d. 19 p. *Ges. 62.*

Dawkins, W. Boyd. Die Höhlen und die Ureinwohner Europas. Aus dem Englischen übers. von J. W. Spengel. Autorisierte Ausg. Lpz., 1876. xx, 360 S. illus. *Ges. 64.*

Delitzsch, Friedrich. Babel und Bibel. Lpz., 1903. 2 Hft. in 1 Bd. 78; 48 S. illus. *Ges. 66.*

——— do. *Ges. 66A.*

——— Handel und Wandel in Altbabylonien. Stuttg., 1910. 60 S. illus. *Ges. 65.*

Demmin, August. Die Kriegswaffen in ihren geschichtlichen Entwickelungen von den ältesten Zeiten bis auf die Gegenwart; eine Encyklopädie der Waffenkunde. 3. Aufl. Gera-Untermhaus, 1891. iv, 1110 S. illus. *Ges. 67.*

Deutsch, S. Martin. Die Synode von Sens 1141 und die Verurteilung Abälards; eine kirchengeschichtliche Untersuchung. Berl., 1880. 54 S. *Ges. 68.*

Deutschland. *Ministerium des Äussern.* Zur Vorgeschichte des Krieges mit Italien. Wien, 1915. 33 S. *Ges. 419.*

Devas, C. S. Das Familienleben in seiner Entwickelung von der frühesten Zeit bis auf die heutigen Tage; ein Beitrag zur Gesellschaftswissenschaft. 2. Ausg. des Werkes: „Studien über das Familienleben". Aus dem Englischen von P. M. Baumgarten. Paderborn, 1896. xii, 256 S. *Ges. 69.*

Diaz, Bernal del Castillo. Die Entdeckung und Eroberung von Mexiko. Bearb. von der Übersetzerin des Vasari. Gotha, 1848. 2 Bde. in 1. xii, 580 S. *Ges. 70.*

Diercks, G. Kulturbilder aus den Vereinigten Staaten. Berl., 1893. [185] S. *Ges. 72.*

Doigneau, A. Notes d'archéologie préhistorique. Nos ancêtres primitifs. Par., 1905. 202 p. illus. *Ges. 73.*

Dorner, J. A. Geschichte der protestantischen Theologie, besonders in Deutschland, nach ihrer principiellen Bewegung und im Zusammenhang mit dem religiösen, sittlichen und intellectuellen Leben betrachtet. Münch., 1867. 924 S. (Geschichte d. Wissenschaften in Deutschland. Bd. 5) *Ges. 115.*

Draper, John William. Geschichte der Conflicte zwischen Religion und Wissenschaft. Deutsch von I. Rosenthal. Lpz., 1875. xxiv, 383 S. [t. -p. -w.] *Ges. 71.*

——— Geschichte des amerikanischen Bürgerkrieges. Deutsch von A. Bartels. Lpz., 1877. 3 Bde. xv, 357; vi, 386; vii, 472 S. *Ges. 75.*

——— A history of the intellectual development of Europe. Rev. ed. Lond., 1905. 2 v. xii, 438; ix, 435 p. *Ges. 74.*

Driesmans, Heinrich. Der Mensch der Urzeit; Kunde über Lebensweise, Sprache und Kultur des vorgeschichtlichen Menschen in Europa und Asien. Stuttg., 1907. xv, 198 S. *Ges. 76.*

Droysen, G. Allgemeiner historischer Handatlas. Mit erläuterndem Text ausgeführt von der Geographischen Anstalt von Velhagen & Klasing in Leipzig unter Leitung von Dr. R. Andree. Bielefeld, 1886. *Ges. 411.*

Dubravius, Jan, *bp. of Olmutz.* Jo. Dubravii, Olomuzensis episcopi, Historia Bohemica. à CL. V. Thoma Jordano,... annotationibus illustrata. Cui in fine adjecta Aeneae Sylvii, cardinalis, de Bohemorum origine ac gestis Historia. Francf., 1687. 2 pt. in 1. 880, lx; 194 p. *Ges. 77.*

Dudík, B. Mährens allgemeine Geschichte. Bd. 1: Von den ältesten Zeiten bis zum Jahre 906. Brünn, 1860. xix, 402 S. *Ges. 78.*

Dühren, Eugen. Rétif de la Bretonne; der Mensch, der Schriftsteller, der Reformator. Berl., 1906. 2 Bde. (xxvii, 515 S.) *Ges. 79.*

Dullinger, Joseph. Die Ministerien des Kaiserthums Österreich, respective der österreichisch-ungarischen Monarchie, vom Beginne des Jahres 1848 bis in die Gegenwart; eine Chronologie. Wien, 1901. 53 S. *Ges. 420.*

Duncker, Max. Geschichte der Arier in der alten Zeit. Lpz., 1867. xii, 962 S. *Ges. 82.*

——— Geschichte des Alterthums. Bd. 1. 5. Aufl. Lpz., 1878. xvi, 493 S. *Ges. 80.*

Eichthal, Gustave de. Études sur l'histoire primitive des races océaniennes et américaines. [Extr. éd.] n.p., n.d. 171 p. *Ges. 83.*

Einhard, *abbot of Seligenstadt.* Die Leben Karls des Grossen. [Und] Thegans Leben Ludwigs des Frommen. Deutsch von Ernst Meyer. Lpz., n.d. 76 S. (Universal-Bibliothek. Nr. 1996) *Ges. 84.*

Eisenstein, Jacques. Der Antiquarbuchhandel in Österreich und Ungarn. Wien, 1910. 24 S. (*Sep. Abdr.:* Österreichisch-ungarischen Buchhändler-Correspondenz. Festnr.) *Ges. 85.*

Eisler, Rudolf. Allgemeine Kulturgeschichte. 3. Aufl. Lpz., 1905. viii, 260 S. (Webers illustr. Katechismen. Bd. 91) *Ges. 86.*

Essig, Johann Georg. Kurze Einleitung zu der allgemeinen und besondern Welthistorie. Aufs neue übersehen, verm., bis auf gegenwärtige Zeit fortgesetzet, von J. C. Volz. 10. Ausg. Stuttg., 1773. xxiv, 932, xx S. illus. *Ges. 88.*

Ewald, Heinrich. Geschichte des Volkes Israel bis Christus. Anhang zum 2. Bd.: Die Alterthümer des Volkes Israel. Gött., 1848. xxii, 392 S. *Ges. 89.*

Faulmann, Karl. Illustrirte Geschichte der Schrift; Populär-wissenschaftliche Darstellung der Entstehung der Schrift der Sprache und der Zahlen sowie der Schriftsysteme aller Völker der Erde. Wien, 1880. xvi, 632 S. illus. *Ges. 90.*

Ferdinand, I, *emperor of Austria.* [Manifest]; Wir Ferdinand der Erste, Constitutioneller Kaiser von Oesterreich, König von Ungarn A. A. entbieten Unseren getreuen Völkern Unseren väterlichen Gruss, ..., gegeben in Hauptstadt Olmütz den 19. Oct. 1848. Olmütz, 1848. 1 pl. *Ges. 268.*

Ferguson, Adam. The history of the progress and termination of the Roman republic. New ed. Basil, 1791. 6 v. *Ges. 91.*

Fessler, Jos. Geschichte der Kirche Christi, als Religionslehrbuch zum Gebrauche für das Ober-Gymnasium. Wien, 1857. viii, 426 S. *Ges. 92.*

Ficker, Julius, *hrsg.* Der Spiegel deutscher Leute. Textabdruck der Innsbrucker Handschrift. Innsb., 1859. xxx, 210 S. *Ges. 93.*

Fischer, E. Die Geissler. Bearb. von F. Unger. Münch., 1906. 103 S. *Ges. 94.*

Fligier, Cornelius. Die Urzeit von Hellas und Italien; ethnologischen Forschungen. Brauns, 1881. 52 S. (*Sep. Abdr.:* Archiv f. Anthropologie. Bd. 13, Hft. 4) *Ges. 95.*

——— Zur prähistorischen Ethnologie der Balkanhalbinsel. Wien, 1877. 66 S. Ges. *96.*

Fraas, C. Geschichte der Landbau- und Forstwissenschaft; seit dem sechzehnten Jahrhundert bis zur Gegenwart. Münch., 1865. xii, 668 S. (Geschichte der Wissenschaften in Deutschland. Bd. 3) *Ges. 116.*

Frankenheim, M. L. Völkerkunde; Charakteristik und Physiologie der Völker. Bresl., 1852. viii, 559 S. *Ges. 97.*

Fréville, E. de. De la civilisation et du commerce de la Gaule septentrionale avant la conquête romaine. Par., 1853. 63 p. *Ges. 98.*

Freytag, Gustav. Bilder aus der deutschen Vergangenheit. Bd. 1: Aus dem Mittelalter. 2. Aufl. Lpz., 1897. vi, 551 S. (Gesammelte Werke. Bd. 17) *Ges. 100.*

——— Bilder aus der deutschen Vergangenheit. Tl. 2. 2. Aufl. Lpz., 1860. 413 S. *Ges. 99.*

Fritzler, Karl. Die sogenannte Kirchenordnung Jaroslaws; ein Denkmal russischgermanischen Rechts. Tl. 1. [Diss.] [Berl.] 1917. 51 S. *Ges. 421.*

Frobenius, Leo. Die reifere Menschheit; Bilder des Lebens, Treibens und Denkens der Halbkulturvölker. Hann., 1902. viii, 464 S. illus. *Ges. 102.*

Fürlinger, Raimund. Illustrierte Kriegs-Chronik, 1914, 1915, 1916; nach den öffentlich verlautbarten amtlichen Berichten. n.p., n.d. 62 S. *Ges. 422.*

Fustel de Coulanges, Numa Denis. Histoire des institutions politiques de l'ancienne France. Pt. 1: L'empire romain, les Germains, la royauté mérovingienne. 2. éd. Par., 1877. iv, 623 p. *Ges. 103.*

Gatterer, Johann Christoph. Praktische Diplomatik. Gött., 1799. x, 259 S. illus. *Ges. 104.*

Gatti de Gamond, *Mlle.* **Isabelle.** Histoire de Belgique. Brux., n.d. 483 p. *Ges. 105.*

Geffroy, A. L'Islande avant le christianisme, d'après le Grágás et les sagas. Par., 1864. 114 p. *Ges. 106.*

Geisler, Adolf. Geschichte der neuesten Zeit (1815–1854) Lpz., 1854. viii, 531 S. (Historische Hausbibliothek. Bd. 32) *Ges. 107.*

Genthe, Hermann. Ueber den etruskischen Tauschhandel nach dem Norden. Neu Bearb. Heilbronn, 1874. viii, 183 S. *Ges. 108.*

Gerebtzoff, Nicolas de. Essai sur l'histoire de la civilisation en Russie. Par., 1858. 2 v. 44, viii, 544; 639 p. *Ges. 110.*

Gervinus, G. G. Einleitung in die Geschichte des neunzehnten Jahrhunderts. Lpz., 1853. 181 S. *Ges. 109.*

Geschichte der Wissenschaften in Deutschland. Neuere Zeit. Bd. 1–12, 15–16, 18, 20 & 22–23. Hrsg. durch die Historische Commission bei der Königl. Academie der Wissenschaften. Münch., 1864–99. 19 Bde. *Ges. 112–129.*

Geschichte Kaiser Friedrichs des Zweyten. Nach neuesten Ausg. Wien, 1817. xvi, 351 S. (Bibliothek historischer Classiker aller Nationen. Bd. 25) *Ges. 111.*

Gfrörer, A. Fr. Urgeschichte des menschlichen Geschlechts. Schaffhausen, 1855. 2 Bde. viii, 541; viii, 287 S. *Ges. 130.*

Gibbon, Edward. Miscellaneous works. With memoirs of his life and writings, composed by himself; illustrated from his letters, with occasional notes and narative by J. Lord Sheffield. Vol. 1, 3–7. Basil, 1796–97. 6 v. *Ges. 131.*

Goguet, Antoine Yves. De l'origine des lois, des arts et des sciences, et de leurs progrès chez les anciens peuples. 6. éd. Par., 1820. 3 v. 420; 392; 365 p. illus. *Ges. 132.*

Goldstein, Julius. Die empiristische Geschichtsauffassung David Humes mit Berücksichtigung moderner methodologischer und erkenntnistheoretischer Probleme; eine philosophische Studie. Lpz., 1903. 57 S. *Ges. 133.*

Golowin, Iwan von. Die geschichtliche Entwickelung des russischen Volkes. Lpz., 1887 (Vorw.) xiii, 200 S. *Ges. 134.*

Gothaischer genealogischer Hof-Kalender, nebst diplomatischstatistischem Jahrbuche. 1827, 1829–31, 1834, 1836, 1838–41, 1845–48, 1854, 1857–60, 1864, 1867–69, 1873–74, 1892, 1900–02, 1904–05, 1909–11. Gotha, 1827–1911. 34 Bde. illus. *Ges. 423.*

Gothaisches genealogisches Taschenbuch der Freiherrlichen Häuser, 1899, 1910. Gotha, 1899–1910. 2 Bde. vii, 1182; viii, 934 S. illus. *Ges. 424.*

Gothaisches genealogisches Taschenbuch der Gräflichen Häuser, 1891, 1910. Gotha, 1891–1910. 2 Bde. vii, 1229; viii, 1087 S. illus. *Ges. 425.*

Gothaisches genealogisches Taschenbuch nebst diplomatisch-statistischem Jahrbuch. 1843–44, 1852–53, 1855–56, 1861–63, 1865–66, 1870, 1872, 1875, 1877, 1879, 1880–85, 1888–89, 1893–94, 1896–1900. Gotha, 1843–1900. 31 Bde. illus. *Ges. 426.*

Gothein, E. Der christlich-sociale Staat der Jesuiten in Paraguay. Lpz., 1883. viii, 68 S. (Staats- u. socialwissenschaftliche Forschungen. Bd. 4, Hft. 4) *Ges. 134A.*

Grässe, Johann Georg Theodor. Lehrbuch einer allgemeinen Literärgeschichte aller bekannten Völker der Welt, von der ältesten bis auf die neueste Zeit. Lpz., 1837–53. 9 Bde. *Ges. 427.*

Graetz, H. Geschichte der Juden von den ältesten Zeiten bis auf die Gegenwart. Bd. 1–4. Lpz., 1863–93. 4 Bde. *Ges. 134B.*

Graf, A. Geschichte des Teufelsglaubens. Aus dem Italienischen, von R. Teuscher. 2. Aufl. der Naturgeschichte des Teufels. Jena, 1893. xviii, 448 S. *Ges. 134C.*

Grienberger, T. v. Deutsche Altertumskunde von Karl Müllenhoff. Berl., 1903. 7 S. (*Sond. Abdr.:* Zeitschrift f. deutsches Altertum u. deutsche Literatur. Bd. 47) *Ges. 134D.*

Grün, Karl. Kulturgeschichte des sechzehnten Jahrhunderts. Lpz., 1872. viii, 415 S. *Ges. 134E.*

——— Kulturgeschichte des siebzehnten Jahrhunderts. Lpz., 1880. 2 Bde. (vi, 626 S.) *Ges. 134F.*

Grupp, Georg. System und Geschichte der Kultur. Bd. 1: Ideen und Gesetze des Geschichte. Bd. 2: Geschichte der menschlichen Lebensformen und Lebensinhalte. Paderborn, 1891-92. 2 Bde. xv, 172; xvi 521 S. illus. *Ges. 135.*

Günther, Siegmund. Geschichte der Erdkunde. Lpz., 1904. xi, 343 S. (Die Erdkunde. Tl. 1) *Ges. 139.*

Guizot, François Pierre Guillaume. De la démocratie en France (janvier 1849) Par., 1849. 157 p. *Ges. 137.*

——— Geschichte der englischen Revolution bis zum Tode Karls des Ersten. [Lpz., 1850] 447 S. [t.-p.-w.] (Historische Hausbibliothek. 14) *Ges. 138.*

——— Histoire de la civilisation en Europe depuis la chute de l'Empire romain jusqu'à la révolution française. Nouv. éd. Par., 1846. xvi, 404 p. *Ges. 136.*

Gutsche, Oskar, & Schultze, Walther. Deutsche Geschichte von der Urzeit bis zu den Karolingern. Bd. 1: Die gemeingermanische Urzeit und die germanischen Mittelmeerstaaten. Stuttg., 1894. xiii, 480 S. (Bibliothek deutscher Geschichte) *Ges. 140.*

Gutzkow, Karl. Die rother Mütze und die Kapuze; zum Verständniss des Görres'schen Athanasius. Hamb., 1838. 140 S. *Ges. 141.*

——— Zur Philosophie der Geschichte. Hamb., 1836. xii, 305 S. *Ges. 141.*

Bound with:—

Chronik der neuesten Zeit. Jg. 1837, Ausserordentliches Hft. 1: Die Tiare und die Krone, oder Der Kampf zwischen Rom und Berlin, mit allen Aktenstüken... Stuttg., 1838. 200 S.

Gutzkow, Karl. Die rothe Mütze und die Kapuze; zum Verständniss des Görres'schen Athanasius. Hamb., 1838. 140 S.

Hahn, Ed. Das Alter der wirtschaftlichen Kultur der Menschheit; ein Rückblick und ein Ausblick. Heidelb., 1905. xvi, 256 S. *Ges. 142.*

Hammurabi, *king of Babylonia.* Die Gesetze Hammurabis Königs von Babylon um 2250 v. Chr., das älteste Gesetzbuch der Welt. Übers. von Hugo Winckler. 2. verb. & verm. Aufl. Lpz., 1903. 44 S. pl. (Der alter Orient. Jg. 4, Hft. 4) *Ges. 404.*

Hansemann, D. v. Der Aberglaube in der Medizin und seine Gefahr für Gesundheit und Leben. Lpz., 1905. 133 S. (Aus Natur u. Geisteswelt. Bd. 83) *Ges. 143.*

Hanuš, Ignác Jan. Ueber die alterthümliche Sitte der Angebinde bei Deutschen, Salven und Litauern; als ein Beitrag zur comparativen deutschslavischen Archäologie. Prag, 1855. 42 S. *Ges. 144.*

——— Vorlesungen über die allgemein Kulturgeschichte der Menschheit, gehalten an der Universität zu Olmütz im Jahre 1849. Brünn, 1849. v, 247 S. *Ges. 145.*

Hartmann, J., & Hartmann, P. Wegweiser durch das Kloster Maulbronn. 2. verb. Aufl. Stuttg., 1875 (Vorw.) 39 S. illus. *Ges. 428.*

Hartmann, Ludo Moritz. Über historische Entwickelung; sechs Vorträge zur Einleitung in eine historische Soziologie. Gotha, 1905. vii, 89 S. *Ges. 147.*

——— Der Untergang der antiken Welt; sechs volkstümliche Vorträge. Wien, 1903. 76 S. (*Sep. Abdr.:* Wochenschrift „Das Wissen f. Alle". Jg. 1903, Nr. 1-12) *Ges. 148.*

Hauréau, B. Charlemagne et sa cour. (742-844) 3. éd. Par., 1868. 230 p. *Ges. 149.*

Heeren, A. H. L. Ideen über die Politik, den Verkehr und den Handel der vornehmsten Völker der alten Welt. n. p., 1817. 5 Bde. (Bibliothek historischer Classiker aller Nationen. Bd. 26-30) *Ges. 150.*

——— Johann von Müller der Historiker. Lpz., 1809. 92 S. *Ges. 150A.*

——— Kleine historische Schriften. Wien, 1817. 2 Tle. in 1. xii, 355; xii, 300 S. (Bibliothek historischer Classiker aller Nationen. Bd. 31-32) *Ges. 151.*

Heichen, Paul. Die Kulturgeschichte in Hauptdaten vom Altertum bis auf die Gegenwart. Berl. [1891] 272 S. *Ges. 152.*

Hellbach, Ernst von. Das Weiberregiment am Hofe Napoleons III. Berl., 1901. 172 S. (Das Weiberregiment an den Höfen Europas in den letzten drei Jahrhunderten. 6) *Ges. 153.*

Heller, Isidor, *hrsg.* Memoiren des Baron Bruck aus der Zeit des Krimkriegs. Hrsg. von dessen Privatsecretär. Wien, 1877. 155 S. *Ges. 154.*

Hellwald, Friedrich von. Aus der Urzeit. Hrsg. von H. Hass und L. Büchner. Lpz., n.d. viii, 211 S. *Ges. 156.*

——— Kulturgeschichte in ihrer natürlichen Entwickelung bis zur Gegenwart. 4. Aufl. Lpz., 1896-98. 4 Bde. illus. *Ges. 155.*

Henke, E. L. Th. Johann Hus und die Synode von Constanz. Berl., 1869. 44 S. *Ges. 157.*

Henne am Rhyn, Otto. Allgemeine Kulturgeschichte von der Urzeit bis auf die Gegenwart. Bd. 1-2, & 6. Lpz., 1877-79. 3 Bde. xxiii, 571; xv, 571; xvi, 685 S. *Ges. 161.*

Contents:—

Bd. 1: Kulturgeschichte der Urzeit und der morgenländischen Völker bis zum Verluste ihrer Selbständigkeit.

Bd. 2: Kulturgeschichte der Hellenen und Römer und ihres Machtgebietes bis zum Siege des Christentums.

Bd. 6: Kulturgeschichte der neuesten Zeit.

——— Das Buch der Mysterien; Geschichte der geheimen Lehren, Gebräuche und Gesellschaften aller Zeiten und Völker. 3. Aufl. Lpz., 1890. viii, 373 S. *Ges. 163.*

——— Die Frau in der Kulturgeschichte. Berl., 1892. 2 Tle. (vii, 369 S.) *Ges. 166.*

——— Das Jenseits; kulturgeschichtliche Darstellung der Ansichten über Schöpfung und Weltuntergang, die andere Welt und das Geisterreich. Lpz., 1881. viii, 302 S. *Ges. 165.*

——— Die Kultur der Vergangenheit, Gegenwart und Zukunft in vergleichender Darstellung. Danz., 1890. 2 Bde. vii, 412; v, 596 S. *Ges. 162.*

——— Kulturgeschichte der Kreuzzüge. Lpz., n.d. 302, xx S. (Illustrierte Bibliothek d. Kunst- u. Kulturgeschichte) *Ges. 164.*

——— Kulturgeschichte des deutschen Volkes. Berl., 1886. 2 Bde. 376; 412 S. illus. *Ges. 158.*

——— Eine Reise durch das Reich des Aberglaubens. Lpz., 1893. iv, 175 S. *Ges. 160.*

——— Der Teufels- und Hexenglaube, seine Entwickelung, seine Herrschaft und sein Sturz. Lpz., 1892. vii, 159 S. *Ges. 159.*

Héritier, Louis. Geschichte der französischen Revolution von 1848 und der zweiten Republik in volksthümlicher Darstellung. Hrsg. von W. Eichhoff und Ed. Bernstein. Stuttg., n. d. xvi, 784 S. *Ges. 168.*

Hermann, Karl Friedrich. Lehrbuch der griechischen Privatalterthümer mit Einschluss der Rechtsalterthümer. Heidelb., 1852. xii, 360 S. (Lehrbuch d. griechischen Antiquitäten. Tl. 3) *Ges. 166A.*

——— Lehrbuch der griechischen Staatsalterthümer, aus dem Standpuncte der Geschichte. 4. Aufl. Heidelb., 1855. xiv, 602 S. (Lehrbuch d. griechischen Antiquitäten. Tl. 1) *Ges. 166B.*

Hermes, Karl Heinrich. Die Entdeckung von America durch die Isländer im zehnten und eilften Jahrhunderte. Brauns., 1844. v, 134 S. *Ges. 167.*

Hervet, Emil. Ethnographie Polens; Bericht über die Arbeiten der Frau Severine Duchinska. Uebers. aus dem Französischen von L. Pollak. Wien, 1871. xii, 52 S. *Ges. 169.*

Hettner, Hermann. Geschichte der englischen Literatur von der Wiederherstellung des Königthums bis in die zweite Hälfte des achtzehnten Jahrhunderts, 1660–1770. 4. Aufl. Brauns., 1881. x, 563 S. (Literaturgeschichte d. achtzehnten Jahrhunderts. Tl. 1) *Ges. 170.*

——— Geschichte der französischen Literatur im achtzehnten Jahrhundert. 4. Aufl. Brauns., 1881. ix, 595 S. (Literaturgeschichte d. achtzehnten Jahrhunderts. Tl. 2) *Ges. 171.*

Hirsch, August. Geschichte der medicinischen Wissenschaften in Deutschland. Münch., 1893. xiv, 739 S. (Geschichte d. Wissenschaften in Deutschland. Bd. 22) *Ges. 117.*

Historische Zeitschrift. Jg. 1, Hft. 1–2, 1859. Hrsg. von Heinrich von Sybel. Münch., 1859. viii, 576 S. *Ges. 379.*

Hönsbröch, Paul Kajus *Graf* **von.** Das Papstthum in seiner sozial-kulturellen Wirksamkeit. Lpz., 1900–02. 2 Bde. L, 683; xxi, 621 S. *Ges. 174.*

——— Das Papstthum in seiner sozial-kulturellen Wirksamkeit. Bd. 1. 4. verb. Aufl. Lpz., 1901. lxi, 724 S. *Ges. 173.*

Hörnes, Moriz. Der diluviale Mensch in Europas; die Kulturstufen der älteren Steinzeit. Brauns., 1903. xiv, 227 S. illus. *Ges. 176.*

——— Natur- und Urgeschichte des Menschen. Wien, 1909. 2 Bde. xii, 591; vii, 608 S. *Ges. 175.*

Holm, Adolfo. Dei doveri dello storico prolusione al corso di storia antica e moderna. Palermo, 1877. 22 p. (*Extr.:* Nuove Effemeridi Siciliane. Vol. 5) *Ges. 177.*

Home, Heinrich. Versuche über die Geschichte des Menschen. Aus dem Englischen übers. Wien, 1787. 2 Bde. vi, 711; x, 363 S. *Ges. 178.*

Honegger, J. J. Katechismus der Culturgeschichte. Lpz., 1879. viii, 218 S. (Webers illustrierte Katechismen. No. 91) *Ges. 179.*

Huber, F. C. Die geschichtliche Entwickelung des modernen Verkehrs. Tüb., 1893. vii, 232 S. *Ges. 181.*

Bibliographie: S. vii.

Hüllmann, Karl Dietrich. Geschichte des Ursprungs der Stände in Deutschland. 2. Aufl. Berl., 1830. xii, 686 S. *Ges. 184.*

——— Historisch-etymologischer Versuch über den keltisch-germanischen Volksstamm. Berl., 1798. viii, 172 S. *Ges. 186.*

——— Staatsrecht des Alterthums. Cöln, 1820. viii, 416 S. *Ges. 183.*

——— Staatsverfassung der Israeliten. Lpz., 1834. 227 S. *Ges. 182.*

——— Staedtewesen des Mittelalters. Bonn, 1826–29. 4 Bde. *Ges. 185.*

Hultsch, Friedrich. Griechische und römische Metrologie. 2. Bearb. Berl., 1882. xiv, 745 S. *Ges. 187.*

Hume, David. The history of England from the invasion of Julius Caesar to the revolution in 1688. Repr. of the ed. of 1786. Lond., n. d. 3 v. xvi, 740; vii, 640; viii, 815 p. *Ges. 188.*

Irving, Washington. Histoire de New-York, depuis le commencement du monde jusqu'à la fin de la domination hollandaise. Par Diedrick Knickerbocker, tr. de l'Anglais. Par., 1827. 2 v. in 1. 351; 290 p. *Ges. 209.*

Jäger, Albert. Kaiser Joseph II. und Leopold II; Reform und Gegenreform, 1780–1792. Wien, 1869. 333 S. *Ges. 192.*

Jäger, Oskar. John Wycliffe und seine Bedeutung für die Reformation. Halle, 1854. iv, 148 S. *Ges. 191.*

Der Jakobiner in Wien; österreichische Memoiren aus dem letzten Dezennium des achtzehnten Jahrhunderts. 3. Aufl. Lpz., 1848. 376 S. *Ges. 190.*

Janko, Wilhelm von. Eine Sammlung historischer Irrthümer und Fälschung. Wien, 1880. 229 S. *Ges. 193.*

Janssen, Johannes. Geschichte des deutschen Volkes seit dem Ausgang des Mittelalters. 1.-12. Aufl. Freib. i. B., 1881-86. 5 Bde. *Ges. 194.*

Jesuitengift wie es unter Clemens XIII. entdeckt, unter Clemens XIV. unterdrükt, und unter Pius VI. noch fortschleicht: oder, Der Jesuit in fünferlei Gestalten, allen Christen zur Warnung vorgestellt, als Probabilist, Beichtvater, Ketzermacher, Fürstenhasser und päbstlicher Soldat. Phil., 1784. 152 S. *Ges. 429.*

Jireček, Hermenegild R. v. Unser Reich zur Zeit der Geburt Christi; zweite Studie zum historischen Atlas der österreichisch-ungarischen Monarchie. Wien, 1896. 28 S. *Ges. 197.*

Jireček, Joseph & Jireček, Hermengild Oesterreichische Geschichte für das Volk. 2: Entstehen christlicher Reiche im Gebiete des heutigen österreichischen Kaiserstaates vom J. 500 bis 1000. Wien, 1865. 278 S. *Ges. 196.*

Johnson, Samuel. The lives of the English poets. Lpz., 1858. 2 v. vi, 402; 414 p. (Collection of British authors. Tauchnitz ed. Vol. 418-419) *Ges. 382.*

Jonnès, Alex. Moreau de. La France avant ses premiers habitants et origines nationales de ses populations. Par., 1856. 388 p. *Ges. 198.*

——— Statistique des peuples de l'antiquité; les Egyptiens, les Hebreux, les Grecs, les Romains et les Gaulois. Par., 1851. 2 v. (vii, 709 p.) *Ges. 199.*

Jost, J. M. Geschichte des Judenthums und seiner Secten. Lpz., 1857-59. 3 Bde. xv, 468; xvi, 463; xvi, 422, 14 S. *Ges. 200.*

Jubainville, H. D'Arbois de. Les Celtes depuis les temps les plus anciens jusqu'en l'an 100 avant notre ère; étude historique. Par., 1904. xii, 219 p. *Ges. 201.*

Kaindl, Raimund Friedrich. Geschichte der Deutschen in den Karpathenländern. Bd. 1: Geschichte der Deutschen in Galizien bis 1772. Gotha, 1907. xxi, 369 S. (Deutsche Landesgeschichten. 8) *Ges. 202.*

Karmarsch, Karl. Geschichte der Technologie seit der Mitte des achtzehnten Jahrhunderts. Münch., 1872. vii, 932 S. (Geschichte d. Wissenschaften in Deutschland. Bd. 11) *Ges. 118.*

Kaulen, Fr. Assyrien und Babylonien nach den neuesten Entdeckungen. 3. Aufl. Freib. i. B., 1885. x, 266 S. *Ges. 203.*

Bibliographie: S. 248-266.

Kelles-Krauz, Casimir de. L'origine des interdictions sexuelles. Par., 1904. 23 p. (*Extr.:* Revue internationale de sociologie) *Ges. 204.*

Khull, Ferdinand. Das Leben König Olafs des Heiligen. Nach Snorri Sturlusons Bericht. Graz, 1895. 156 S. *Ges. 205.*

Kiepert, Heinrich. Atlas antiquus; zwölf Karten zur alten Geschichte. 6. Ausg. Berl., [1878?] 12 double map. *Ges. 412.*

Kiesselbach, Wilhelm. Der Gang des Welthandels und die Entwicklung des europäischen Völkerlebens im Mittelalter. Stuttg., 1860. xii, 322 S. *Ges. 206.*

Klemm, Gustav. Allgemeine Cultur-Geschichte der Menschheit. Lpz., 1843-52. 10 Bde. illus. *Ges. 207.*

——— Das Feuer. Die Nahrung. Getränke. Narkotica. Lpz., 1855. 399 S. illus. *Ges. 208.*

——— Die Werkzeuge und Waffen, ihre Entstehung und Ausbildung. Sondershausen, 1858. 393 S. illus. *Ges. 208.*

Kobell, Franz von. Geschichte der Mineralogie, von 1650-1860. Münch., 1864. xvi, 703 S. (Geschichte d. Wissenschaften in Deutschland. Bd. 2) *Ges. 119.*

Kohn, Albin, & Mehlis, C. Materialien zur Vorgeschichte des Menschen im östlichen Europa; nach polnischen und russischen Quellen bearb. & hrsg. Jena, 1879. 2 Bde. xvi, 375; vi, 352 S. *Ges. 211.*

Kolb, G. Friedr. Culturgeschichte der Menschheit, mit besonderer Berücksichtigung von Regierungsform, Politik, Religion, Freiheits- und Wohlstandsentwicklung der Völker. 3. Aufl. Lpz., 1885. 2 Bde. xxiii, 587; xviii, 688 S. *Ges. 210.*

Kolde, Theodor. Ueber Grenzen des historischen Erkennens und der objectivität des Geschichtsschreibers; eine Rede. 2. Abdr. Erl., 1891. 37 S. *Ges. 212.*

Kopp, Hermann. Die Entwickelung der Chemie in der neueren Zeit. Münch., 1873. xxii, 854 S. (Geschichte d. Wissenschaften in Deutschland. Bd. 10) *Ges. 120.*

Kottenkamp, Franz. Geschichte der Colonisation Amerikas. Nach den Quellen bearb. Frankf. a. M., 1850. 2 Bde. viii, 608; 459 S. *Ges. 213.*

Kriegk, G. L. Deutsches Bürgerthum im Mittelalter; nach urkundlichen Forschungen. N.F. Frankf. a. M., 1871. 2 Tle. (viii, 453 S.) *Ges. 214.*

Krones, Franz von. Österreichische Geschichte. 2: Vom Tode König Albrechts II. bis zum Westfälischen Frieden (1439-1648) 2. Aufl. Lpz., 1907. 181 S. (Sammlung Göschen. 105) *Ges. 216.*

——— Handbuch der Geschichte Oesterreichs von der ältesten bis neuesten Zeit. Berl., 1876-79. 5 Bde. (Bibliothek f. Wissenschaft u. Literatur) *Ges. 215.*

Kruger, Jakob. Geschichte der Assyrier und Iranier vom 13. bis zum 5. Jahrhundert vor Christus. Frankf. a. M., 1856. xxii, 527 S. illus. *Ges. 217.*

Kuhn, Ernst. Die Vorstellungen von Seele und Geist in der Geschichte der Culturvölker; eine Skizze. Berl., 1872. 42 S. *Ges. 218.*

Kurz, Franz. Oesterreichs Handel in älteren Zeiten. Linz, 1822. xii, 487 S. *Ges. 219.*

La Bédollière, Emile de. Moeurs et vie privée des Français dans les premiers siècles de la monarchie. Par., 1855. 3 v. xii, 383; 409; 411 p. *Ges. 18.*

Lamartine, A. de. Histoire des Girondins. Brux., 1847. 4 v. *Ges. 222.*

La Mazelière, Antoine Rous, *marquis* **de.** Essai sur l'évolution de la civilisation indienne. Par., 1903. 2 v. 442; 644 p. *Ges. 269.*

Lamprecht, Karl. Alte und neue Richtungen in der Geschichtswissenschaft. Berl., 1896. iv, 79 S. *Ges. 230.*

——— do. *Ges. 231.*

———Beiträge zur Geschichte des französischen Wirthschaftslebens im elften Jahrhundert. Kapitel 1: Allgemeine Ansichte der Urproductionen. [Diss.] Lpz., 1878. 30 S. *Ges. 227.*

——— Deutsche Geschichte. Abtl. 1: Urzeit und Mittelalter. Bd. 1. 3. Aufl. Berl., 1902. xxxv, 368 S. *Ges. 224.*

Bibliographie: S. xviii-xxvi.

——— Deutsches Wirtschaftsleben im Mittelalter. Lpz., 1886. 4 Bde. *Ges. 223.*

——— Entwickelungstufen. Berl., 1902. 5 S. (*In:* Die Zukunft. 1902. Nr. 30) *Ges. 236.*

——— Die gegenwärtige Lage der Geschichtwissenschaft. Berl., 1896. 9 S. (*In:* Die Zukunft. 1896. Nr. 19) *Ges. 237.*

——— Die historische Methode des Herrn von Below; eine Kritik. Berl., 1899. 50 S. *Ges. 229.*

——— Die kulturhistorische Methode. Berl., 1900. 46 S. *Ges. 228.*

——— Moderne Geschichtswissenschaft; fünf Vorträge. Freib. i. B., 1905. 130 S. *Ges. 232.*

——— Die Nation und die Friedensbewegung. Berl., 1914. 12 S. (Internationale Organisation. Hft. 7) *Ges. 235.*

——— Zur jüngsten deutschen Vergangenheit. Bd. 2, Hälfte 1: Wirtschaftsleben - Soziale Entwicklung. 1.-2. Aufl. Freib. i. B., 1903. xviii, 520 S. (Deutsche Geschichte. Ergzbd. 2, Hälfte 1) *Ges. 225.*

——— do. *Ges. 226.*

——— Zur Socialgeschichte der deutschen Urzeit. Tüb., 1889. 12 S. (*Sond. Abdr.:* Festgabe f. Georg Hanssen zum 31. Mai 1889) *Ges. 234.*

——— Zwei Streitschriften den Herren H. Oncken, H. Delbrück, M. Lenz zugeeignet. Berl., 1897. 77 S. *Ges. 233.*

Landau, Wilhelm *Frhr.* **v.** Die Phönizier. 2. Aufl. Lpz., 1903. 32 S. (Der alte Orient. Jg. 2, Hft. 4) *Ges. 220.*

[Langbehn, Julius] Rembrandt als Erzieher, von einem Deutschen. 4. Aufl. Lpz., 1890. vii, 309 S. *Ges. 238.*

Lange, Ludwig. Römische Alterthümer. 1.-2. Aufl. Berl., 1856-71. 3 Bde. viii, 666; xii, 682; xii, 586 S. *Ges. 239.*

Lauth, F. J. Aus Aegyptens Vorzeit; eine übersichtliche Darstellung der ägyptischen Geschichte und Cultur von den ersten Anfängen bis auf Augustus. Berl., 1881. 520 S. *Ges. 221.*

Laveleye, Emile de. La propriété primitive dans les townships écossais. Par., n.d. 13 p. *Ges. 240.*

Le Bon, Gustave. Les Premières civilisations. Par., 1889. 820 p. illus. *Ges. 241.*

Lecky, William Edward Hartpole. Sittengeschichte Europas von Augustus bis auf Karl den Grossen. Übers. von H. Jolowicz. 2. rechtmässige Aufl. von Ferdinand Löwe. Lpz., 1879. 2 Bde. in 1. xvi, 404; viii, 327 S. *Ges. 242.*

Legoyt, A. Le suicide ancien et moderne; étude historique, philosophique, morale et statistique. Par., 1881. viii, 468 p. *Ges. 243.*

Lehmann, Alfr. Aberglaube und Zauberei von den ältesten Zeiten an bis in die Gegenwart. Deutsche Ausg. von Dr. Petersen. Stuttg., 1898. xii, 556 S. *Ges. 244.*

Bibliographie: S. 544-549.

Le Hon, H. L'homme fossile en Europe; son industrie, ses moeurs, ses oeuvres d'art. 2. éd. Brux., 1868. 436 p. illus. *Ges. 245.*

Lenormant, François. Manuel d'histoire ancienne de l'Orient jusqu'aux guerres médiques. Par., 1868. 2 v. in 1. xix, 540; 450 p. *Ges. 260.*

Letourneau, Ch. L'évolution juridique dans les diverses races humaines. Par., 1891. xxii, 540 p. (Bibliothèque anthropologique. 14) *Ges. 247.*

Lichtenstern, Joseph *Frhr.* **von.** Staatsverfassung der österreichischen Monarchie im Grundrisse. Wien, 1791. 416, iv S. *Ges. 248.*

Lippert, Julius. Allgemeine Geschichter der Priesterthums. Bd. 1. Berl., 1883. xvi, 551 S. *Ges. 252.*

——— Die altslavischen Gesellschaftsformen in ihrem Verhältnisse zur Colonisation Böhmens. n.p., n.d. 20 S. (Sammlung gemeinnütziger Vorträge. No. 134) *Ges. 250.*

——— Bibelstunden eines modernen Laien. Neue Folge. (Neues Testament) Stuttg., 1907. 180 S. *Ges. 254.*

———Christenthum, Volksglaube und Volksbrauch; geschichtliche Entwicklung ihres Vorstellungsinhaltes. Berl., 1882. xvi, 696 S. *Ges. 256.*

——— Deutsche Sittengeschichte. Lpz., n.d. 3 Tle. in 1. 212; 175; 186 S. *Ges. 251.*

——— Germanen und Slaven; die geschichtliche Entwicklung der Gegensätze ihres Volkswesens.

Prag, 1885. 16 S. (Sammlung gemeinnütziger Vorträge. Nr. 100) *Ges. 258.*

——— Kulturgeschichte der Menschheit in ihrem organischen Aufbau. Stuttg., 1886–87. 2 Bde. viii, 643; vi, 656 S. *Ges. 255.*

——— Die Kulturgeschichte in einzelnen Hauptstücken. Lpz., 1885–86. 3 Bde. 246; 203; 228 S. (Das Wissen der Gegenwart. Bd. 35, 47–48) *Ges. 257.*

——— Der Seelencult in seinen Beziehungen zur althebräischen Religion; eine ethnologische Studie. Berl., 1881. viii, 181 S. *Ges. 249.*

——— Social-Geschichte Böhmens in vorhussitischer Zeit. Wien, 1896–98. 2 Bde. viii, 487; 445 S. *Ges. 253.*

Lorenz, Otfokar. Die Geschichtswissenschaft in Hauptrichtungen und Aufgaben. Berl., 1886–91. 2 Tle. in 1. viii, 314; xii, 416 S. *Ges. 259.*

Lotheissen, Ferdinand. Zur Culturgeschichte Frankreichs im XVII. und XVIII. Jahrhunderte. Wien, 1889. xv, 257 S. port. *Ges. 262.*

——— Zur Sittengeschichte Frankreichs; Bilder und Historien. Lpz., 1885. 2 Tle. (327 S.) *Ges. 261.*

Lotter (Tobias Conrad) Verlag. Atlas minor praecipua oribis trrarum imperia, regna et provincias, germaniae potissimum, habellis 81 exacte delineatissistens usui... Augsb., n. d. [xxvi p., 79 leaf (map)] *Ges. 413.*

Lotze, Hermann. Geschichte der Aesthetik in Deutschland. Münch., 1868. viii, 672 S. (Geschichte d. Wissenschaften in Deutschland. Bd. 7) *Ges. 121.*

Lübke, Wilhelm. Geschichte der Architektur von den ältesten Zeiten bis auf die Gegenwart. Lpz., 1855. x. 387 S. illus. *Ges. 263A.*

Luschin von Ebengreuth, Arnold. Grundriss der österreichischen Reichsgeschichte; eine Bearbeitung seines Lehrbuches der „Österreichischen Reichsgeschichte". Bamberg, 1899. xiii, 361 S. illus. *Ges. 264.*

Macaulay, Thomas Babington. The history of England from the accession of James II. Lpz., 1849–61. 10 v. in 7. (Collection of British authors. Vol. 172–174, 337–341, 542–543) *Ges. 265.*

Maeterlinck, Maurice. Das Leben der Bienen. Übers. von F. v. Oppeln-Bronikowski. Lpz., 1901. 2 Tle. (255 S.) *Ges. 266.*

Mahrenholtz, Richard. Wandlungen der Geschichtsauffassung und des Geschichtsunterrichtes besonders in Deutschland. Hamb., 1891. 74 S. (Deutsche Zeit- u. Streit-Fragen. Hft. 84–85) *Ges. 277.*

Marmontel, Jean François. Les Incas: ou, La destruction de l'Empire du Pérou. Par., 1787. 2 v. 392; 416 p. (Oeuvres complettes de M. Marmontel. Tom. 11–12) *Ges. 267.*

Maspero, G. Histoire ancienne des peuples de l'Orient. 7. éd. Par., 1905. 912 p. illus. *Ges. 270.*

Maurer, Ch. F. Entscheidungsschlachten der Weltgeschichte. Neue Ausg. Lpz., 1890. xii, 603 S. illus. *Ges. 276.*

Maurer, Georg Ludwig von. Einleitung zur Geschichte der Mark-, Hof-, Dorf- und Stadt-Verfassung und der öffentlichen Gewalt. 2. Aufl. Wien, 1896. xlvi, 338 S. *Ges. 271.*

——— Geschichte der Fronhöfe, der Bauernhöfe und der Hofverfassung in Deutschland. Erl., 1862–63. 4 Bde. *Ges. 273.*

——— Geschichte der Markenverfassung in Deutschland. Erl., 1856. xx, 494 S. *Ges. 274.*

——— Geschichte der Städteverfassung in Deutschland. Erl., 1869–71. 4 Bde. *Ges. 272.*

Maurer, Konrad. Ueber das Wesen des ältesten Adels der deutschen Stämme, in seinem Verhältniss zur gemeinen Freiheit. [Diss.] Münch., 1846. x, 228 S. *Ges. 275.*

Mayer, Franz. Geschichte Oesterreichs mit besonderer Rücksicht auf Culturgeschichte. Wien, 1874. 2 Bde. viii, 326; viii, 330 S. *Ges. 278.*

Mehlis, C. Bilder aus Deutschlands Vorzeit. Jena, 1879. xii, 127 S. *Ges. 279.*

Meiners, Christoph. Geschichte des Luxus der Athenienser von den ältesten Zeiten an bis auf den Tod Philipps von Makedonien. Lemgo, 1782. 92 S. *Ges. 280.*

Mendelssohn Bartholdy, Karl. Geschichte Griechenlands von der Eroberung Konstantinopels durch die Türken im Jahre 1453 bis auf unsere Tage. Tl. 1: Von der Eroberung Konstantinopels durch die Türken bis zur Seeschlacht bei Navarin. Lpz., 1870. xiii, 545 S. (Staatengeschichte d. neuesten Zeit. Bd. 15, Tl. 1) *Ges. 281.*

Menéndez Mena, Rodolfo. The work of the clergy and the religious persecution in Mexico. N. Y. [1916] 31 p. *Ges. 430.*

Menzel, Wolfgang. Geschichte der neuesten Jesuitenumtriebe in Deutschland (1870–1872) Stuttg., 1873. viii, 534 S. *Ges. 282.*

Méray, Antony. La vie au temps des libres prêcheurs ou les devanciers de Luther et de Rabelais. 2. éd. Par., 1878. 2 v. viii, 301; 297 p. *Ges. 283.*

Mettenborn, Erich v. Das Weiberregiment am Hofe der Königin Karoline Mathilde von Dänemark. Berl., 1901. 15–149 S. [t.-p. & p. 1–15-w.] (Das Weiberregiment an den Höfen Europas in den letzten drei Jahrhunderten, von Wilhelm von Bülow. 4) *Ges. 284.*

Möller, A. W. Kleiner historischer Atlas zur allgemeinen Weltgeschichte für den Schulgebrauch. Elberfeld, 1825. 10 double map. *Ges. 414.*

Mommsen, Theodor. Geschichte des römischen Münzwesens. Berl., 1860. xxxii, 900 S. *Ges. 286.*

——— Römische Geschichte. Bd. 1–3, 5. 2. Aufl. Berl., 1856–85. 4 Bde. in 3. *Ges. 285.*

Montelius, Oscar. The civilisation of Sweden in heathen times. Tr. by F. H. Woods. Lond., 1888. xvi, 214 p. illus., map. *Ges. 287.*

Most, Joh. Die socialen Bewegungen im alten Rom und der Cäsarismus. Berl., 1878. 112 S. *Ges. 288.*

Much, Matthaeus. Die Kupferzeit in Europa und ihr Verhältniss zur Cultur der Indogermanen. Wien, 1886. 187 S. *Ges. 289.*

Mucke, Joh. Richard. Horde und Familie in ihrer urgeschichtlichen Entwickelung; eine neue Theorie auf statistischer Grundlage. Stuttg., 1895. xix, 308 S. *Ges. 291.*

——— Urgeschichte des Ackerbaues und der Viehzucht; eine neue Theorie mit einer Einleitung über die Behandlung urgeschichtlicher Probleme auf statistischer Grundlage. Greifsw., 1898. xxiv, 404 S. *Ges. 290.*

Müller, Dav. Heinr. Ueber die Gesetze Hammurabis; Vortrag. Wien, 1904. 45 S. *Ges. 292.*

Müller, Iwan von, & Bauer, Adolf. Die griechischen Privat- und Kriegsaltertümer. 2. Aufl. Münch., 1893. ix, 502 S. (Handbuch d. klassischen Altertums-Wissenschaft. Bd. 4, Abtl. 1, Hälfte 2) *Ges. 293A.*

Müller, Wilhelm, & Wippermann, Karl. Politische Geschichte der Gegenwart. 32. (Das Jahr 1898)-33. (Das Jahr 1899) Berl., 1899-1900. 2 Bde. x, 404; x, 368 S. *Ges. 405.*

Nachod, O. Geschichte von Japan. Bd. 1, Buch 1: Die Urzeit (bis 645 n. Chr.) Gotha, 1906. xxix, 426 S. (Geschichte d. auszereuropäischen Staaten. Werk 1) *Ges. 295.*

Bibliographie: S. 418-426.

Nadaillac, Jean François Albert du Pouget, *marquis* de. Die ersten Menschen und die prähistorischen Zeiten, mit besonderer Berücksichtigung der urbewohner Amerikas. Hrsg. von W. Schlösser & Ed. Seler. Stuttg., 1884. xii, 527 S. illus. *Ges. 296.*

Napoléon III, *emperor of the French.* Geschichte Julius Cäsars. Vom Verfasser autorisierte Uebers. Wien, 1865-66. 2 Bde. viii, 396; viii, 544 S. *Ges. 297.*

Die nationale Bedeutung Friedrichs des Grossen, von [G. P.] [Stuttg.] 1841. 76 S. (*Sep. Abdr.:* Deutsche Vierteljahrsschrift. 1841. Hft. 1, Nr. 13) *Ges. 101.*

Niebuhr, Carl. Die Amarna-Zeit; Aegypten und Vorderasien um 1400 v. Chr. nach dem Thontafelfunde von El-Amarna. 2. Aufl. Lpz., 1903. 32 S. (Der alte Orient. Jg. 1, Hft. 2) *Ges. 298.*

Nikel, Joh. Socialpolitik und sociale Bewegungen im Altertum. Paderborn, 1892. 76 S. *Ges. 299.*

Nonnemann, Friedrich. Die Völkerwanderung und die Kultur ihrer Zeit. 2. Aufl. Lpz., 1892. 149 S. *Ges. 300.*

Österreichisch-Ungarische Monarchie. *Reichs-Kriegs-Ministerium.* Leitfaden der allgemeinen Kriegsgeschichte; zum Gebrauche an den K. u. K. Militär-Akademien und für das Selbststudium. Mit 1 Übersichts-Skizze & 47 Gefechts-Skizzen. Wien, 1896. 2 Bde. xvii, 568 S.; 48 pl. (map) *Ges. 246.*

Ostrow, Moriz *Ritter* **von.** Der Bauernkrieg vom Jahre 1846 in der österreichischen Provinz Galizien. Wien, 1869. 102 S. *Ges. 301.*

Pauli, Reinhold. Geschichte Englands seit den Friedensschlüssen von 1814 und 1815. Lpz., 1864-67. 2 Bde. viii, 555; xii, 607 S. (Staatengeschichte d. neuesten Zeit. Bd. 13, Tl. 1-2) *Ges. 304.*

[Pauw, Cornelius de] Recherches philosophiques sur les Américains: ou, Mémoires intéressants pour servir à l'histoire de l'éspèce humaine, par M. de P***. Avec une dissertation sur l'Amérique & les Américains, par Dom Pernety. Lond., 1770-71. 3 v. xviii, 276, 26; 304, 32, 116; iv, 232 p. *Ges. 306.*

Peisker, J. Neue Grundlagen der slawischen Altertumskunde; ein Vorbericht. Stuttg., 1910. 8 S. *Ges. 305.*

Pertz, G. H. Aus Stein's Leben. Berl., 1856. 2 Bde. xxvi, 782; xx, 883 S. *Ges. 307.*

——— Das Leben des Ministers Freiherrn vom Stein. Mit Tabellen. Berl., 1849-56. 7 Bde. port. *Ges. 308.*

———, *&c., hrsg.* Die Geschichtschreiber der deutschen Vorzeit, in deutscher Bearbeitung. Bd. 1, Hälfte 1-2: Die Urzeit, übers. von J. Horkel. Berl., 1847-49. 2 Bde. (776 S.) *Ges. 180.*

Peschel, Oscar. Geschichte der Erdkunde bis auf A. v. Humboldt und Carl Ritter. Münch., 1865. xx, 706 S. (Geschichte d. Wissenschaften in Deutschland. Bd. 4) *Ges. 122.*

——— Völkerkunde. 5. Aufl. bearb. von A. Kirchhoff. Lpz., 1881. xii, 9-546 S. port. *Ges. 309.*

Petri, Ed. Verkehr u. Handel in ihrer Uranfängen. Gallen, 1889. 28 p. in 82 leaf. (*Sond. Abdr.:* Mitteilungen der Ostschweizerischen Georg.-Commero. Gesellschaft in St. Gallen. Hft. 1, 1889) *Ges. 310.*

Handwritten copy.

Phillips, William. The conquest of Kansas; a history of the trouble in Kansas, from the passage of the organic act until the close of July 1856. Bost., 1856. 414 p. *Ges. 311.*

[Pichon, Thomas Jean] La physique de l'histoire: ou, Considérations générales sur les principes élémentaires du tempérament & du caractère naturel des peuples. Lond., 1765. viii, 360 p. *Ges. 311A.*

Prescott, William H. History of the conquest of Mexico. New ed. Lond., 1857. 2 v. xix, 395; xi, 424 p. *Ges. 312.*

——— History of the conquest of Peru; with a preliminary view of the civilization of the Incas. Lond., 1858. 2 v. xxiv, 344; xii, 370 p. *Ges. 312C.*

——— History of the reign of Ferdinand and Isabella, the Catholic, of Spain. Lond., 1854. 2 v. xvi, 432; xii, 465 p. port. *Ges. 312B.*

——— History of the reign of Philip the second, King of Spain. New ed. Lond., 1857. 2 v. xxiii, 322; xi, 316 p. *Ges. 312A.*

Prokesch-Osten, Anton *Frhr.* **von.** Geschichte des Abfalls der Griechen vom türkischen Reiche im Jahre 1821 und der Gründung des hellenischen Königreiches. Aus diplomatischem Standpuncte. Wien, 1867. 6 Bde. *Ges. 313.*

Prutz, Hans. Aus Phönizien; geographische Skizzen und historische Studien. Lpz., 1876. xxiii, 418 S. *Ges. 314.*

Ranke, Leopold von. Die römischen Päpste in den letzten vier Jahrhunderten. Bd. 2-3. 6. Aufl. Lpz., 1874. 2 Bde. vi, 377; vi, 208, 225 S. *Ges. 315.*

Ratzel, Friedrich. Völkerkunde. Lpz., 1885-88. 3 Bde. x, 660; x, 815; viii, 778 S. illus. *Ges. 317.*

——— Vorgeschichte des europäischen Menschen. Münch., 1874. 300 S. illus. *Ges. 318.*

Rauber, A. Homo sapiens feruso der die Zustände der Verwilderten und ihre Bedeutung für Wissenschaft, Politik und Schule. Lpz., 1885. 134 S. *Ges. 316.*

——— Urgeschichte des Menschen; ein Handbuch für Studirende. Lpz., 1884. 2 Bde. in 1. x, 436; xvi, 335 S. *Ges. 319.*

Raumer, Rudolf von. Geschichte der germanischen Philologie vorzugsweise in Deutschland. Münch., 1870. xi, 443 S. (Geschichte d. Wissenschaften in Deutschland. Bd. 9) *Ges. 123.*

Rawitz, Bernhard. Urgeschichte, Geschichte und Politik; populärnaturwissenschaftliche Betrachtungen. Berl., 1903. vi, 362 S. *Ges. 320.*

Bibliographie: S. 358-362.

Redlich, Oswald. Erzherzog Rainer; Rede. Wien, 1913. 11 S. *Ges. 323.*

——— Die geschichtliche Stellung und Bedeutung der Universität Wien; Inaugurationsrede. Wien, 1911. 35 S. *Ges. 322.*

——— Das Werden des Landes Niederösterreich. Wien, 1914. 15 S. *Ges. 321.*

Reich, Eduard. Gelehrte und Literaten wie auch studirte Geschäftsleute; Beiträge zur Sitten- und Cultur-Geschichte, nebst Versuchen, grosse Uebelstände zu beseitigen und deren Entstehung zu verhüten. Minden i. W., 1885. xxiii, 412 S. *Ges. 324.*

Reinhardt, Ludwig. Der Mensch zur Eiszeit in Europa und seine Kulturentwicklung bis zum Ende der Steinzeit. Münch., 1906. vii, 504 S. *Ges. 325.*

Reitzenstein, Ferdinand *Frhr.* **von.** Urgeschichte der Ehe; ihre Bildung und ihr Entwicklungsgang. Stuttg., n.d. 115 S. illus. *Ges. 326.*

Renan, Ernst. Die Apostel. Autorisierte deutsche Ausg. Lpz., 1866. 384 S. *Ges. 327.*

Renner, Victor v. Wien im Jahre 1683; Geschichte der zweiten Belagerung der Stadt durch die Türken im Rahmen der Zeitereignisse. Wien, 1883. xvii, 487 S. *Ges. 328.*

——— do. *Ges. 329.*

Reuchlin, Hermann. Geschichte Italiens von der Gründung der regierenden Dynastien bis zur Gegenwart. Lpz., 1859-73. 4 Bde. *Ges. 330.*

Revillout, Victor & Revillout, Eugène. Appendice sur le droit de la Chaldée au XXIII. siècle et au VI. siècle avant notre ère. Par., 1886. 56 p. *Ges. 334.*

Rhomberg, Adolf. Die Erhebung der Geschichte zum Range einer Wissenschaft oder die historische Gewissheit und ihre Gesetze. Wien, 1883. vii, 94 S. *Ges. 331.*

Riehl, W. H. Culturstudien aus drei Jahrhunderten. Stuttg., 1862. vi, 408 S. *Ges. 332.*

Rippner. Heinrich Graetz. Lpz., n.d. 16 S. *Ges. 415.*

Rittershain, Gottfried *Ritter* **v.** Der medicinische Wunderglaube und die Incubation im Alterthume; eine ärztlich-archäologische Studie. Berl., 1878. 111 S. *Ges. 333.*

Robert, *du Var.* Histoire de la classe ouvrière depuis l'esclave jusqu'au prolétaire de nos jours. Par., 1847-61. 3 v. 438; 414; 448 p. *Ges. 335.*

Robertson, William. History of the reign of Charles the fifth. With an account of the emperor's life after his abdication, by W. H. Prescott. Lond., 1857. 2 v. xiv, 434; vi, 450 p. *Ges. 312D.*

——— The history of the reign of the Emperor Charles V. With a view of the progress of society in Europe, from the subversion of the Roman empire, to the beginning of the 16th century. New ed. Basil, 1788. 4 v. *Ges. 336.*

Robinson, *Mrs.* **Therèse Albertine Luise (von Jacob)** Geschichte der Colonisation von Neu-England; von den ersten Niederlassungen daselbst im Jahre 1607 bis zur Einführung der Provinzialverfassung von Massachusetts im Jahre 1692. Lpz., 1847. xviii, 709 S. *Ges. 381.*

Rochau, August Ludw. v. Geschichte Frankreichs vom Sturze Napoleons bis zur Wiederherstellung des Kaiserthums, 1814-1852. Lpz., 1858. 2 Tle. in 1. 387; 331 S. *Ges. 338.*

Rössing, Adelbert. Geschichte der Metalle. Berl., 1901. viii, 274 S. *Ges. 341.*

Bibliographie: S. v-vi.

Roosevelt, Theodore, *pres. U. S.* Chasses et parties de chasse. Tr. d'Albert Savine. Par., 1903. ix, 396 p. (Bibliothèque internationale) *Ges. 337.*

Rosen, G. Geschichte der Türkei von dem Siege der Reform im Jahre 1826 bis zum Pariser Tractat vom Jahre 1856. Lpz., 1866-67. 2 Tle. in 1. xii, 303; viii, 262 S. (Staatengeschichte d. neuesten Zeit. Bd. 11, Tl. 1-2) *Ges. 339.*

Ross, Denman W. Studies in the early history of institutions. The theory of primitive communism. Camb., Mass., 1881. 12 p. *Ges. 340.*

Rougemont, Fréderic de. Le peuple primitif; as religion, son histoire et as civilisation. Genève, 1855-57. 3 v. xxxii, 556; 622; 538 p. *Ges. 342.*

Sachs, Julius. Geschichte des Botanik vom 16. Jahrhundert bis 1860. Münch., 1875. xii, 612 S. (Geschichte d. Wissenschaften in Deutschland. Bd. 15) *Ges. 124.*

Sacken, Eduard *Frhr* **v.** Leitfaden zur Kunde des heidnischen Alterthumes mit Beziehung auf die österreichischen Länder. Wien, 1865. vii, 224 S. *Ges. 343.*

——— Über die vorchristlichen Culturepochen Mitteleuropa's und die Quellen der deutschen Urgeschichte. Wien, 1862. 119 S. illus. *Ges. 344.*

Sainte-Marie, Evariste Charles Pricot de. Les Slaves méridionaux; leur origine et leur établissement dans l'ancienne Illyrie. Par., 1874. 181 p. illus. *Ges. 345.*

Saint-Victor, Jacques Benjamin Maximilien Bins, *comte* **de.** Etudes sur l'histoire universelle, expliquant l'origine et la nature du pouvoir. Par., 1843. 6 v. *Ges. 346.*

Savary, Claude Etienne. Lettres sur l'Egypte. Nouv. éd. Par., 1798. 3 v. xvi, 398; 291; 330 p. *Ges. 348.*

Schaeling, M. Leitfaden zur alten Geschichte für den ersten Geschichtsunterricht. Dresd., 1862. 48 S. *Ges. 431.*

Schiller, Herman, & Voigt, Moritz. Die römischen Staats-, Kriegs- und Privataltertümer. 2. Aufl. Münch., 1893. ix, 478 S. (Handbuch d. klassischen Altertums-Wissenschaft. Bd. 4, Abtl. 2) *Ges. 294.*

Schimmer, C. A. Geschichte von Wien, von der ältesten bis auf die gegenwärtige Zeit. Wien, 1844. 362 S. *Ges. 347.*

Schlosser, Fr. Chr. Weltgeschichte für das deutsche Volk. 2. Ausg. Oberhausen, 1873-76. 19 Bde. port. *Ges. 349.*

Schmidt, Emil. Die ältesten Spuren des Menschen in Nordamerika. Hamb., 1887. 58 S. (Sammlung gemeinverständlicher wissenschaftlicher Vorträge. N.F. Ser. 2, Hft. 14-15) *Ges. 351.*

——— Vorgeschichte Nordamerikas im Gebiet der Vereinigten Staaten. Brauns., 1894. vi, 216 S. *Ges. 350.*

Schmidt, Karl. Geschichte der Pädagogik, dargestellt in weltgeschichtlicher Entwicklung und im organischen Zusammenhang mit dem Kulturleben der Völker. 4. Aufl. von F. Dittes und E. Hannak. Bd. 1: Die Geschichte der Pädagogik in der vorchristlichen Zeit. Cöthen, 1886. xii, 958 S. port. *Ges. 352.*

Schmidt, Rochus. Geschichte des Araberaufstandes in Ost-Afrika: seine Entstehung, seine Niederwerfung und seine Folgen. Frankf. a. O., 1892 (Vorw.) 360 S. *Ges. 353.*

Schmidt-Weissenfels, E. Geschichte des modernen Reichtums in biographischen und sachlichen Beispielen. Berl., 1893. viii, 391 S. *Ges. 354.*

Schön, Johann. Allgemeine Geschichte und Statistik der europäischen Civilisation. Lpz., 1833. xii, 312 S *Ges. 355.*

Schönberg, Matthias. Das Geschäft des Menschen. [Münch., 1773] 1 v. (unpaged) *Ges. 356.*

Schöppner, Alexander. Hausschatz der Länder- und Völkerkunde; geographische Bilder aus der gesammten neueren Reiseliteratur. 2. Aufl. von S. Ruge. Lpz., 1868. xvi, 1091 S. illus. *Ges. 357.*

Schrader, O. Sprachvergleichung und Urgeschichte; linguistisch-historische Beiträge zur Erforschung des indogermanischen Altertums. 2. Aufl. Jena, 1890. xii, 684 S. *Ges. 358.*

Schultze, Walther. Deutsche Geschichte von der Urzeit bis zu den Karolingern. Bd. 2: Das merovingische Frankenreich. Stuttg., 1896. xii, 547 S. (Bibliothek deutscher Geschichte) *Ges. 359.*

Schurtz, Heinrich. Urgeschichte der Kultur. Lpz., 1900. xiv, 658 S. illus. *Ges. 360.*

Schwarz, Bernhard. Die Erschliessung der Gebirge von den ältesten Zeiten bis auf Saussure (1787) 2. Ausg. Lpz., 1888. viii, 475 S. *Ges. 361.*

Sestier, J. M. La piraterie dans l'antiquité. Par., 1880. vii, 320 p. *Ges. 362.*

Shu ching. The Shu king: or, The Chinese historical classic; being an authentic record of the religion, philosophy, customs and government of the Chinese from the earliest times. Tr. from the ancient text, with a commentary, by Walter Gorn Old. Lond., 1904. xiii, 306 p. *Ges. 302.*

Sismondi, J. C. L. Simonde de. Histoire de la chute de l'Empire romain et du déclin de la civilisation de l'an 250 à l'an 1000. Brux., 1836. iv, 344 p. *Ges. 363.*

Sohm, Rudolph. Die Entstehung des deutschen Städtewesens; eine Festschrift. Lpz., 1890. 102 S. *Ges. 366.*

Solis y Rivadeneyra, Antonio de. Histoire de la conqueste du Mexique: ou, De la nouvelle Espagne, par Fernand Cortez. Tr. de l'Espagnol de Dom Antoine de Solis, par l'auteur du Triumvirat. 4. éd. Par., 1714. 2 v. xxxiv, 556; xiv, 512 p. illus. *Ges. 364.*

Somló, Felix. Der Güterverkehr in der Urgesellschaft. Brux., 1909. vi, 186 S. (Instituts Solvay. Notes & mémoires. Fasc. 8) *Ges. 365.*

Sonntag, Josef. Schmul Leeb Kohn; ein zeitgeschichtliches Culturbild, von Intimus. Wien, 1892. 521 S. (Beilage zur „Wiener Sonn- und Montags-Zeitung". Nr. 1 vom 4. Jänn. 1892) *Ges. 189.*

Spiegel, Friedrich. Die arische Periode und ihre Zustände. Lpz., 1887. x, 330 S. (Einzelbeiträge zur allgem. u. vergleich. Sprachwissenschaft. Hft. 2) *Ges. 368.*

——— Erān; das Land zwischen dem Indus und Tigris; Beiträge zur Kenntniss des Landes und seiner Geschichte. Berl., 1863. vii, 384, 8 S. *Ges. 367.*

——— Erānische Alterthumskunde. Lpz., 1871–78. 3 Bde. xii, 760; xii, 632; iv, 863 S. *Ges. 369.*

——— do. *Ges. 370.*

Springer, Anton. Geschichte Österreichs seit dem Wiener Frieden 1809. Lpz., 1863–65. 2 Bde. vi, 597; 774 S. (Staatengeschichte d. neuesten Zeit. Bd. 6, 10) *Ges. 371.*

Stein, Ludwig. An der Wende des Jahrhunderts; Versuch einer Kulturphilosophie. Freib., i. B., 1899. vii, 415 S. *Ges. 372.*

Stern, B. Aegyptische Kulturgeschichte im Altertum. Lpz., n.d. 241, v, S. *Ges. 373.*

Stintzing, R. Geschichte der deutschen Rechtswissenschaft. Münch., 1880–84. 2 Bde. xi, 780; xiv, 290 S. (Geschichte d. Wissenschaften in Deutschland. Bd. 18, Abtl. 1–2) *Ges. 125.*

Stöckert, Georg. Der Bildungswert der Geschichte. Berl., 1892. 46 S. *Ges. 374.*

Suchier, Hermann, & Birch-Hirschfeld, Adolf. Geschichte der französischen Litteratur von den ältesten Zeiten bis zur Gegenwart. Lpz., 1900. xii, 733 S. illus. *Ges. 375.*

Suess, Eduard. Über den Fortschritt des Menschengeschlechtes; Inaugurationsrede. Wien, 1888. 29 S. *Ges. 376.*

Svátek, Josef. Culturhistorische Bilder aus Böhmen. Wien, 1879. vii, 311 S. *Ges. 377.*

Sybel, Heinrich von. Über die Gesetze des historischen Wissens. Bonn, 1864. 32 S. *Ges. 378.*

Taine, H. Histoire de la littérature anglaise. 10.–11. éd. Par., 1902–03. 5 v. *Ges. 380.*

Tauchnitz, Bernhard, *ed.* Five centuries of the English language and literature. Lpz., 1860. x, 429 p. (Collection of British authors. Tauchnitz edition. Vol. 300) *Ges. 383.*

Taylor, Isaac. The origin of the Aryans; an account of the prehistoric ethnology and civilisation of Europe. Lond., 1889. xi, 339 p. (The contemporary science ser.) *Ges. 384.*

Thegan, *chorepiscopus of Treves.* Die Leben Ludwigs des Frommen. [Und] Einhards Leben Karls des Grossen. Deutsch von Ernst Meyer. Lpz., n.d. 76 S. (Universal-Bibliothek. Nr. 1996) *Ges. 84.*

Thiers, Ad. Histoire de la Révolution française. Brux., 1841. 2 v. 464; 459 p. *Ges. 385.*

Titze, Franz Niklas. Vorgeschichte der Teutschen; zur Ergänzung der meisten bisher erschienenen Bearbeitungen und Lehrbücher der teutschen Geschichte. [Mit] Aeltere Geschichte der Teutschen; anschliessend an dessen Vorgeschichte der Teutschen, Bd. 1. Prag, 1820–23. 2 Bde. in 1. vii, 48; iv, 146 S. *Ges. 386.*

Töpelmann (Alfred) Verlag, *Giessen.* Jastrow's Die Religion Babyloniens und Assyriens, & Bilder mappe zur Religion Babyloniens und Assyriens. Giessen [1912] 12 S. illus. *Ges. 195.*

Trabaud, Henri. La loi mosaïque: ses origines et son développement, son rôle dans le judaisme et dans le christianisme primitif; étude d'histoire religieuse. Lausanne [1903] ix, 214 p. *Ges. 387.*

Tylor, Edward B. Die Anfänge der Cultur; Untersuchungen über die Entwicklung der Mythologie, Philosophie, Religion, Kunst und Sitte. Unter Mitwirkung des Verfassers ins Deutsche übert. von J. W. Spengel und F. Poske. Lpz., 1873. 2 Bde. xii, 495; viii, 472 S. *Ges. 389.*

——— Einleitung in das Studium der Anthropologie und Civilisation. Deutsche Ausg. von G. Siebert. Brauns., 1883. xix, 538 S. illus. *Ges. 388.*

Uhlemann, Max. Handbuch der gesammten ägyptischen Alterthumskunde. Lpz., 1857–58. 4 Tle. in 2. illus. *Ges. 390.*

Uhlmann, Paul. König Sigmunds Geleit für Hus und das Geleit im Mittelalter. Halle, 1894. 88 S. (Hallische Beiträge zur Geschichtsforschung. Hft. 5) *Ges. 391.*

Vierkandt, Alfred. Naturvölker und Kulturvölker; ein Beitrag zur Socialpsychologie. Lpz., 1896. xi, 497 S. *Ges. 392.*

Villari, Pasquale. Ist die Geschichte eine Wissenschaft? Übers. von H. Loevinson. Berl., 1892. 92 S. *Ges. 393.*

Wachsmuth, Wilhelm. Allgemeine Culturgeschichte. Lpz., 1850–52. 3 Bde. xxiv, 598; x, 558 S. *Ges. 395.*

——— Hellenische Alterthumskunde aus dem Gesichtspunkte des Staats. 2. Ausg. Halle, 1844–46. 2 Bde. xv, 911; vii, 878 S. *Ges. 394.*

Waitz, Georg. Deutsche Verfassungsgeschichte. Bd. 1. 3. Aufl. Kiel, 1880. xix, 528 S. *Ges. 397.*

Waitz, Theodor. Anthropologie der Naturvölker. Mit Benutzung der Vorarbeiten des Verfassers fortgesetzt von G. Gerland. Lpz., 1859–72. 6 Tle. in 4 Bde. *Ges. 396.*

Wappäus, J. E. Untersuchungen über die geographischen Entdeckungen der Portugiesen un-

ter Heinrich dem Seefahrer; ein Beitrag zur Geschichte des Seehandels und der Geographie im Mittelalter. Tl. 1. Gött., 1842. xvi, 365 S. *Ges. 398.*

Weber, Georg. Germanien in den ersten Jahrhunderten seines geschichtlichen Lebens. Berl., n. d. xxxii, 164 S. *Ges. 399.*

Wegele, Franz X. von. Geschichte der deutschen Historiographie seit dem Auftreten des Humanismus. Münch., 1885. x, 1093 S. (Geschichte d. Wissenschaften in Deutschland. Bd. 20) *Ges. 126.*

Weinhold, Karl. Die deutschen Frauen in dem Mittelalter; ein Beitrag zu den Hausalterthümern der Germanen. Wien, 1851. v, 496 S. *Ges. 400.*

Werner, Karl. Geschichte der katholischen Theologie seit dem Trienter Concil bis zur Gegenwart. Münch., 1866. xii, 650 S. (Geschichte d. Wissenschaften in Deutschland. Bd. 6) *Ges. 127.*

Wiener Handels- und Industrieverein. Chronik des Wiener Handels- und Industrievereines, 1866–1916. Anhang: Jahresbericht für 1915. Wien, 1916. 64 S. *Ges. 432.*

Wilken, G. A. Das Matriarchat (das Mutterrecht) bei den alten Arabern. Übers. aus dem Holländischen. Lpz., 1884. 72 S. *Ges. 401.*

Wilkinson, *Sir* **J. Gardner.** A popular account of the ancient Egyptians. Rev. and abr. from his larger work. New ed. Lond., 1890. 2 v. xvi, 419; x, 438 p. illus. *Ges. 402.*

Winckler, Hugo. Die Völker Vorderasiens. 2. Aufl. Lpz., 1903. 36 S. (Der alte Orient. Jg. 1, Hft. 1) *Ges. 403.*

Wirth, Albrecht. Volkstum und Weltmacht in der Geschichte. Münch., 1901. vii, 236 S. *Ges. 406.*

Wolf, Rudolf. Geschichte der Astronomie. Münch., 1877. xvi, 815 S. (Geschichte d. Wissenschaften in Deutschland. Bd. 16) *Ges. 128.*

Xenopol, A. D. Zur Logik der Geschichte. Münch., n. d. (*Sond. Abdr.:* Historische Zeitschrift) *Ges. 407.*

Zeissberg, Heinrich *Ritter* **von.** Franz Josef I; Rede. Wien, 1888. 48 S. *Ges. 408.*

Zillner, F. V. Salzburgische Kulturgeschichte in Umrissen. Salzb., 1871. 255, xv S. *Ges. 409.*

Zittel, Karl Alfred v. Geschichte der Geologie und Paläontologie bis Ende des 19. Jahrhunderts. Münch., 1899. xi, 868 S. (Geschichte d. Wissenschaften in Deutschland. Bd. 23) *Ges. 129.*

Zöckler, O. Die Lehre vom Urstand des Menschen, geschichtlich und dogmatisch-apologetisch untersucht. Gütersloh, 1879. 337 S. *Ges. 410.*

IV. GEOGRAPHIE

Andree, Karl. Geographie des Welthandels. Mit geschichtlichen Erläuterungen. Bd. 1. Stuttg., 1867. 668 S. (Bibliothek d. gesammten Handelswissenschaften) *Geogr. 2.*

——— Nord-Amerika in geographischen und geschichtlichen Umrissen. Mit besonderer Berücksichtigung der Eingeborenen und der indianischen Alterthümer, der Einwanderung und der Ansiedelungen, des Ackerbaues, der Gewerbe, der Schifffahrt und des Handels. Brauns., 1851. xiii, 810 S. *Geogr. 1.*

Atlas von Afrika. Wien, 1886. 16 S. 18 Tfln. *Geogr. 4.*

Balbi, Adrian. Allgemeine Erdbeschreibung oder Hausbuch des geographischen Wissens; eine systematische Encyclopädie der Erdkunde für die Bedürfnisse der Gebildeten jedes Standes. 6. Aufl. Bearb. von C. Arendts. Wien, 1878. 2 Bde. in 3. vi, 1328; 1096 S. illus. *Geogr. 5.*

Barber, John W., & Howe, Henry. Historical collections of the State of New Jersey; containing a general collection of the most interesting facts, traditions, biographical sketches, etc. relating to its history and antiquities, with geographical descriptions of every township in the state. N. Y., 1844. 520 p. illus. *Geogr. 7.*

———, & ——— Historical collections of the State of New York; containing a general collection of the most interesting facts, traditions, biographical sketches, anecdotes, &c. relating to its history and antiquities, with geographical descriptions of every township in the state. N.Y., 1841. 608 p. illus. *Geogr. 6.*

Berckenmeyer, P. L. Neu-vermehrter curieuser Antiquarius, da ist: Allerhand auserlesene geographische und historische Merckwürdigkeiten, so in denen europäischen Ländern zu finden. Aus berühmter Männer Reisen zusammen getragen & mit einem zweyfachen Register versehen, ...neuen Sachen & Anmerckungen durchgehends verm. & verb. [Mit] Fortsetzung des curieusen Antiquarii: das ist... Merckwürdigkeiten so in Asia, Africa und America zu finden. Hamb., 1746–52. 2 Bde. in 1. x, 978, lxxxvi; 384, lx S. illus. *Geogr. 8.*

Berghaus, Heinrich, *ed.* Berghaus' physikalischer Atlas, oder Sammlung von Karten. Abtl. 7: Anthropographie. Abtl. 8: Ethnographie. Gotha, 1852. 2 v. in 1. 4 p., 4 map.; 68 p., 19 map. *Geogr. 9.*

——— do. Abtl. 7, [Suppl.]: Atlas der Völkerkunde. Bearb., von Georg Gerland. Gotha, 1892. 15 p., 15 map. *Geogr. 9.*

Berlepsch, H. Neuestes Reisehandbuch für die Schweiz. Hildburghausen, 1862. xlvii, 661 S. illus., map. (Meyer's Reisebücher. No. 1) *Geogr. 10.*

Bischoff, Fr. H. Th., & Möller, J. H. Vergleichendes Wörterbuch der alten, mittleren und neuen Geographie. Gotha, 1829. xii, 1107 S. *Geogr. 11.*

Broch, O. J. Le Royaume de Norvége et le peuple norvégien; rapport à l'exposition universelle de 1878 à Paris. Christiana, 1878. vii, 509, vii, 96 p. illus., map. *Geogr. 12.*

Bromme, Traugott. Nordamerika's Bewohner, Schönheiten und Naturschätze im Allgemeinen und die britischen Besitzungen. Stuttg., 1839. 769 (text), 48 (illus.) S. *Geogr. 13.*

Buch, Max. Die Wotjäken; eine ethnologische Studie. Helsingfors, 1882. 185 S. illus. (*Sep. Abdr.:* Acta Soc. Scient. Fenn. Tom. 12) *Geogr. 14.*

Buchholz, Paul. Hilfsbücher zur Belebung des geographischen Unterrichts. Lpz., 1885–87. 10 Bde. in 2. *Geogr. 19.*

Contents:—

Allgemeine Erdkunde in Charakterbildern.
Bd. 1. Pflanzen-Geographie.
2. Thier-Geographie.
3. Charakterbilder aus der Völkerkunde.
4. Charakterbilder aus der mathematischen und physischen Erdkunde.

Die Erdteile in Charakterbildern.
Bd. 5. Charakterbilder aus Europa.
6. Charakterbilder aus Asien.
7. Charakterbilder aus Afrika. Anhang: Deutschlands Kolonieen in Afrika.
8. Charakterbilder aus Amerika.
9. Charakterbilder aus Australien, Polynesien und den Polarländern.
10. Charakterbilder aus Deutschland.

Büsching, Anton Friedrich. Neue Erdbeschreibung. Tl. 2: Welcher Portugal, Spanien, Frankreich, Wälschland und Grossbritannien enthält. 3. Aufl. Hamb., 1758. xiv, 256 S. *Geogr. 17.*

——— do. Tl. 5: Die Einleitung in das deutsche Reich, Böhmen, Mähren, die Lausitz und den österreichischen Kreis enthält. 7. Ausg. Hamb., 1789. xxviii, 768, xcviii S. *Geogr. 18.*

Busch, Moritz. Aegypten; Reisehandbuch für Aegypten und die Angränzenden dem Pascha unterworfenen Länder. Triest, 1858. xxxviii, 188 S. illus. *Geogr. 15.*

——— Die Türkei; Reisehandbuch für Rumelien, die untere Donau, Anatolien, Syrien, Palästina, Rhodus und Cypern. Triest, 1860. xxxv, 286 S. illus. (Lloyd's illustrierte Reisebibliothek. Bd. 6) *Geogr. 16.*

Cannabich, Johann Guenther Friedrich. Lehrbuch der Geographie nach den neuesten Frie-

densbestimmungen. 16. Aufl. [Weimar, 1847] xvi, 1315 S. [t.-p.-w.] *Geogr. 107.*

Carett, Antoine Ernest Hippolyte. Algérie, par Mm. les capitaines du génie, Rozet et Carette. Par., 1850. iv, 347 p. illus. (L'univers; histoire et description de tous les peuples) *Geogr. 95.*

Bound with :—

Hoefer, Johann Christian Ferdinand. États Tripolitains. 128 p. illus.

Frank, Louis. Tunis; description de cette régence. Revue, accompagnée d'un précis historique et d'éclaircissements tirés des écrivains orientaux, par J. J. Marcel. 229 p. illus.

Champollion, Jacques Joseph, *called* **Champollion-Figeac.** Egypte ancienne. Par., 1839. 500 p. illus. (L'univers; histoire et description de tous les peuples) *Geogr. 21.*

Chavanne, Josef. Afrika im Lichte unserer Tage; Bodengestalt und geologischer Bau. Wien, 1881. vii, 184 S. map. *Geogr. 22.*

Daniel, Hermann Adalbert. Handbuch der Geographie. Neu bearb. von O. Detlisch. 5. Aufl. Lpz., 1878–82. 4 Tle. *Geogr. 23.*

Edwards, Richard, & Hopewell, M. Edwards's Great West and her commercial metropolis, embracing a general view of the West, and a complete history of St. Louis, from the landing of Ligueste, in 1764, to the present time. St. Louis, c. 1860. 53–604 p. illus., pl. *Geogr. 24.*

Etzel, Anton von. Die Ostsee und ihre Küstenländer; geographisch, naturwissenschaftlich und historisch geschildert. Lpz., 1859. xviii, 520 S. *Geogr. 25.*

Falkenhausen, Helene von. Ansiedlerschicksale; elf Jahre in Deutsch-Südwestafrika 1893–1904. Berl., 1905. 260 S. *Geogr. 26.*

Felkl, J., *hrsg.* Der Globus und seine Anwendung in Schule und Haus; ein unentbehrliches Hilfsbuch für Lehrer und Laien. 5. Aufl. Rostok, n. d. 33 S. *Geogr. 27*

Ficker, Adolf. Die Völkerstämme der Österreichisch-ungarischen Monarchie, ihre Gebiete, Gränzen und Inseln; historisch, geographisch, statistisch dargestellt. Wien, 1869. 98 S. map. *Geogr. 28.*

Frank, Louis. Tunis; description de cette régence. Revue, accompagnée d'un précis historique et d'éclaircissements tirés des écrivains orientaux, par J. J. Marcel. Par., 1850. 229 p. illus. (L'Univers; histoire et description de tous les peuples) *Geogr. 95.*

Frischauf, Johannes. Der Alpinist und Geograph Eduard Richter. Laibach, 1905. 32 S. *Geogr. 29.*

Gjonovic, Nik. Bar. Eine flüchtige Skizzierung der Bocche di Cattaro in landschaftlicher und ökonomischer Richtung. Graz, 1900. 13 S. *Geogr. 30.*

Gopčević, Spiridion. Bulgarien und Ostrumelien. Mit besonderer Berücksichtigung des Zeitraumes von 1878–1886 nebst militärischer Würdigung des serbo-bulgarischen Krieges. Lpz., 1886. xvii, 616 S. *Geogr. 31.*

Grégory, Gaspard de. Ile de Sardaigne. Par., 1839. 49 p. illus. (L'univers; histoire et description de tous les peuples) *Geogr. 85.*

Grube, A. W. Geographische Charakterbilder in abgerundeten Gemälden aus der Länder- und Völkerkunde. 7.–10. Aufl. Lpz., 1866–68. 3 Tle. xiv, 466; viii, 616; xiv, 434 S. *Geogr. 32.*

Guthe, H. Lehrbuch der Geographie. 4. Aufl. von H. Wagner. Hann., 1879. 1 Bd. in 2. xxxiii, 1030 S. *Geogr. 33.*

Haeufler, J. V. Sprachenkarte der österreichischen Monarchie sammt erklärender Uebersicht der Völker dieses Kaiserstaates, ihrer Sprachstämme und Mundarten, ihrer örtlichen und numerischen Vertheilung. Pest, 1846. 9 S. pl., map. *Geogr. 34.*

Hanau, Heinrich. Neue Triaskarte der Habsburger Monarchie mit einigen Umänderungen und Angabe der autonomen Kronländer innerhalb der drei Reiche. Wien, 1912. 8 S. 1 Karte. *Geogr. 35.*

Hartmann, Johann Melchior. Commentatio de Geographia Africae Edrisiana; in certamine litterario civivm Academiae Georgiae Avgvstae die 4. junii 1791 praemio a rege M. Brinanniae Avg., constitvto ex sententia amplissimi ordinis philosophorvm ornata. Gött., 1791. 102 p. *Geogr. 37.*

Hartmann, R. Abyssinien und die übrigen Gebiete der Ostküste Afrikas. Lpz., 1883. 216 S. illus. *Geogr. 38.*

—— Madagaskar und die Inseln Seychellen, Aldabra, Komoren und Maskarenen. Lpz., 1886. 152 S. illus. (Der Weltteil Afrika. 5) *Geogr. 39.*

Haxthausen, August *Frhr.* **v.** Transkaukasia; Andeutungen über das Familien- und Gemeindeleben und die socialen Verhältnisse einiger Völker zwischen dem Schwarzen und Kaspischen Meere. Reiseerinnerungen und gesammelte Notizen. Lpz., 1856. 2 Bde. in 1. xviii, 339; vii, 300 S. map. *Geogr. 36.*

Hickmann, A. L. Oesterreich unter der Regierung Sr. Majestät des Kaisers Franz Joseph I. 2. Dec. 1848–1898; Beilage des „Fremden-Blatt" vom 2. Dez. 1898. Wien, 1898. 1 Tafl. *Geogr. 40.*

Hochstetter, Ferdinand. Asien, seine Zukunftsbahnen und seine Kohlenschätze; eine geographische Studie. Wien, 1876. x, 188 S. map. *Geogr. 41.*

Hoefer, Johann Christian Ferdinand. États Tripolitains. Par., 1850. 128 p. illus. (L'univers; histoire et description de tous les peuples) *Geogr. 95.*

Hoffmann, Karl Friedrich Vollrath. Die Erde und ihre Bewohner; ein Hand- und Lesebuch für alle Stände. 6. Aufl. Tl. 2, bearb. von D. Völter. Stuttg., 1865. iv, 889–1928 S. 514 illus. 23 map. *Geogr. 42.*

Holub, Emil. Die Colonisation Afrikas. B: Die Engländer in Süd-Afrika; vom Standpunkte der Erforschung und Civilisirung. 2: Der Export und Import des Caplandes. Wien, 1882. 24 S. *Geogr. 43.*

Horváth, Michaëlis. Statistica regni Hungariae, et partium eidem adnexarum. Posonium, 1802. xxiv, 542 p. *Geogr. 44.*

Justin, Michel Placide. Histoire politique et statistique de l'Ile d'Hayti, Saint-Domingue. Écrite sur des documents officiels et des notes communiqées par Sir James Barskett. Par., 1826. v, 547 p. illus. *Geogr. 71.*

Kloeden, Gustav Adolph von. Handbuch der Erdkunde. 3.-4. Aufl. Berl., 1873-84. 5 Bde. illus. *Geogr. 45.*

Contents:—
Bd. 1. Die physische Geographie.
Bd. 2-3. Politische Geographie. Länder- und Staatenkunde von Europa.
Bd. 4. Politische Geographie. Länder- und Staatenkunde von Asien und Australien.
Bd. 5. Politische Geographie. Länder- und Staatenkunde von Amerika und Afrika.

——— do. Bd. 1. *Geogr. 46.*

Klun, V. F., & Lange, Henry. Atlas zur Industrie- und Handelsgeographie. Zür., n.d. 16 Karten. *Geogr. 47.*

Koch, Karl, *hrsg.* Die kaukasischen Länder und Armenien in Reiseschilderungen von Curzon, K. Koch, Macintosh, Spencer und Wilbraham. Lpz., 1855. xi 335 S. *Geogr. 48.*

Kohl, J. G. Die deutsch-russischen Ostseeprovinzen oder Natur- und Völkerleben in Kur-, Liv- und Esthland. Dres., 1841. 2 Bde. 452; viii, 456 S. *Geogr. 49.*

——— Kleine Essays. Wien, 1876. 262 S. *Geogr. 51.*

——— Der Verkehr und die Ansiedelungen der Menschen in ihrer Abhängigkeit von der Gestaltung der Erdoberfläche. 2. Ausg. Lpz., 1850. xiv, 602 S. 24 Tfln. *Geogr. 50.*

Kotschy, Theodor. Der Nil; seine Quellen, Zuflüsse, Länder und deren Bewohner. Wien, 1866. 70 S. (*Sep. Abdr.:* Schriften des Vereins z. Verbreitung naturwissenschaftlicher Kenntnisse in Wien. Bd. 5) *Geogr. 52.*

Lacroix, Frédéric. Malte et le Goze. Par., 1839. 192 p. illus. (L'univers; histoire et description de tous les peuples) *Geogr. 85.*

Le Bas, Philippe. États de la Confédération germanique pour faire suite à l'histoire générale de l'Allemagne. Par., 1842. 1 v. (various pagings) illus. (L'univers; histoire et description de tous les peuples) *Geogr. 53.*

Le Cerf, Théodore. L'archipel des Iles Normandes; Jersey, Guernesey, Auregny, Sark et dépendances. Institutions communales, judiciaires, féodales de ces iles. Par., 1863. iii, 391 p. *Geogr. 20.*

Lorini, Eteocle. La Repubblica Argentina e i suoi maggiori problemi di economia e di finanza. Vol. 3: Il bilancio. Roma, 1910. xxiii, 48 p. *Geogr. 54.*

Malte-Brun, Conrad, *originally* **Malthe Conrad Bruun.** Malte-Brun's Neuestes Gemälde von Amerika und seinen Bewohnern. Aus dem Französischen übers. von E. W. v. Greipel. Lpz., 1819. xxiv, 684 S. *Geogr. 55.*

——— Précis de la géographie universelle; ou Description de toutes les parties du monde, sur un plan nouveau. 1: Histoire de la géographie. 2: Théorie générale de la geographie. 3: Description de l'Asie, excepté l'Inde. Par., 1810-11. 3 v. 548; 664; 617 p. illus. *Geogr. 56.*

Ménorval, E. de. Paris depuis ses origines jusqu'a nos jours. Pt. 1, 3. Par., 1889. 2 v. xxxvi, 486; 539 p. map. *Geogr. 57.*

Mercator, Gerard. Atlas minor, ou Briefve, et vive description de tout le monde et ses parties. Rev., corr., augm. par J. Hondius. Amst., 1630. vi, 647 p. *Geogr. 58.*

Mercy, Frédéric Bourgeois de. Histoire et description des villes de Trente et d'Inspruck. Par., 1835. 176 p. illus. (Histoire et description des principales villes de l'Europe. Tyrol) *Geogr. 59.*

Meyer, Georg. Erdkunde, Geographie und Geologie, ihre Beziehungen zu einander und zu anderen Wissenschaften. Strassb., 1889. 23 S. *Geogr. 60.*

Molbech, Chr., *&c.* Das Türkische Reich in historisch-statistischen Schilderungen, von C. Molbech, O. F. R. Chesney, & E. H. Michelsen. Neue Ausg. Lpz., 1867. vii, 326 S. *Geogr. 61.*

Morse, Jedidiah. The American geography; or, A view of the present situation of the United States of America. 2. ed. Lond., 1792. xvi, 536 p. map. *Geogr. 62.*

Moussy, V. Martin de. Description géographique et statistique de la Confédération Argentine. Par., 1860-64. 3 v. 582; 671. 752 p. *Geogr. 63.*

Oberländer, Richard, *hrsg.* Westafrika vom Senegal bis Benguela; Reisen und Schilderungen aus Senegambien, Ober- und Niederguinea. Lpz., 1874. xvi, 464 S. illus. *Geogr. 64.*

Oethalom, Albert Ungard von. Der Suezkanal; seine Geschichte, seine Bau- und Verkehrs-Verhältnisse und seine militärische Bedeutung. Wien, 1905. viii, 104 S. map. *Geogr. 65.*

Oliphant, L., *&c.* Süd-Russland und die türkischen Donauländer in Reiseschilderungen, von L. Oliphant, Shirley Brooks, Patrick O'Brien und Warington W. Smyths. Lpz., 1854. vii, 286 S. *Geogr. 66.*

Paulitschke, Philipp. Leitfaden der geographischen Verkehrslehre für Schulen und zum Selbstunterricht. Suppl. zu E. v. Seylitz's Geographie. Bresl., 1881. 112 S. map. *Geogr. 67.*

Penck, Albrecht. Die geographische Lage von Wien; Vortrag. n.p., 1894. 32 S. *Geogr. 68.*

Perko, G. And. Die Adelsberger Grotte in Wort und Bild. Hrsg. vom Komitee für den Bau eines Internationalen Museums für Höhlenkunde in Adelsberg. Adelsberg, 1910. 78 S. illus. *Geogr. 106.*

Peschel, Oscar. Geschichte des Zeitalters der Entdeckungen. 2. Aufl. Stuttg., 1877. x, 536 S. port. *Geogr. 69.*

——— Physische Erdkunde. Nach den hinterlassenen Manuskripten bearb. & hrsg. von G. Leipoldt. Lfgn. 2–15. 2. Aufl. Lpz., 1888. 10 Bde. *Geogr. 70.*

Ratzel, Friedrich. Anthropogeographie. 1.–2. Aufl. Stuttg., 1891–99. 2 Bde. xviii, 604; xlii, 781 S. map. (Bibliothek geographischer Handbücher) *Geogr. 72.*

——— Die Erde in vierundzwanzig gemeinverständlichen Vorträgen über allgemeine Erdkunde; ein geographisches Lesebuch. Stuttg., 1881. vi, 440 S. illus. *Geogr. 73.*

——— Die Erde und das Leben; eine vergleichende Erdkunde. Lpz., 1901–2. 2 Bde. xiv, 706; xii, 702 S. illus. *Geogr. 74.*

——— Politische Geographie oder die Geographie der Staaten, des Verkehres und des Krieges. 2. Aufl. Münch., 1903. xvii, 838 S. *Geogr. 75.*

——— Über die geographische Lage; eine politisch-geographische Betrachtung. Leiden, n. d. 5 S. *Geogr. 76.*

Rienzi, G. L. Domeny de. Océanie ou cinquième partie du monde; revue géographique et ethnographique de la Malaisie, de la Micronésie, de la Polynésie et de la Mélanésie. Par., 1836–37. 3 v. 400; 307; 635 p. illus., pl. *Geogr. 77.*

Ritter, Carl. Allgemeine Erdkunde; Vorlesungen an der Universität zu Berlin gehalten. Hrsg. von H. A. Daniel. Berl., 1862. vi, 240 S. *Geogr. 80.*

——— Einleitung zur allgemeinen vergleichenden Geographie, und Abhandlungen zur Begründung einer mehr wissenschaftlichen Behandlung der Erdkunde. Berl., 1852. vii, 246 S. *Geogr. 81.*

——— Die Erdkunde im Verhältniss zur Natur und zur Geschichte des Menschen, oder allgemeine, vergleichende Geographie, als sichere Grundlage des Studiums und Unterrichts in physikalischen und historischen Wissenschaften. Tl. 1: Afrika. Tl. 2–18: Asien. Mit Register. Berl., 1822–58. 20 Bde. *Geogr. 78.*

——— Europe; Vorlesungen an der Universität zu Berlin gehalten. Hrsg. von H.A. Daniel. Berl., 1863. viii, 420 S. *Geogr. 79.*

——— Geschichte der Erdkunde und der Entdeckungen; Vorlesungen an der Universität zu Berlin gehalten. Hrsg. von H. A. Daniel. 2. Aufl. Berl., 1880. vi, 265 S. port. *Geogr. 82.*

Ritter's geographisch-statistisches Lexikon über die Erdtheile, Länder, Meere, Buchten, Häfen, Seen, Flüsse, Inseln, Gebirge, Staaten, Städte, Flecken, Dörfer, Weiler, Bäder, Bergwerke, Kanäle, Eisenbahnen etc. Für Post-Bureaux, Behörden, Gerichtsämte, &c. 7., durchaus umgearb., verm. & verb. Aufl. unter der Redaction von Heinrich Lagai. Lpz., 1883. 2 Bde. vi, 910; 992 S. *Geogr. 83.*

Roon, Albrecht von. Grundzüge der Erd-Völker- und Staatenkunde; ein Leitfaden für höhere Schulen und den Selbstunterricht. 1.–3. Aufl. Berl., 1845–55. 4 Bde. *Geogr. 84.*

Roux de Rochelle, Jean Baptiste Gaspard. Villes anséatiques. Par., 1844. v, 398 p. illus. (L'univers; histoire et description de tous les peuples) *Geogr. 85.*

Bound with:—

Grégory, Gaspard de. Ile de Sardaigne. Par., 1839. 49 p. illus.

Lacroix, Frédéric. Malte et le Goze. 192 p. illus.

Schlagintweit, Robert von. Die Santa Fe- und Südpacificbahn in Nordamerika. Köln, 1884. xvi, 64 S. illus. *Geogr. 86.*

Schmidl, Adolf. Die Grotten und Höhlen von Adelsberg, Lueg, Planina und Lass. Mit einem Heft Tafeln in Folio. Wien, 1854. 2 Bde. viii, 316 (text), 15 (pl.) p. (Zur Höhlenkunde des Karstes) *Geogr. 87.*

——— Wegweiser in die Adelsberger Grotte und die benachbarten Höhlen des Karstes. 2. Aufl. Wien, 1858. xvi, 93 S. map. *Geogr. 88.*

Schneider, K. F. Robert. Handbuch der Erdbeschreibung und Staatenkunde in ihrer Verbindung mit Natur- und Menschenkunde. Glogau, 1857. 5 Bde. *Geogr. 89.*

Schubert, Karl. Anfangsgründe der allgemeinen und besonderen Geografie; ein Leitfaden für den ersten Unterricht in der Erdbeschreibung. 4. Aufl. Wien, 1869. 87 S. *Geogr. 90.*

Schütz, J. B. Allgemeine Erdkunde für denkende und gebildete Leser, oder Beschreibung aller Länder der fünf Welttheile,... Wien, 1808. 12 Bde. illus. *Geogr. 91.*

Scobel, A., *hrsg.* Geographisches Handbuch zu Andrees Handatlas mit besonderer Berücksichtigung der politischen, kommerziellen und statistischen Verhältnisse. Bielefeld, 1894. viii, 687 S. illus. *Geogr. 3.*

Smith, C. The ancient and present state of the county and city of Waterford; being a natural, civil, ecclesiastical, historical and topographical description thereof, illustrated,... Dub., 1746. 380, vi p. illus., map. *Geogr. 92.*

Société de Géographie de Finlande. Atlas de Finlande, 1910. Texte 1: Nature. 2: Population et civilisation. Helsingfors, 1911. 2 v. (various pagings) (Fennia. 30, Bulletin. 1–2) *Geogr. 108.*

Thomé, Otto Wilhelm. Thier- u. Pflanzen-Geographie. Nach der gegenwärtigen Verbrei-

tung der Thiere und der Pflanzen, sowie mit Rücksicht auf deren Beziehung zum Menschen. Stuttg., n.d. 652 S. illus. *Geogr. 94.*

Thornton, Thomas. Das Türkische Reich in allen seinen Beziehungen. Aus dem Englischen übers. von F. Herrmann. Hamb., 1808. xviii, 584 S. *Geogr. 93.*

Vámbéry, Hermann. Centralasien und die english-russische Grenzfrage; gesammelte politische Schriften. Lpz., 1873. viii, 351 S. *Geogr. 96.*

Velten, Carl, *hrsg.* Schilderungen der Suaheli von Expeditionen v. Wissmanns, Dr. Bumillers, Graf v. Götzens, und anderer. Aus dem Munde von Suahelinegern gesammelt u. übers. Gött., 1901. xii, 308 S. *Geogr. 97.*

Wappäus, J. E. Handbuch der Geographie und Statistik von Nord-Amerika. Nebst einer allgemeinen Uebersicht von Amerika. Lpz., 1855. xiv, 223-1050 S. *Geogr. 98.*

Weigelt, G. Die nordfriesischen Inseln, vormals und jetzt; eine Skizze des Landes und seiner Bewohner. 2. Aufl. Hamb., 1873. 279 S. *Geogr. 99.*

Willkomm, Moritz. Die pyrenäische Halbinsel. Prag, 1884-86. 3 Bde. 250; 243; 259 S. illus. (Der Weltteil Europa. 1-3) *Geogr. 100.*

Wutte, Martin. Sprachenkarte von Kärnten. Auf Grundlage der Volkszählung von 1900 entworfen. Gotha, 1906. 1 table. *Geogr. 102.*

Zaffauk, Josef, *Edler von Orion.* Die Erdrinde und ihre Formen; ein geographisches Nachschlagebuch in lexikalischer Anordnung nebst einem Thesaurus in 37 Sprachen. Wien, 1885. 143 S. *Geogr. 103.*

Zehme, Albrecht. Arabien und die Araber seit Hundert Jahren; eine geographische und geschichtliche Skizze. Halle, 1875. viii, 400 S. *Geogr. 104.*

Zoričić, M. Statistische Skizze der Königreiche Kroatien und Slavonien; bei Gelegenheit der Landesausstellung in Budapest im J. 1885 verfasst. Agram, 1885. 170 S. *Geogr. 105.*

V. SOZIOLOGIE

Adams, Brooks. Das Gesetz der Zivilisation und des Verfalles. Übers. nach der englischen und französischen Ausg. Wien, 1907. 1 Bd. in 2 Tln. xxxii, 440 S. *Sociol. 3.*

Avebury, John Lubbock, *baron.* Ants, bees, and wasps; a record of observations on the habits of the hymenoptera. 17. ed., rev. Lond., 1906. xvii, 436 p. pl. (The international scientific ser. Vol. 40) *Sociol. 2.*

——— L'emploi de la vie, par Sir John Lubbock. Tr. de l'anglais par E. Hovelaque. Par., 1897. 210, i p. *Sociol. 30.*

——— On the senses, instincts, and intelligence of animals with special reference to insects, by Sir John Lubbock. New ed., rev. Lond., 1899. xxix, 292 p. illus. (The international scientific ser. Vol. 65) *Sociol. 1.*

Barlet, F. Ch. Principes de sociologie synthétique. Par., 1894. 42 p. *Sociol. 4.*

Bitzer, Friedrich. Die sozialen Ordnungen in weltgeschichtlicher Entwicklung. Stuttg., 1877. 418 S. *Sociol. 5.*

Bordier, A. La vie des sociétés. Par., 1887. xv, 359 p. *Sociol. 7.*

Chasles, Philarète. La psychologie sociale des nouveaux peuples. Par., 1875. iv, 302 p. *Sociol. 6.*

Cosentini, Francesco, *ed.* Studii sociologici; raccolti in occasione del 1. Congresso Sociologico Italiano di Genova. 1. Palermo, 1900. 96 p. *Sociol. 55.*

Crawley, Ernest. The mystic rose; a study of primitive marriage. Lond., 1902. xviii, 492 p. *Sociol. 8.*

Czobel, Stefan von. Die Entwicklung der sozialen Verhältnisse. Lpz., 1902. 1 Bd. in 3 Tln. iv, 474 S. (Die Genesis unserer Kultur. 2) *Sociol. 9.*

Durkheim, Emile. Die Methode der Soziologie. Übers. nach der 4. Aufl. Lpz., 1908. vii, 177 S. (Philosophisch-soziologische Bücherei. Bd. 5) *Sociol. 10.*

Du Tholonet, Victor. L'incessante évolution; essai sur le progrès et les moeurs. Par., 1905. vii, 344 p. *Sociol. 50.*

Eberle, Carl. Grundzüge der Sociologie zur Einführung in die sociale Frage und als Grundlage für socialwissenschaftliche Vorträge. St. Gallen, 1896. v, 264 S. *Sociol. 11.*

Eisler, Rudolf. Soziologie; die Lehre von der Entstehung und Entwickelung der menschlichen Gesellschaft. Lpz., 1903. viii, 305 S. (Webers illustrierte Katechismen. Bd. 31) *Sociol. 12.*

Frohschammer, J. Über die Organisation und Cultur der menschlichen Gesellschaft; philosophische Untersuchungen über Recht und Staat, sociales Leben und Erziehung. Münch., 1885. xiv, 461 S. *Sociol. 14.*

Giddings, Franklin Henry. The elements of sociology; a text-book for colleges and schools. N. Y., 1908. xi, 353 p. *Sociol. 13.*

Girod, Paul. Tierstaaten und Tiergesellschaften (les sociétées chez les animaux) Aus dem Französischen übers. und hrsg. von W. Marshall. Lpz., 1901. vii, 278 S. *Sociol. 24.*

Gomme, George Laurence. The village community. With special reference to the origin and form of its survivals in Britain. Lond., 1890. xi, 299 p. illus. (The contemporary science ser.) *Sociol. 15.*

Greef, Guillaume. Introduction à la sociologie. Pt. 1: Eléments. Brux., 1886. vii, 233 p. *Sociol. 16.*

——— La Sociologie économique. Par., 1904. 250 p. (Bibliothèque de philosophie contemporaine) *Sociol. 17.*

Güttinger, G. Die Entwickelung der menschlichen Gesellschaft. Mit besonderer Berücksichtigung der deutschen Geschichte. Stuttg., 1905. xxiv, 254 S. *Sociol. 23.*

Gumplowicz, Ludwig. Grundriss der Sociologie. Wien, 1885. vi, 246 S. *Sociol. 21.*

——— do. 2. Aufl. 1905. *Sociol. 20.*

——— Rechtsstaat und Socialismus. Innsb., 1881. viii, 548 S. *Sociol. 22.*

——— Die sociologische Staatsidee. 2. Aufl. Innsb., 1902. viii, 224 S. *Sociol. 18.*

——— Soziologische Essays. Innsb., 1899. 174 S. *Sociol. 19.*

Houssay, Frédéric. Tiere als Arbeiter (les industries des animaux) Aus dem Französischen übers. und mit Anmerkungen hrsg. von W. Marshall. Lpz., 1901. 196 S. *Sociol. 25.*

Kienböck, Viktor. Lohnwucher; Gutachten der internationalen Vereinigung für gesetzlichen Arbeiterschutz. Wien, 1910. 13 S. *Sociol. 56.*

Letourneau, Charles. La condition de la femme dans les diverses races et civilisations. Par., 1903. xvi, 508 p. (Bibliothèque sociologique internationale. 26) *Sociol. 29.*

——— L'évolution de la morale. Brux., n. d. 63 p. (Bibliothèque des "Temps nouveaux") *Sociol. 28.*

——— L'évolution de la propriété. Par., 1889. xxv, 521 p. (Bibliothèque anthropologique. 8) *Sociol. 26.*

——— L'évolution du mariage et de la famille. Par., 1888. xxii, 467 p. (Bibliothèque anthropologique. 6) *Sociol. 27.*

McLennan, John Ferguson. Studies in ancient history. The second series comprising an inquiry into the origin of exogamy. Ed. by his widow and A. Platt. Lond., 1896. xiv, 605 p. *Sociol. 31.*

Majewski, Erasme. La théorie de l'homme et de la civilisation. Par., 1911. xvi, 351 p. *Sociol. 32.*

Mitraud, Théobald. De la nature des sociétés humaines. Par., 1854. 454 p. *Sociol. 33.*

Morgan, C. Lloyd. Habit and instinct. Lond., 1896. 351 p. *Sociol. 35.*

——— Instinkt und Gewohnheit. Übers. von M. Semon. Lpz., 1909. vii, 396 S. *Sociol. 34.*

Mucke, Joh. Richard. Das Problem der Völkerverwandtschaft. Greifsw., 1905. xxiii, 368 S. *Sociol. 36.*

Nossig-Prochnik, Felicie. Zur sociologischen Methodenlehre mit besonderer Rücksicht auf Herbert Spencer. Bern, 1900. 107 S. (Berner Studien zur Philosophie u. ihrer Geschichte. Bd. 23) *Sociol. 38.*

Offermann, Alfred. Über die Zukunft der Gesellschaft oder die Wirkung der grossen Zahlen. Lpz., 1893. 167 S. *Sociol. 37.*

Petrucci, R. Origine polyphylétique, homotypie, et non comparabilité directe des sociétés animales. Brux., 1906. viii, 126 p. (Notes et mémoires. Fasc. 7) *Sociol. 39.*

Préville, A. de. Les sociétés africaines, leur origine, leur évolution, leur avenir. Par., 1894. xix, 345 p. map. *Sociol. 40.*

Bibliography: p. xvii–xix.

Ratzenhofer, Gustav. Die sociologische Erkenntnis; positive Philosophie des socialen Lebens. Lpz., 1898. xii, 372 S. *Sociol. 42.*

——— Soziologie; positive Lehre von den menschlichen Wechselbeziehungen. Aus seinem Nachlasse hrsg. von seinem Sohne. Lpz., 1907. xv, 231 S. port. *Sociol. 41.*

Reclus, Elie. Primitive folk; studies in comparative ethnology. Lond., n. d. xiv, 339 p. (The contemporary science ser.) *Sociol. 43.*

Schäffle, Albert. E. Fr. Abriss der Soziologie. Hrsg. mit einem Vorwort von K. Bücher. Tüb., 1906. xvi, 252 S. *Sociol. 44.*

Simmel, Georg. Soziologie; Untersuchungen über die Formen der Vergesellschaftung. Lpz., 1908. 782 S. *Sociol. 46.*

Spencer, Herbert. Descriptive sociology: or, Groups of sociological facts. Comp. and abstracted by D. Duncan, &c. Lond., 1873–81. 8 v. *Sociol. 47A.*

Steffen, Gustaf. Die Grundlage der Soziologie; ein Programm zu der Methode der Gesellschaftswissenschaft und Naturforschung. Jena, 1912. 132 S. *Sociol. 45.*

Stein, Ludwig. Die Anfänge der menschlichen Kultur; Einführung in die Soziologie. Lpz., 1906. 146 S. (Aus Natur und Geisteswelt. Bd. 93) *Sociol. 47.*

Tarde, G. La logique sociale. Par., 1895. xiv, 464 p. (Bibliothèque de philosophie contemporaine) *Sociol. 49.*

——— Les transformations du droit; étude sociologique. Par., 1893. 212 p. *Sociol. 48.*

Tönnies, Ferdinand. Gemeinschaft und Gesellschaft; Abhandlung des Communismus und des Socialismus als empirischer Culturformen. Lpz., 1887. xxx, 294 S. *Sociol. 53.*

——— Über die Grundthatsachen des socialen Lebens. Bern, 1897. 75 S. (Ethisch-socialwissenschaftliche Vortragskurse. Bd. 7) *Sociol. 51.*

——— Das Wesen der Soziologie; Vortrag. Dres., 1907. 28 S. (Neue Zeit- u. Streit-Fragen. Jg. 4, Hft. 3) *Sociol. 52.*

Westermarck, Edward. The history of human marriage. 3. ed. Lond., 1901. xx, 644 p. *Sociol. 54.*

Bibliography: p. 551–580.

VI. STATISTIK

Anglo-Oesterreichische Bank. Einige Daten zur wirtschaftlichen Entwicklung Österreich-Ungarns in den letzten 50 Jahren. Zusammengestellt von der Anglo-Oesterreichischen Bank anlässlich ihres fünfzigjährigen Jubiläums. [Wien, 1913] 58 S. *Statist. 24.*

Argentin Republic. *Direccion general de estadistica.* Intercambio economico de la Republica, 1910–1917. Alejandro E. Bunge, Director General. Buenos Aires, 1918. viii, 342 p. *Statist. 25.*

Bartsch, Franz. Einfluss der Wanderbewegung und des Fremdenverkehrs auf die Zahlungsbilanz Österreich-Ungarns. [Sep. Ausg.] n. p., n. d. 59 S. *Statist. 27.*

Bisinger, J. C. General-Statistik des Österreichischen Kaiserthumes; ein Versuch. Wien, 1807–8. 2 Bde. c, 298; cxxii, 252 S. *Statist. 1.*

Brachelli, Hugo Franz. Die Staaten Europa's; vergleichende Statistik. 3. Aufl. Brünn, 1876. viii, 672 S. *Statist. 5.*

——— do. 4. Aufl. 1884. *Statist. 6.*

——— do. 5. Aufl. unter Mitwirkung von Fachmännern hrsg. von F. v. Juraschek. Lpz., 1907. vi, 995 S. *Statist. 8.*

——— Statistische Skizze der europäischen Staaten, 1874. Ergänzung zu der 7. Aufl. von Stein und Wappäus' Handbuch der Geographie und Statistik. Lpz., 1875. iv, 228 S. *Statist. 2.*

——— Statistische Skizze der Österreichisch-Ungarischen Monarchie, nebst Liechtenstein. 6. verb. Aufl. Ergänzung zu der 7. Aufl. von Stein & Wappäus' Handbuch der Geographie und Statistik. Lpz., 1878. 50 S. *Statist. 4.*

——— do., nebst den okkupierten Ländern Bosnien und Herzegowina und dem zollvereinten Fürstentum Liechtenstein. 13. verb. Aufl. Lpz., 1892. 60 S. (Statistische Skizzen der europäischen und amerikanischen Staaten. Abtl. 1) *Statist. 3.*

———, & **Migerka, F.** Oesterreich's commercielle und industrielle Entwicklung in den letzten Jahrzehnten; Studie. Wien, 1873. 124 S. pl. *Statist. 7.*

Buenos Aires. *Direccion general de estadistica municipal.* Annuaire statistique de la ville de Buenos-Ayres. Année 14–16, 18, 22; 1904–06, 1908, 1912. Buenos Aires, 1905–13. 5 v. *Statist. 23.*

Demian, J. A. Statistik des Oesterreichischen Kaiserthums. Lpz., 1820. 284 S. *Statist. 9.*

Deutschland. *Statistische Amt.* Statistisches Jahrbuch für das Deutsche Reich. Jg. 1–36, 38–39; 1880–1915, 1917–18. Berl., 1880–1918. 38 Bde. *Statist. 26.*

Fellner, Friedrich von. Das Volkseinkommen Österreichs und Ungarns. [Wien] 1917. 145 S. (*Sond. Abdr.:* Statistische Monatschrift. Sept.-Okt.-Hft. Jg. 21) *Statist. 11.*

Fonds d'Etat russes et autres valeurs mobilières créées en Russie; budgets, chemins de fer, conversions, circulation fiduciaire. 2. éd. rev., corr. & augm. St-Pétersb., 1900. 168 p. (Bulletin russe de statistique) *Statist. 30.*

Fränzl, Moritz. Statistik. Wien, 1838–41. 3 Bde. xii, 396; iv, 677; 700 S. *Statist. 10.*

Gt. Brit. *Board of Trade.* Statistical abstract for the principal and other foreign countries in each year from 1895 to 1904–05, 1898 to 1908–9. Lond., 1907–11. 2 v. 279; 445 p. *Statist. 49.*

——— Statistical abstract for the United Kingdom in each of the last fifteen years, 1869 to 1883, 1871 to 1885, 1872 to 1886, 1886 to 1900, 1896 to 1910. Lond., 1884–1911. 5 v. *Statist. 50.*

Hain, Joseph. Handbuch der Statistik des Oesterreichischen Kaiserstaates. Wien, 1852–53. 2 Bde. xii, 509; 763 S. *Statist. 12.*

Haushofer, Max. Lehr- und Handbuch der statistik. 2. Aufl. Wien, 1882. vi, 520 S. *Statist. 13.*

Hausner, Otto. Vergleichende Statistik von Europa. Lemberg, 1865. 2 Bde. in 1. ix, 465; vi, 586 S. *Statist. 14.*

Hübner, Otto. Geographisch-statistische Tabellen aller Länder der Erde. 1880–82, 1884–1914, 1916–17. Hrsg. von Franz von Juraschek. Frankf. a. M., 1880–1917. 35 Bde. *Statist. 16.*

——— do. 1908–10, 1913, 1916. 5 Bde. *Statist. 16A.*

——— Statistische Tafel aller Länder der Erde, 1852, 1865–69, 1873, 1875, 1877–79. Frankf. a. M., 1852–79. 10 Hfte. in 1. *Statist. 15.*

Hungary. *Finanzministerium.* Deutsche Übersetzung der von den Kön. Ung. Finanzministerium der für den 8. März 1892 einberufenen Valuta-Enquete vorgelegten statistischen und synoptischen Tabellen. Budapest, 1891. 155 S. *Statist. 55.*

Italy. *Ufficio del Lavoro.* Le codizioni di larovo nell'industria laterizia in Italia. Roma, 1910. xxvi, 116 p. *Statist. 57.*

——— Le organizzazioni operaie cattoliche in Italia. Roma, 1911. liv, 360 p. *Statist. 58.*

At head of title: Ministero di Agricoltura, Industria e Commercio.

——— Statistica degli scioperi avvenuti in Itali dal 1901 al 1905, 1910, 1911, 1912. Roma, 1911–14. 4 v. *Statist. 28.*

At head of title: Ministero di Agricoltura, Industria e Commercio.

Jahrbuch für Gesetzkunde und Statistik. Hrsg. von Centralarchiv für Gesetzgebung, Verwaltung und Statistik. Jg. 1. Wien, 1862. 376 S. *Statist. 56.*

Journal de la Société de Statistique de Paris. Année 47 (No. 6, 8, 12), 48 (No. 2–11), 49 (No. 2–4, 6, 9, 11, 12), 50 (No. 2), 51 (No. 1–7), 52 (No. 2) Par., 1906–11. 6 v. *Statist. 29.*

Kellner, Wilhelm. Handbuch für Staatskunde; politische Statistik aller Kulturländer der Erde. Lpz., 1866. xvi, 539 S. *Statist. 17.*

Körösi, Josef. Die öffentliche Volksschulen der Hauptstadt Budapest in den Schuljahren, 1871–72, 1872–73, 1873–74–1880/81. Übers. aus dem Ungarischen. Berl., 1875–84. 3 Bde. 188; 79; 111 S. pl. (Publicationen des statistischen Bureaus der Hauptstadt Budapest. 9, 16, 17) *Statist. 31.*

Közgazdasági és statisztikai évkönyv. Ujabb harmadik-negyedik évfolyam 1889/90. A Magy. tud. akadémia statisztikai és nemzetgazdasági bizottságának megbizásábol és az orsz. M. Kir. Statisztikai hivatal támogatásával... szerkesztik Jekelfalussy József és Vargha Gyula. Budapest, 1890. xiii, 690 p. *Statist. 22.*

Kolb, G. Fr. Grundriss der Statistik der Völkerzustands- und Staatenkunke. Lpz., 1862. 77 S. *Statist. 18.*

——— Handbuch der vergleichenden Statistik der Völkerzustands- und Staatenkunde. 2. Aufl. Lpz., 1860. xvi, 432 S. *Statist. 19.*

——— do. 3. Aufl. 1862. *Statist. 19A.*

——— do. 4. Aufl. 1865. *Statist. 19B.*

——— do. 5. Aufl. 1868. *Statist. 19C.*

——— do. 6. Aufl. 1871. *Statist. 19D.*

——— do. 7. Aufl. 1875. *Statist. 19E.*

——— do. 8. Aufl. 1879. *Statist. 19F.*

Lorenzoni, Giovanni. I lavoratori delle risaie; inchiesta sulle condizioni del lavoro nelle risaie della Lomellina, del Vercellese e del Novarese. Pt. 2 & 3. Milano, 1904. 167 p. (Publicazioni dell'Ufficio del Lavoro della Società Umanitaria. No. 5) *Statist. 59.*

Österreich. *Direction der administrativen Statistik.* Tafeln zur Statistik der österreichischen Monarchie, für das Jahr 1842, 1847–48 (Tl. 1), 1849–51 (Tl. 2, Hft. 9) Wien, 1846–58. 3 Bde. *Statist. 32.*

——— do. N. F., Bd. 1, Hft. 1–8. 1856. *Statist. 32.*

Österreich. *Eisenbahnministerium.* Die österreichischen Staatsbahnen in den Jahren 1901–10. Wien, 1912. v, 91 S. *Statist. 60.*

Österreich. *Finanz-Ministerium.* Statistische Tabellen zur Währungs-Frage der Österreichisch-ungarischen Monarchie. Wien, 1892. viii, 446 S. *Statist. 33.*

——— Tabellen zur Währungs-Statistik. Wien, 1893. viii, 355 S. *Statist. 34.*

——— do. 2. Aufl. Tl. 1 (Hft. 1–3, 5–7), Tl. 2 (Hft. 1–4) Wien, 1896–1904. 2 Bde. *Statist. 34A.*

——— do. 3. Ausg. Hft. 1–6. Wien, 1903–06. 660 S. *Statist. 34B.*

——— Tafeln zur Statistik des Steuerwesens im österreichischen Kaiserstaate, mit besonderer Berücksichtigung der directen Steuern und des Grundsteuer-Katasters. Wien, 1858. xlvii, 425 S. *Statist. 35.*

Österreich. *General-Direction der Tabak-Regie.* Tabellen zur Statistik des österreichischen Tabak-Monopoles, für das Jahr 1887. Wien, 1888. 215 S. *Statist. 36.*

Österreich. *Handelsministerium.* Materialien zur Beurteilung der Handelsbilanz. Wien, 1916. v, 179 S. *Statist. 61.*

Österreich. *Ministerium des Innern.* Die Ergebnisse der Gebarung und der Statistik der auf Grund des Gesetzes vom 16. Juli 1892, R.G. Bl. Nr. 202, registrierten Hilfskassen in den Jahren 1912 und 1913. [Wien] n.d. 47 S. *Statist. 62.*

——— Die Gebarung und die Ergebnisse der Krankheitsstatistik der nach dem Gesetze vom 30. März 1888, R.G.Bl. Nr. 33, betreffend die Krankenversicherung der Arbeiter, eingerichteten Krankenkassen im Jahre 1909, 1910, 1911, 1912 und 1913. Wien, 1912–14. 4 Bde. *Statist. 37.*

——— Die Gebarung und die Ergebnisse der Unfallstatistik der im Grunde des Gesetzes vom 28. Dez. 1887 (R.G.B. Nr. 1 ex 1888), betreffend die Unfallversicherung der Arbeiter, errichteten Arbeiter-Unfallversicherungsanstalten im Jahre 1909, 1910. Wien, 1912–13. 2 Bde. iii, 221; iii, 223 S. *Statist. 38.*

——— Krankheits- und Sterblichkeitsverhältnisse bei den nach dem Gesetze vom 30. März 1888 (R.G.Bl. Nr. 33), betreffend die Krankenversicherung der Arbeiter, eingerichteten Krankenkassen in den Jahren 1896–1910 mit Beziehung auf Alter, Geschlecht und Beruf der Mitglieder. Wien, 1913. vi, 179 S. table. *Statist. 39.*

Österreich. *Ministerium für öffentliche Arbeiten.* Statistik des Bergbaues in Österreich für das Jahr 1911.
Lfg. 1: Die Bergwerksproduktion.
Lfg. 2: Betriebs- und Arbeiterverhältnisse beim Bergbau, Naphthastatistik. Wien, 1912. 2 Bde. 235; 385 S. *Statist. 40.*

Österreich. *Staatsschulden-Kontroll-Kommission.* Nachweisung der Staatsschulden-Kontroll-Komission des Reichsrates über den Stand der Staatsschulden mit Ende des ersten Semesters, 1913, 1914/15. Wien, 1913–1915. 2 Bde. 56; 64 S. (Beilage zum amtlichen Tl. der „Wiener Zeitung" 1913, 1915) *Statist. 63.*

Österreich. *Statistische Zentral-kommission.* Beiträge zur Statistik der registrierten Erwerbs- und Wirtschaftsgenossenschaften in der im

Reichsrate vertretenen Königreichen und Ländern. Berichtsjahr 1910. Wien, 1914. iv, 103 S. *Statist. 41.*

———Mittheilungen aus dem Gebiete der Statistik. Wien, 1852–1874. 40 Bde. *Statist. 42.* Jg. 1–10, hrsg. von der Direction der Administrativen Statistik.

Contents :—

Jg. 1, Hft. 2: Die österreichischen Eisenbahnen im Jahre 1850.

Jg. 3. Hft. 4: Darstellung der Rübenzucker-Fabrication der österreichischen Monarchie in den Jahren 1851 bis 1853.

Jg. 5, Hft. 3: Die Eisen-Industrie des Herzogthums Kärnten im Jahre 1855; eine Darstellung des dortigen Eisenhüttenwesens nach seinem Stande und Betriebe..., von Josef Rossiwall.

Jg. 5, Hft 4: Die Eisen-Industrie des Herzogthums Krain im Jahre 1855; eine Darstellung des dortigen Eisenhüttenwesens nach seinem Stande und Betriebe..., von Josef Rossiwall.

Jg. 6, Hft. 2: Industrie-Statistik der österreichischen Monarchie für das Jahr 1856, Hft. 1.

Jg. 7, Hft. 3: Verwaltungs-Bericht über die Ergebnisse des Betriebes der in Staats-Regie befindlichen K. K. Österreichischen Staats-Eisenbahnen in der Verwaltungs-Jahren 1857 und 1858.

Jg. 8: Die Eisen-Industrie des Herzogthums Steiermark im Jahre 1857; eine Darstellung des dortigen Eisenhüttenwesens nach seinem Stande und Betriebe..., von Josef Rossiwall.

Jg. 10, Hft. 2: Darstellung der Verhältnisse der Industrie der Verkehrsmittel und des Handels während der Jahre 1856–1861.

Jg. 11, Hft. 2: Die Dampfmaschinen der österreichischen Monarchie nach der im Jahre 1863 vorgenommenen Zählung.

Jg. 12, Hft. 1: Die steuerpflichtigen Gewerbe des österreichischen Kaiserstaates im Jahre 1862. 1: Industrial-Gewerbe.

Jg. 12, Hft. 3: Verhandlungen der K. K. statistischen Central-Commission im Jahre 1865.

Jg. 12, Hft. 4: Die steuerpflichtigen Gewerbe des österreichischen Kaiserstaates im Jahre 1862. 2: Commerzial-Gewerbe.

Jg. 13, Hft. 1: Der Bergwerks-Betrieb im Kaiserthume Oesterreich... für das Jahre 1865.

Jg. 13, Hft. 3: Verhandlungen der K. K. statistischen Central-Commission im Jahre 1866.

Jg. 13, Hft. 4: Schifffahrt und Verkehr auf der Donau und ihren Nebenflüssen im Jahre 1865.

Jg. 14, Hft. 3: Der Bergwerks-Betrieb im Kaiserthume Oesterreich... für das Jahr 1866.

Jg. 14, Hft. 4: Mortalität und Vitalität der im Reichsrathe vertretenen Königreiche und Länder der österreichischen Monarchie, von Gustav Adolph Schimmer.

Jg. 16, Hft. 1: Theorie der Statistik; Humanitäre Anstalten zum besten der Arbeiter in den im Reichsrathe vertretenen Königreichen und Ländern. Vereine in den im Reichsrathe vertretenen Königreichen und Ländern.

Jg. 16, Hft. 2: Der Bergwerks-Betrieb in der K. und K. oesterr.-ungarischen Monarchie... für das Jahr 1867.

Jg. 16, Hft. 3: Bewegung im Besitz- und Lastenstande des unbeweglichen Eigenthums im Jahre 1868.

Jg. 16, Hft. 4: Der Bergwerks-Betrieb in den im Reichsrathe vertretenen Königreichen und Ländern der oesterreichisch- ungarischen Monarchie... für das Jahr 1868.

Jg. 17, Hft. 1: Verhandlungen der Kaiserlich-Königlichen statistischen Central-Commission im Jahre 1869.

Jg. 17, Hft. 2: Vorträge über die Vornahme der Volkszählung in Österreich. Gehalten in dem vierten und sechsten Turnus der statistisch-administrativen Vorlesungen von Adolf Ficker.

Jg. 17, Hft. 3: Statistische Mittheilungen verschiedenen Inhalts.

Jg. 17, Hft. 4: Übersicht des Schiffs- und Waarenverkehrs auf der oberen Donau zu Wien, Linz und Engelhartszell in den Jahren 1849–1869, bearb. von Johann Winckler.

Jg. 17, Hft. 5: Summarische Ergebnisse der Volkszählung vom 31. December 1869. Trauungen, Geburten und Sterbefälle in den im Reichsrathe vertretenen Königreichen und Ländern nach Städten und Bezirks-Hauptmannschaften 1868.

Jg. 17, Hft. 6: Bewegung im Besitz- und Lastenstande des unbeweglichen Eigenthums im Jahre 1869.

Jg. 18, Hft. 1: Verhandlungen der K. K. statistischen Central-Commission im Jahre 1870.

Jg. 18, Hft 2: Der Bergwerks-Betrieb in den im Reichsrathe vertretenen Königreichen und Ländern der österreichisch-ungarischen Monarchie... für das Jahr 1869.

Jg. 18, Hft. 3: Die Zunahme der Verbrechen verglichen mit der Vermehrung der Bevölkerung in Österreich unter der Enns, Österreich ob der Enns und Salzburg von 1857 bis 1869. Die Hoch- und Mittelschulen der im Reichsrathe vertretenen Königreiche und Länder von 1851 bis 1870.

Jg. 18. Hft. 4: Der Bergwerks-Betrieb in den im Reichsrathe vertretenen Königreichen und Ländern der österreichisch-ungarischen Monarchie...für das Jahr 1870.

Jg. 19, Hft. 2: Verhandlungen der K.K. statistischen Central-Commission im Jahre 1871.

Jg. 19, Hft. 3: Feuerschäden, Feuerlösch- und Versicherungswesen in den im Reichsrathe vertretenen Königreichen und Ländern nach den Ergebnissen des Jahres 1870, bearb. von Johann Winckler.

Jg. 19, Hft. 4: Statistische Mittheilungen verschiedenen Inhalts.

Jg. 20, Hft. 1: Der Bergwerks-Betrieb in den im Reichsrathe vertretenen Königreichen und Ländern der österreichisch-ungarischen

Monarchie...für das Jahr 1871, bearb. von Josef Rossiwall.
Jg. 20, Hft. 2: Stand der Bibliotheken der im Reichsrathe vertretenen Königreiche und Länder zu Ende des Jahres 1870. Tl. 1: Bibliotheken der Unterrichtsanstalten, bearb. von Josef Pizzala.
Jg. 20, Hft. 3: Verhandlungen der K. K. statistischen Central-Commission in den Jahren 1872 und 1873.
Jg. 20, Hft. 4: Die neuesten Erhebungen übe die Zustände der Fischerei in den im Reichsrathe vertretenen Königreichen und Ländern und an den österreichisch-ungarischen Meeresküsten, bearb. von Carl Krafft.
Jg. 20, Hft. 5: Der Bergwerks-Betrieb in den im Reichsrathe vertretenen Königreichen und Ländern der österreichisch-ungarischen Monarchie..., für das Jahr 1872, bearb. von Josef Rossiwall.
Jg. 20, Hft. 6: Stand der Bibliotheken der im Reichsrathe vertretenen Königreiche und Länder zu Ende des Jahres 1870. Tl. 2. Bearb. von Josef Pizzala.

——— Österreichische Statistik. Bd. 5, Hft. 3: Die Ergebnisse der Volkszählung vom 31. December 1880 in den im Reichsrathe vertretenen Königreichen und Ländern in analytischer Bearbeitung. Wien, 1884. lxxiv, 81 S. *Statist. 43.*

——— Österreichisches statistisches Handbuch. Jg. 1-35; 1882-1917. Wien, 1883-1918. 35 Bde. *Statist. 44.*

Formerly: Österreichisches statistisches Handbuch für die im Reichsrathe vertretenen Königreiche und Länder. 1883-1908.

——— Statistisches Handbuch für die Republik Österreich. Jg. 1. Wien, 1920. viii, 87 S. *Statist. 45.*

——— Statistisches Handbüchlein des Kaiserthumes Österreich, für das Jahr, 1861, 1865-1871. 1.-4. Aufl. Wien, 1861-73. 8 Bde. *Statist. 46.*

Formerly: Statistisches Handbüchlein für die österreichische Monarchie, hrsg. von K. K. Direction der administrativen Statistik. 1861.

——— Statistisches Jahrbuch, für das Jahr, 1863-1873 (Hft. 1, 2, 5-7, 9, 11), 1874 (Hft. 1) Wien, 1864-1875. 12 Bde. *Statist. 47.*

——— Tafeln zur Statistik der österreichisch-ungarischen Monarchie. Die Jahre 1860 bis 1865 umfassend, Hft. 6. Wien, 1871. 1 v. (various pagings) *Statist. 48.*

——— Übersichtstafeln zur Statistik der Österreichischen Monarchie für die Jahre 1861 und 1862. Wien, 1863. v, 475 S. *Statist. 64.*

Österreich, Nieder. *Handels- und Gewerbekammer in Wien.* Statistik der Volkswirthschaft in Nieder-Österreich, 1855-1866. Bd. 1, Hft. 1-9. Wien, 1867 (Vorw.) 1 Bd. in 2. 1073 S. *Statist. 65.*

——— Statistischer Bericht über Industrie und Gewerbe des Erzherzogthums Österreich unter der Enns, im Jahre 1885. Wien, 1889. lxxii, 732 S. *Statist. 66.*

——— Statistischer Bericht über die Volkswirthschaftlichen Zustände des Erzherzogthums Österreich unter der Enns, im Jahre 1890. Bd. 1, Hälfte 1, 2. Wien, 1894. 2 Bde. *Statist. 67.*

Österreichisch-Ungarische Monarchie. Statistische Materialien über den österreichisch-ungarischen Aussenhandel nebst Vergleich der Vollsätze seit 1878. Tarif-Klasse 23-25, 30. Wien, 1915-16. 4 Bde. *Statist. 51.*

Österreichisch-Ungarische Monarchie. *Treaties, &c.* Regierungsvorlage, betreffend den Handels- und Schiffahrtsvertrag vom 22. April 1912 zwischen Österreich-Ungarn und Bulgarien, nebst Anlage und Schlussprotokoll. Begründung und Anhang nebst statistischen Materialien. Wien, 1912. 227 S. *Statist. 68.*

Österreichisches statistisches Taschenbuch. Jg. 3. Bearb. nach Amtlichen Quellen. Wien, 1892. 240 S. *Statist. 52.*

Roulleau, Gaston. Les règlements par effects de commerce en France et à l'étranger. Par., 1914. 204 p. *Statist. 53.*

Russia. *Ministerstvo putei soobshcheniia.* Statistique sur les employés des chemins de fer de l'état, participant à la caisse des retraites organisée d'après le règlement du 3 juin 1894, au 1 janvier 1897. St. Petersbourg, 1898. 117 p. *Statist. 69.*

Schmitt, F. Statistik des österreichisch-ungarischen Kaiserstaates. In 4. Aufl. neu bearb. von G. A. Schimmer. Wien, 1872. iv, 238 S. *Statist. 21.*

Società Umanitaria, *Milano.* Scioperi, serrate e vertenze fra capitale e lavoro in Milano nel 1903. Milano, 1904. 141 p. (Pubblicazioni dell'Ufficio del Lavoro della Società Umanitaria. No. 7) *Statist. 70.*

Springer, Johann. Statistik des österreichischen Kaiserstaates. Wien, 1840. 2 Bde. viii, 361; 551 S. *Statist. 20.*

U. S. *Bureau of the Census.* Census of the United States. 13. (1910) Abstract of the census; statistics of population, agriculture, manufactures & mining... Wash., 1913. 569 p. illus. *Statist. 54.*

VII. DEMOGRAPHIE

Haxthausen, *baron* **Auguste de.** Etudes sur la situation intérieure, la vie nationale et les institutions rurales de la Russie. Ed. française. Hanov., 1847–53. 3 v. xvi, 469; v, 525; x, 710 p. *Demog. 2.*

Hughes, William. The Australian colonies; their origin and present condition. Lond., 1852. 307 p. *Demog. 1.*

Kohl, Ida, & Kohl, J. G. Englische Skizzen, aus den Tagebüchern. Dres., 1845. 3 Tle. xii, 269; xii, 308; viii, 232 S. *Demog. 5.*

Kohl, J. G. Deutsche Volksbilder und Naturansichten aus dem Harze. Hann., 1866. 436, ii S. *Demog. 3.*

—— Reise nach Istrien, Dalmatien und Montenegro. 2. Aufl. Dres., 1856. 2 Tle. xxiv, 468; xiv, 567 S. *Demog. 4.*

—— Reisen in den Niederlanden. Lpz., 1850. 2 Bde. in 1. xx, 319; xvii, 338 S. *Demog. 6.*

Leroy-Beaulieu, Anatole. Das Reich der Zaren und die Russen. Deutsche Ausg. v. L. Pezold. Berl., 1884–90. 3 Bde. in 9 Tle. *Demog. 7.*

Montgelas, Pauline (von Wimpffen) *Gräfin von.* Ostasiatische Skizzen. Münch., 1905. 103 S. illus. *Demog. 8.*

Schlagintweit, Robert von. Die Mormonen oder die Heiligen vom jüngsten Tage von ihrer Entstehung bis auf die Gegenwart. 2. Ausg. Cöln, 1878. xviii, 318 S. illus. *Demog. 9.*

Weule, Karl. Negerleben in Ostafrika; Ergebnisse einer ethnologischen Forschungsreise. Lpz., 1908. 1 Bd. in 3 Tle. xii, 524 S. illus. *Demog. 10.*

Zöller, Hugo. Die Deutschen im brasilischen Urwald. Berl., 1883. 2 Bde. 186; 200 S. illus. *Demog. 11.*

VIII. ANTHROPOLOGIE

Desmoulins, A. Histoire naturelle des races humaines du nord-est de l'Europe, de l'Asie boréale et orientale, et de l'Afrique australe, d'après des recherches spéciales d'antiquités, de physiologie, d'anatomie et de zoologie, d'appliquée à la recherche des origines des anciens peuples, à la science étymologique, à la critique de l'histoire, etc. Par., 1826. xxxvi, 592 p. 6 pl. *Anthr. 2.*

Gerland, Georg. Anthropologische Beiträge. Bd. 1. Halle a. S., 1875. vii, 424 S. *Anthr. 3.*

——— Über das Aussterben der Naturvölker. Lpz., 1868. x, 145 S. *Anthr. 4.*

Gobineau, Joseph Arthur *comte* **de.** Essai sur l'inégalité des races humaines. 2. éd. Par., 1884. 2 v. xxxi, 561; 566 p. *Anthr. 5.*

Hall, John Charles. An analytical synopsis of the natural history of man. Lond., 1851. vii–lxxii p. (*In:* Pickering, Charles; The races of man, and their geographical distribution) *Anthr. 7.*

Der Mensch in Bezug auf sein Geschlecht: oder, Aufsätze über Zeugung, Befruchtung, Fruchtbarkeit, Enthaltsamkeit, Beischlaf, Empfängniss, Ehe u. a. ähnliche Gegenstände. Nach den neuesten Werken der französischen Ärzte, deutsch bearb. von J. Phil. Bauer. 2. verb. Aufl. Lpz., 1820. x, 368 S. *Anthr. 1.*

Paulitschke, Philipp. Die Wanderungen der Oromó oder Galla Ost-Afrikas. Wien, 1899. 16 S. (*Sep. Abdr.:* Mittheilungen d. anthropologischen Gesellschaft in Wien. Bd. 19) *Eth. 288.*

Perthes, Boucher. De l'homme antédiluvien et de ses oeuvres. Par., 1860. 99 p. illus. *Anthr. 6.*

Pickering, Charles. The races of man, and their geographical distribution. New ed. To which is prefixed, an analytical synopsis of the natural history of man by J. C. Hall. Lond., 1851. lxxii, 445 p. pl. *Anthr. 7.*

Prichard, James Cowles. The natural history of man, comprising inquiries into the modifying influence of physical and moral agencies on the different tribes of the human family. 2. ed., enl. Lond., 1845. xvii, 596 p. pl. *Anthr. 8.*

Steinach, Adelrich. Die Entwicklung des Menschengeschlechtes. Basel, 1878. viii, 687 S. (System der organischen Entwicklung. Tl. 2) *Anthr. 9.*

Topinard, Paul. Anthropologie. Nach der 3. französischen Aufl. übers. von R. Neuhauss. 2. Ausg. Lpz., 1888. xii, 540 S. illus. *Anthr. 10.*

——— Science et foi; l'anthropologie et la science sociale. Par., 1900. x, 578 p. *Anthr. 12.*

Woltmann, Ludwig. Politische Anthropologie; eine Untersuchung über den Einfluss der Descendenztheorie auf die Lehre von der politischen Entwicklung der Völker. Eisenach, 1903. iv, 326 S. *Anthr. 11.*

IX. ETHNOGRAPHIE

Achelis, Th. Moderne Völkerkunde; deren Entwicklung und Aufgaben. Nach dem heutigen Stande der Wissenschaft. Stuttg., 1896. viii, 487 S. *Eth. 1.*

Anderson, Johann. Nachrichten von Island, Grönland und der Strasse Davis, zum wahren Nutzen der Wissenschaften und der Handlung. Nebst einem Vorberichte von den Lebensumständen des Verfassers. Hamb., 1746. xxviii, 328, vii S. illus. *Eth. 5.*

Andree, Karl, *hrsg.* Buenos-Ayres und die Argentinischen Provinzen. Lpz., 1856. xx, 426 S. (Hausbibliothek f. Länder- u. Völkerkunde. Bd. 10) *Eth. 2.*

——Forschungsreisen in Arabien und Ost-Afrika nach den Entdeckungen von Burton, Speke, Krapf, Rebmann, Erhardt und Anderen. Lpz., 1861. 2 Bde. in 1. xviii, 398; xxiv, 548 S. illus. *Eth. 47.*

Contents:—
Bd. 1. Burton's Reisen nach Medina und Mekka und in das Somaliland nach Härrär in Ost-Afrika.
Bd. 2. Die Expeditionen Burton's und Speke's von Zanzibar bis zum Tanganyika- und Nyanza-See; Rebmann's Wanderung nach Dschagga und Krapf's Reisen im äquatorialen Ostafrika und Abessinien.

Andree, Richard. Die Anthropophagie; eine ethnographische Studie. Lpz., 1887. vi, 105 S. *Eth. 4.*

—— Wirkliche und wahrhaftige Robinsonaden, Fahrten und Reiseerlebnisse aus allen Zonen. Lpz., 1868. xxxviii, 221 S. illus. *Eth. 3.*

Australia, Van Dieman's land, and New Zealand; their history and present state, with their prospects in regard to emigration, impartially examined. [By R. R.] Lond., 1839. iv, 59 p. (New library of useful knowledge) *Eth. 7.*

Avé-Lallemant, Robert C. B. Die Benutzung der Palmen am Amazonenstrom in der Oekonomie der Indianer. Hamb., 1861. vi, 44 S. *Eth. 8.*

Baer, Wilhelm, *hrsg.* Der vorgeschichtliche Mensch; Ursprung und Entwicklung des Menschengeschlechtes, für Gebildete aller Stände. 2., völlig umgearb. Aufl., von Friedrich von Hellwald. Lpz., 1880. x, 708 S. illus. (Aus dem Reiche des Lebens in Pflanzen-, Thier- u. Menschenwelt) *Eth. 155.*

Baker, Samuel White. Der Albert N'yanza, das grosse Becken des Nil und die Erforschung der Nilquellen. Aus dem Englischen von J. E. A. Martin. 3. Aufl. Gera, 1876. xvi, 498 S. illus. *Eth. 10.*

—— Cypern im Jahre 1879. Aus dem Englischen von R. Oberländer. Lpz., 1880. xviii, 385 S. *Eth. 12.*

Barker, Mary Anne. Station life in New Zealand. Lpz., 1874. 279 p. (Collection of British authors. Vol. 1404) *Eth. 11.*

Basmadjian, K. J. Le droit arménien depuis l'origine jusqu'a nos jours; mémoire présenté au congrès international d'histoire comparée, Paris, 1900. Macon, 1901. 8 p. (*Extr.:* Annales internationales d'histoire) *Eth. 13.*

Bastian, Adolf. Allgemeine Grundzüge der Ethnologie; Prolegomena zur Begründung einer naturwissenschaftlichen Psychologie auf dem Material der Völkergedankens. Berl., 1884. xxxii, 144 S. *Eth. 20.*

—— Das Beständige in den Menschenrassen und die Spielweite ihrer Veränderlichkeit. Prolegomena zu einer Ethnologie der Culturvölker. Berl., 1868. xvi, 287 S. *Eth. 16.*

—— Ethnologische Forschungen und Sammlung von Material für dieselben. Jena, 1871–73. 2 Bde. c, 450; xxiv, 375 S. *Eth. 15.*

—— Geographische und ethnologische Bilder. Jena, 1873. viii, 599 S. *Eth. 14.*

—— Die Rechtsverhältnisse bei verschiedenen Völkern der Erde; ein Beitrag zur vergleichenden Ethnologie. Berl., 1872. lxxx, 435 S. *Ges. 14.*

—— Über psychische Beobachtungen bei Naturvölkern. Lpz., 1890. 26 S. (Schriften d. Gesellschaft f. Experimental-Psychologie zu Berlin. Stück 2) *Eth. 18.*

—— Völkerstämme am Brahmaputra und verwandtschaftliche Nachbarn; Reise-Ergebnisse und Studien. Berl., 1883. lxx, 130 S. illus. *Eth. 21.*

—— Die Vorgeschichte der Ethnologie. Berl., 1881. 132 S. *Eth. 17.*

—— Zur Kenntniss Hawaii's; Nachträge und Ergänzungen zu den Inselgruppen in Oceanien. Berl., 1883. xvi, 128 S. pl. *Eth. 19.*

Baumgarten, Johannes. Abenteurerleben in Guyana und am Amazonas nach Selbsterlebnissen von Emil Carrey, Bouyer, Jusselain, Agassiz u. A. 2. Aufl. Stuttg., 1882. xi, 352 S. illus. *Eth. 23.*

—— Die aussereuropäischen Völker; Abgerundete Charakterbilder, Scenen aus dem Volksleben und kulturgeschichtliche Darstellungen. Kassel, 1885. xiv, 481 S. *Eth. 22.*

Beaumont, Gustav von, & Toqueville, Alexis von. Nordamerikanische Bilder und Zustände. Deutsch von O. Spazier. Weimar, 1836. 2 Bde. vi, 244; 268 S. *Eth. 351.*

Beavan, R. Notes on the country between Candahar and Girishk. n. p., n. d. 5 p. *Eth. 24.*

Beck-Bernard, Charles. La République Argentine. Lausanne, 1865. 328 p. *Eth. 25.*

Becker, Jerome. La vie en Afrique ou trois ans dans l'Afrique Centrale. Par., 1887. 2 v. xxii, 500; 528 p. illus. *Eth. 26.*

Bendella, Theophil. Die Bukowina im Königreiche Galizien. Wien, 1845. 38 S. illus. *Eth. 28.*

Bennett, J. F. Historical and descriptive account of South Australia; founded on the experience of a three years' residence in that colony. Lond., 1843. 152 p. *Eth. 29.*

Beresford, *Lord* **Charles.** The break-up of China with an account of its present commerce, currency, water-ways, armies, railways, politics and future prospects. Lond., 1899. xviii, 509 p. map. *Eth. 30.*

Berghaus, Heinrich, *hrsg.* Grundlinien der Ethnographie; enthaltend in zwei Abtheilungen eine allgemeine Völkertafel oder Nachweisung aller Völker des Erdbodens...und eine vergleichende, übersichtliche Beschreibung ihrer Sitten, Gebräuche und Gewohnheiten. 2. Ausg. Stuttg., 1856. 404 S. *Eth. 31.*

——— Die Völker des Erdballs nach ihrer Abstammung und Verwandtschaft, und ihren Eigenthümlichkeiten in Regierungsform, Religion, Sitte und Tracht. Brüs., 1845–47. 2 Bde. 462; viii, 336 S. illus. *Eth. 32.*

Bertillon, Alphonse. Ethnographie moderne; les races sauvages. Par., 1882 (pref.) viii, 311 p. illus. *Eth. 33.*

Bidermann, H. J. Die Romanen und ihre Verbreitung in Österreich; ein Beitrag zur Nationalitäten-Statistik mit einleitenden Bemerkungen über deren Verhältniss zu den Rechts- und Staatswissenschaften. Graz, 1877. vi, 206 S. *Eth. 34.*

Bischoff, James. Sketch of the history of Van Diemen's land, illustrated by a map of the island, and an account of the Van Diemen's Land Company. Lond., 1832. xii, 260 p. illus. *Eth. 35.*

Björnstjerna, M. Das brittische Reich in Ostindien. Aus dem Schwedischen übers. Stockh., 1839. x, 339 S. port. *Eth. 36.*

Blumentritt, F. Über die Staaten der philippinischen Eingebornen in den Zeiten der Conquista. Wien, 1885. 34 S. *Eth. 37.*

Boccolari, Domenico. Nuova descrizione di tutte le citta dell'Europa e di tutte le cose più notabili e rare, che vi sono da vedersi in qualsivoglia città...e perche si possano sapere le distanze di una città all' altra, aggiungonsi tutte le poste d'Italia, Germania, Francia, Spagna, ed Inghilterra... Lucca, 1780. 312 p. *Eth. 38.*

Bonfort, H. Das Bibliothekwesen in den Vereinigten Staaten. Hamb., 1896. 44 S. *Eth. 39.*

Bourbourg, Brasseur de. Voyage sur l'Isthme de Tehuantepec dans l'Etat de Chiapas et la République de Guatémala exécuté dans les années 1859 et 1860. Par., 1861. 209 p. *Eth. 40.*

Breitenbach, Wilhelm. Die deutsche Auswanderung und die Frage der deutschen Kolonisation in Südbrasilien. Lpz., 1887. 71 S. (*Sond. Abdr.:* Schmollers Jahrbuch f. Gesetzgebung, &c. Jg. 11, Hft. 1) *Eth. 41.*

Breysig, Kurt. Der Stufenbau der Weltgeschichte. Berl., 1904. 10 S. (*In:* Die Zukunft. Jg. 12, Nr. 18) *Eth. 42.*

Brine, Lindesay. Travels amongst American Indians, their ancient earthworks and temples; including a journey in Guatemala, Mexico and Yucatan, and a visit to the ruins of Patinamit, Utatlan, Palenque and Uxmal. Lond., 1894. xvi, 429 p. pl., map. *Eth. 43.*

Brückner, G. Amerikas wichtigste Charakteristik nach Land und Leuten. St. Louis, n. d. 200 S. illus. *Eth. 44.*

Bücher, Karl. Die Wirtschaft der Naturvölker; Vortrag. Dres., 1898. 71 S. *Eth. 45.*

Büttner, C. G. Das Hinterland von Walfischbai und Angra Pequena; eine Übersicht der Kulturarbeit deutscher Missionare und der seitherigen Entwicklung des deutschen Handels in Südwestafrika. Heidelb., 1884. 122 S. (Sammlung von Vorträgen. XII, 7–9) *Eth. 50.*

Burnes, Alexander. Reisen in Indien und nach Bukhara. Bd. 2. Stuttg., 1836. viii, 361 S. (Reisen u. Länderbeschreibungen. Lfg. 7) *Eth. 46.*

Burton, Richard Francis. Burton's Reisen nach Medina und Mekka und in das Somaliland nach Härrär in Ost-Afrika. Bearb., von Karl Andree. Lpz., 1861. xviii, 398 S. illus. (Forschungsreisen in Arabien und Ost-Afrika nach den Entdeckungen von Burton, &c. Bd. 1) *Eth. 47.*

Busch, M., *tr.* Die Krim; neun Jahre auf der taurischen Halbinsel. Aus dem Englischen. Lpz., 1855. 158 S. (Weber's illustrierte Reisebibliothek) *Eth. 199.*

Busch, Moritz. Geschichte der Mormonen nebst einer Darstellung ihres Glaubens und ihrer gegenwärtigen socialen und politischen Verhältnisse. Lpz., 1870. viii, 444 S. *Eth. 49.*

——— Wunderliche Heilige; religiöse und politische Geheimbünde und Secten. Lpz., 1879. 358 S. *Eth. 48.*

Canada. *Dept. des Affaires des Sauvages.* Rapport annuel pour l'année expirée le 31 décembre 1883. Ottawa, 1884. lxix, 214, 194 p. *Eth. 51.*

Carey, H.C., & Lea, J. The geography, history, and statistics, of America, and the West Indies. Lond., n.d. iv, 477 p. pl., map. *Eth. 52.*

Carus, C. G. England und Schottland im Jahre 1844. 2 Bde. in 1. Berl., 1845. xii, 395; viii, 390 S. *Eth. 53.*

Castellan, A. L. Lettres sur la Morée, l'Hellespont et Constantinople. 2. éd. Par., 1820. 3 v. xvi, 288; 298; 313 p. illus. *Eth. 54.*

Catlin, G. Die Indianer Nord-Amerikas und die während eines achtjährigen Aufenthalts unter

den wildesten ihrer Stämme erlebten Abenteuer und Schicksale. Nach der 5. englischen Ausg. deutsch hrsg. von H. Berghaus. Brüs., 1848. x, 382 S. illus. *Eth. 55.*

Charlier, Victor. Die Inseln Madagaskar, Bourbon und Mauritius. Deutsch von C. A. Mebold. Stuttg., 1840. 67 S. illus. (Welt-Gemälde-Galerie, oder Geschichte und Beschreibung aller Länder und Völker, ihrer Religionen, &c. Suppl. Bd.) *Eth. 407.*

Clot-Bey, A.-B. Aperçu général sur l'Egypte. Brux., 1840. 2 v. 356; 443 p. port., map. *Eth. 56.*

Cole, Alfred. W. Das Kap und die Kaffern oder Mittheilungen über meinen fünfjährigen Aufenthalt in Süd-Afrika. Aus dem Englischen übers. von J. K. Hasskarl. Lpz., 1852. xv, 280 S. illus. *Eth. 57.*

Colquhoun, Archibald. Quer durch Chryse; Forschungreise durch die südchinesischen Grenzländer und Birma von Canton nach Mandalay. Aus dem Englischen von H. v. Wobeser. Lpz., 1884. 2 Bde. xxiv, 412; xiii, 406 S. illus. *Eth. 61.*

Cooper, James Fenimore. Die Nordamerikaner, geschildert von einem reisenden Hagestolzen. Aus dem Englischen übers. Frankf. a. M., 1838. 3 Bde. in 1. 280; 282; 324 S. *Eth. 62.*

Cooper, T. T. Reise zur Auffindung eines Überlandweges von China nach Indien. Aus dem Englischen. 2. Aufl. Jena, 1882. xiv, 507 S. illus. (Bibliothek geographischer Reisen u. Entdeckungen. Bd. 13) *Eth. 63.*

Courthion, Louis. Le peuple du Valais. Par., 1903. 242 p. *Eth. 64.*

Csaplovics, Johann von. Ungern's Vorzeit und Gegenwart verglichen mit jener des Auslandes. Wien, 1830. 160 S. *Eth. 65.*

Custine, Astolphe *Marquis* **de.** Russland im Jahre 1839. Aus dem Französischen des Marquis von Custine, von A. Diezmann. 2. Aufl. Lpz., 1844. 3 Bde. 302; 464; 430 S. *Eth. 66.*

Czoernig, Karl *Frhr.* **von.** Ethnographie der Österreichischen Monarchie. Hrsg. durch die Kaiserl. königl. Direction der administrativen Statistik. Wien, 1857. 3 Bde. xxii, 675; viii, 372; viii, 286, 104 S. *Eth. 68.*

——— Die Vertheilung der Völkerstämme und deren Gruppen in der Österreichischen Monarchie (Sprachgränzen und Sprachinseln) sammt einer statistisch-ethnographischen Übersicht. Wien, 1856. 60 S. map. *Eth. 67.*

Daireaux, Emile. Buenos-Ayres, la Pampa et la Patagonie; études races-moeurs et paysages -industrie-finances et politique. Par., 1877. xi, 391 p. *Eth. 69.*

Dareste, R. Sur Hermenegild Jiretchek's Svod zakonuv slovanskych (Codex legum slavonicarum, pub. 1 vol. in-8°, Prague, 1880. [Par.] 1886. 54 p. (*Extr.:* Journal des savants. Juil., oct., nov. 1885; fév. 1886) *Eth. 70.*

Daumas, E. Le Kabylie. Par., 1857. 64 p. *Eth. 71.*

Dede, J. Der Handel des Russischen Reichs. Mitau, 1844. v, 330 S. *Eth. 72.*

Dehérain, Henri. Le Soudan égyptien sous Mehemet Ali. Par., 1898. xii, 384 p. map. *Eth. 73.*

Deschamps, Michel-Hyacinthe. Études des races humaines; méthode naturelle d'ethnologie. Par., 1857–59. xvii, 267 p. *Eth. 75.*

Desportes, Boscheron. Aperçu historique et analytique du droit hindou. n.p., n.d. 36 p. *Eth. 76.*

Desvergers, Noël. Abyssinien. Deutsch von C. A. Mebold. Stuttg., 1840. 56 S. illus. (Welt-Gemälde-Galerie, oder Geschichte und Beschreibung aller Länder und Völker, ihrer Religionen, &c. Suppl. Bd.) *Eth. 407.*

Dettmann, Eduard. Brasiliens Aufschwung in deutscher Beleuchtung. Berl., 1908. xi, 346 S. illus. *Eth. 77.*

Deyns, Ferdinand. Brasilien. Deutsch von C. A. Mebold. Stuttg., 1838. 406 S. illus. (Welt-Gemälde-Galerie, oder Geschichte und Beschreibung aller Länder und Völker, ihrer Religionen, &c. Amerika. Bd. 1) *Eth. 407.*

Dictionnaire universel, historique et critique des moeurs, loix, usages & coutumes civiles, militaires & politique, &c. Par une Société de Gens de Lettres. Par., 1772. 4 v. *Eth. 78.*

Diefenbach, Lorenz. Völkerkunde Ost-europas, insbesondere der Hämoshalbinsel und der unteren Donaugebiete. Darms., 1880. 2 Bde. in 3. xxii, 318; xix, 414 S. *Eth. 79.*

——— Die Volksstämme der europäischen Türkei. Frankf. a. M., 1877. 119 S. *Eth. 80.*

Dixon, Hepworth. La Suisse contemporaine. Tr. de l'anglais par E. Barbier. Par., 1872. vi, 286 p. *Eth. 81.*

Dodge, Richard Irving. Die heutigen Indianer des fernen Westens. Deutsche Bearb. von K. Müller-Mylius. Wien, 1884. viii, 330 S. illus. *Eth. 82.*

Doigneau, A. Notes d'archéologie préhistorique. Nos ancêtres primitifs. Par., 1905. 202 p. illus. *Ges. 73.*

Doolittle, Justus. Social life of the Chinese; with some account of their religious, governmental, educational, and business customs and opinions. Lond., 1866. 2 v. 459; 490 p. illus. *Eth. 84.*

Dourisboure, P. Les sauvages Ba-Hnars (Cochinchine orientale); souvenirs d'un missionaire. Par., 1873. 449 p. *Eth. 85.*

Drake, Samuel G. Biography and history of the Indians of North America, from its first discovery. 11. ed. Bost., 1851. 720 p. illus. *Eth. 86.*

Driesmans, Heinrich. Der Mensch der Urzeit; Kunde über Lebensweise, Sprache und Kultur

des vorgeschichtlichen Menschen in Europa und Asien. Stuttg., 1907. xv, 198 S. *Ges. 76.*

Dumont, P. J. Histoire de l'esclavage en Afrique (pendant trente-quatre ans) Rédigée sur ses propres déclarations par J. S. Quesné. 3. éd. Par., 1820. 159 p. *Eth. 301.*

Ebeling, Adolf. Bilder aus Kairo. Stuttg., 1878. 2 Bde. x, 228; 240 S. *Eth. 88.*

Eichthal, Gustave de. Etudes sur l'histoire primitive des races océaniennes et américaines. [Extr. éd.] n.p., n.d. 171 p. *Ges. 83.*

Ellrich, August. Die Ungarn wie sie sind; Charakter-Schilderung dieses Volkes in seinen Verhältnissen und Gesinnungen. Berl., 1831. 221 S. *Eth. 89.*

Embacher, Friedrich. Lexikon der Reisen und Entdeckungen. Lpz., 1882. vi, 393 S. *Eth. 90.*

Ernouf, Alfred Auguste, *baron.* Cachemire et Petit Thibet d'après la relation de M. F. Drew. Par., 1877. vi, 335 p. *Eth. 91.*

Eton, William. A survey of the Turkish Empire, in which are considered, I, its government, finances, military & naval forces..., 2, the state of the provinces..., 3, the causes of the decline of Turkey..., 4, the British commerce with Turkey... 2. ed. Lond., 1799. xxxii, 526 p. *Eth. 92.*

Eye, A. von. Die Deutschen in Brasilien. Prag, n.d. 16 S. (Sammlung gemeinnütziger Vorträge. No. 99) *Eth. 93.*

Eyma, Xavier. Les peaux rouges; scènes de la vie des Indiens. Par., 1860. 315 p. (Collections Michel Lévy) *Eth. 94.*

Bound With: The same author's Les femmes du nouveau-monde. Par., 1860. 331 p.

Falkenhorst, C. Schwarze Fürsten; Bilder aus der Geschichte des dunklen Weltteils. Lpz., 1891–92. 3 Bde. in 2. 312; 312 S. illus. *Eth. 96.*

Falkenstein, J. Afrikas Westküste vom Ogowe bis zum Damara-Land. Abtl. 1. Lpz., 1885. 241 S. illus. *Eth. 97.*

Famin, Cäsar. Columbien und Guyana. Deutsch von C. A. Mebold. Stuttg., 1838. 40 S. illus. (Welt-Gemälde-Galerie, oder Geschichte und Beschreibung aller Länder und Völker, ihrer Religionen, &c. Amerika. Bd. 1) *Eth. 407.*

——— Die Krimm. Caucasien. Chili. Die Vereinigten Provinzen des Rio de la Plata. Deutsch von C. A. Mebold. Stuttg., 1840. [264] S. illus. (Welt-Gemälde-Galerie, oder Geschichte und Beschreibung aller Länder und Völker, ihrer Religionen, &c. Suppl. Bd.) *Eth. 407.*

Fédération pour la Défense des Intérêts belges á Étranger. La vérité sur le Congo. No. 17: 15 fév. 1905. Brux., 1905. 36 p. port. *Eth. 391.*

Text also in English & German.

Ferguson, John. Ceylon in 1893; describing the progress of the island since 1803, its present agricultural and commercial enterprises, and its unequalled attractions to visitors. Lond., 1893. xv, 491 p. illus. *Eth. 99.*

Figuier, Louis. Les races humaines. 4. éd. Par., 1880. 612 p. illus. *Eth. 100.*

Fischer, G. A. Mehr Licht im dunklen Weltteil; Betrachtungen über die Kolonisation des tropischen Afrika unter besonderer Berücksichtigung des Sansibar-Gebiets. Hamb., 1885. 130 S. *Eth. 101.*

Bound with:—

Pechuel-Loesche, Edward. Die Bewirthschaftung tropischer Gebiete; Vortrag gehalten am 22. Sept. 1885 in der 58. Versammlung Deutscher Naturforscher und Ärzte zu Strassburg. Strassb., 1885. 31 S.

Rohlfs, Gerhard. Zur Klimatologie und Hygiene Ostafrikas. Lpz., 1885. 15 S.

Jühlke, F., & Peters, Carl. Allgemeine Auskunft für den Auswanderer in die deutsch-ostafrikanische Kolonie Usagara. Berl., 1885. 6 S.

Fuchs, Max. Die geographische Verbreitung des Kaffeebaumes; eine pflanzengeographische Studie. Lpz., 1886. 72 S.

Folticineano, M. Das Zarenreich der Gegenwart. 3. Aufl. Berl., 1889. viii, 374 S. *Eth. 102.*

Forster, Charles. Pologne. Par., 1840. 348 p. illus. *Eth. 103.*

Die Fortschritte auf dem Gebiete der Urgeschichte, 1871–1873. Cöln, 1874. 160 S. (*Sep. Ausg.:* Vierteljahres-Revue der Naturwissenschaften) *Eth. 98.*

Fraas, Oscar. Die alten Höhlenbewohner. Berl., 1872. 32 S. *Eth. 104.*

Franceschi, R. Volkswirthschaftliche Studien über Alexandrien und das untere Nil-Thal. Wien, 1873. 264 S. *Eth. 105.*

Frenzel, Carl. Deutschlands Kolonieen; kurze Beschreibung von Land und Leuten unserer aussereuropäischen Besitzungen. Hann., 1889. 102 S. illus. *Eth. 106.*

Friesach, Karl. Das westliche Nordamerika zwischen dem 42. und 55. Breitengrade. Wien, 1865. 25 S. (*Sep. Abdr.:* Mittheilungen d. k. k. geographischen Gesellschaft. Jg. 8, Hft. 2) *Eth. 107.*

Fritsch, Gustav. Drei Jahre in Süd-Afrika; Reiseskizzen nach Notizen des Tagebuchs zusammengestellt. Bresl., 1868. xvi, 416 S. illus. *Eth. 108.*

Frobenius, Herman. Die Heiden-Neger des ägyptischen Sudan. Berl., 1893. 483 S. *Eth. 109.*

Frobenius, Leo. Aus den Flegeljahren der Menschheit; Bilder des Lebens, Treibens und Denkens der Wilden. Hann., 1901. xi, 416 S. illus. *Eth. 111.*

——— Geographische Kulturkunde; eine Darstellung der Beziehungen zwischen der Erde und

der Kultur nach älteren und neueren Reiseberichten zur Belebung des geographischen Unterrichts. Lpz., 1904. xiv, 923 S. illus. *Eth. 110.*

Fröhlich, R. A. Historisch-ethnographisch-statistische Erläuterungen zur neuesten National- und Sprachenkarte des österreichischen Kaiserstaates, und der angränzenden Theile, mit genauer Angabe der einzelnen Sprachfamilien. Wien, 1849. 66 S. map. *Eth. 112.*

Fuchs, Max. Die geographische Verbreitung des Kaffeebaumes; eine pflanzengeographische Studie. Lpz., 1886. 72 S. *Eth. 101.*

Garner, R. L. Die Sprache der Affen (the speech of monkeys) Aus dem Englischen übers. von W. Marshall. Lpz., 1900. 196 S. *Eth. 113.*

Gaskell, George. Algeria as it is. Lond., 1875. xxviii, 327 p. *Eth. 114.*

Gaya, Louis de. Ceremonies nuptiales de toutes les nations. Par., 1681. 76 p. *Eth. 115.*

Bound with:
Muret, Jean. Ceremonies funebres de toutes les nations. Par., 1679. iv, 292 p.

Geistbeck, Michael. Bilder aus der Völkerkunde. Bresl., 1883. 160 S. *Eth. 116.*

Bibliographie: S. 159-160.

Genelin, Pl. Die Reunionen der Jesuiten in Paraguay. Wien, 1895. 38 S. *Eth. 117.*

Georgiadès, Démétrius. Smyrne et l'Asie Mineure au point de vue économique et commercial. Par., 1885. xx, 268 p. *Eth. 118.*

Gerbié, Frédéric. Le Canada et l'émigration française. 12. éd. Par., 1885. 448 p. illus. *Eth. 119.*

Gerland, Georg. Atlas der Völkerkunde. Gotha, 1892. 15 p., 15 map. (Berghaus' Physikalischer Atlas. Abtl. 7. [Suppl.]) *Eth. 120.*

Gladstone, Thomas. Bilder und Skizzen aus Kansas. 2. Aufl. Lpz., 1860. viii, 362 S. *Eth. 121.*

Gloss, Albert. Das Leben in den Vereinigten Staaten, zur Beurtheilung von Amerika's Gegenwart und Zukunft; Theilweise für Kapitalisten und Auswanderungslustige in Deutschland. Lpz., 1864. 2 Bde. xxviii, 633; xxvi, 688 S. *Eth. 122.*

Görling, Adolph. Die neue Welt; Skizzen von Land und Leuten der nordamerikanischen Freistaaten. Lpz., n.d. 614, vii S. illus. *Eth. 129.*

Görtz, Carl *Graf* **v.** Reise um die Welt in den Jahren 1844-1847. Stuttg., 1852-54. 3 Bde. x, 440; viii, 530; vi, 648 S. *Eth. 130.*

Goldbaum, Wilhelm. Entlegene Culturen; Skizzen und Bilder. Berl., 1877. viii, 345 S. *Eth. 123.*

Golowin, Iwan. Russland unter Alexander II. Lpz., 1870 (Vorw.) viii, 286 S. *Eth. 124.*

Gopčević, Spiridion. Makedonien und Alt-Serbien. Wien, 1889. vii, 512 S. illus. *Eth. 127.*

—— Montenegro und die Montenegriner. Lpz., 1877. x, 194 S. *Eth. 125.*

—— Serbien und die Serben. Lpz., 1891. 492 S. illus. *Eth. 126.*

Gořkii, Maksim. Russland; politische Betrachtungen. Wien, 1906. 83 S. *Eth. 128.*

Gretsch, N. Examen de l'ouvrage de M. le Marquis de Custine intitulé la Russie en 1839. Tr. du russe par A. Kouznetzoff. Brux., 1844. 160 p. *Eth. 131.*

Grund, Francis P. Die Americaner in ihren moralischen, politischen und gesellschaftlichen Verhältnissen. In's Deutsche übers. vom Verfasser. Stuttg., 1837. 444 S. *Eth. 132.*

Gützlaff, Karl. Leben des Kaisers Taokuang; Memoiren des Hofes zu Peking und Beiträge zu der Geschichte Chinas während der letzten fünfzig Jahre. Aus dem Englischen von J. Seybt. Lpz., 1852. 190 S. *Eth. 133.*

Guy, Camille. Les colonies françaises: Notice sur les établissements français de l'Inde. Par., 1900. 80 p. illus. (Exposition universelle de 1900. Publication de la Commission) *Eth. 58.*

Hall, Basil. See- und Land-Reisen. Nach dem Englischen bearb. von C. M. Winterling. Berl., 1836. 2 Tle. in 1 Bd. 153; 156 S. *Eth. 134.*

Halloy, J. J. d'Omalius d. Des races humaines ou éléments d'ethnographie. 5. éd. Brux., 1869. vi, 157 p. table. *Eth. 83.*

Hamilton, Obersten. Die Menschen und die Sitten in den Vereinigten Staaten von Nordamerika. Nach der 3. englischen Aufl. übers. von L. Hout. Mannh., 1834. 2 Bde. in 1. 190; 252 S. *Eth. 135.*

—— do. *Eth. 135A.*

—— do. *Eth. 135B.*

Hamm, Wilhelm. Südöstliche Steppen und Städte. Nach eigener Anschauung geschildert. Frankf. a. M., 1862. xv, 349 S. *Eth. 136.*

Hammer-Purgstall, Joseph, *Frhr.* **von,** *&c.* Die Osmanen, Constantinopel und der türkische Staat, nach v. Hammer, Muradja d'Ohsson, Neale, Pertusier, Forbin und andern. 2. Ausg. Lpz., 1828. 2 Tle. in 2. illus. (Miniaturgemälde aus der Länder- und Völkerkunde von den Sitten, &c. Lfg. 1-4) *Eth. 281.*

Hanka, Wenceslaw. Dobrowsky's Slavin; Bothschaft aus Böhmen an alle slawischen Völker, oder Beiträge zu ihrer Charakteristik, zur Kenntniss ihrer Mythologie, ihrer Geschichte und Alterthümer, ihrer Literatur und ihrer Sprachkunde nach allen Mundarten. 2 Aufl. Prag, 1834. 496 S. illus. *Eth. 137.*

Hariot, Thomas. Narrative of the first English plantation of Virginia. First printed at London in 1588, now reproduced after De Bry's illust-

rated ed. printed at Frankfort in 1590. Lond., 1893. 111 p. 23 pl. *Eth. 138.*

Harrison, James. Life among the pygmies of the Ituri forest, Congo free state. Lond., 1905. 24 p. illus., pl. *Eth. 139.*

Hartwig, Georg. Der hohe Norden im Natur- und Menschenleben. 2. Aufl. Wiesb., 1867. ix, 419 S. illus. *Eth. 140.*

Hassert, Kurt. Landeskunde und Wirtschaftsgeographie des Festlandes Australien. Lpz., 1907. 184 S. illus. (Sammlung Göschen) *Eth. 141.*

Haxthausen, August *Frhr.* **v.** Die ländliche Verfassung Russlands; ihre Entwickelungen und ihre Feststellung in der Gesetzgebung von 1861. Lpz., 1866. xvi 423 S. *Eth. 143.*

——— Studien über die innern Zustände, das Volksleben und insbesondere die ländlichen Einrichtungen Russlands. Tl. 2. Hann., 1847. vii, 584 S. illus. *Eth. 142.*

Haygarth, Henry William. Buschleben in Australien. Aus dem Englischen von M. B. Lindau. Dres., 1849. xvi, 284 S. *Eth. 145.*

——— Recollections of Bush life in Australia, during a residence of eight years in the interior. Lond., 1848. vi, 162 p. *Eth. 144.*

Heichen, Paul. Afrika Hand-Lexikon; ein Nachschlagebuch für jedermann. Lpz., 1885 (Vorw.) iv, 1344 S. *Eth. 146.*

Heine, Wilhelm. Japan und seine Bewohner; geschichtliche Rückblicke und ethnographische Schilderungen von Land und Leuten. Lpz., 1860. xx, 383 S. *Eth. 147.*

Helfert, Joseph Alexander, *Frhr.* **von.** Bosnisches. Wien, 1879. 322 S. *Eth. 148.*

Hellwald, Friedrich von. Centralasien; Landschaften und Völker in Kaschgar, Turkestan, Kaschmir und Tibet. Unter Berücksichtigung der jüngsten Ereignisse in Afghanistan und von Russlands Bestrebungen und Kulturberuf. 2. Aufl. Lpz., 1879. viii, 506 S. illus. *Eth. 150.*

——— Ethnographische Rösselsprünge; Kultur- und volksgeschichtliche Bilder und Skizzen. Lpz., 1891. 416 S. *Eth. 153.*

——— Hinterindische Länder und Völker; Reisen in den Flussgebieten des Irawaddy und Mekong; in Annam, Kambodscha und Siam. Lpz., 1876. viii, 358 S. illus. *Eth. 151.*

——— Leben und Sitten der Völker Afrikas und Asiens. Stuttg., n. d. vi, 660 S. illus. (*Sep. Abdr.:* Naturgeschichte des Menschen) *Eth. 154.*

——— Die Magiker Indiens. Lpz., 1890. 4 S. (Schriften d. Gesellschaft f. Experimental-Psychologie zu Berlin. Stück 3) *Eth. 18.*

——— Die menschliche Familie nach ihrer Entstehung und natürlichen Entwickelung. Lpz., 1889. 597 S. *Eth. 156.*

——— Naturgeschichte des Menschen. Stuttg., 1882 (Vorw.) 2 Bde. in 1. x, 500; vi, 660 S. illus. *Eth. 157.*

——— Die Welt der Slawen. 2. Aufl. Berl., 1890. 411 S. *Eth. 152.*

———,& **Beck, L. C.,** *hrsg.* Die heutige Türkei, Bilder und Schilderungen. Bd. 1: Osmanische Reich in Europa. Bd. 2: Osmanische Reich in Asien. 2. wohlele Ausg. Lpz., 1882. 2 Bde. viii, 478; viii, 496 S. illus. (Otto Spamer's Illustrirte Bibliothek der Länder- und Völkerkunde zur Erweiterung der Kenntniss der Fremde) *Eth. 149.*

Helms, Henrik. Finnland und die Finnländer; eine Skizze aus dem Land der tausend Seen. Lpz., 1869. 159 S. *Eth. 160.*

——— Grönland und die Grönländer; eine Skizze aus der Eiswelt. Lpz., 1867. viii, 185 S. *Eth. 158.*

——— Island und die Isländer; eine Skizze aus dem Lande der Wunder und Sagen. Lpz., 1869. 155 S. *Eth. 161.*

——— Lappland und die Lappländer; eine Skizze aus dem hohen Norden. Lpz., 1868. vii, 194 S. *Eth. 159.*

Henrique, Louis, *éd.* Les colonies françaises; notices illustrées. Pub. par ordre du sous-secrétaire d'Etat des Colonies. Par., 1889-90. 6 v. illus. (Exposition coloniale de 1889. Publication de la Commission) *Eth. 59.*

Contents:—
Tom. 1. Colonies et protectorats de l'Océan Indien.
Tom. 2. Colonies d'Amérique.
Tom. 3. Colonies et protectorats d'Indo-Chine.
Tom. 4. Colonies et protectorats de l'Océan Pacifique.
Tom. 5-6. Colonies d'Afrique.

——— do. Tom. 6. 1890. *Eth. 60.*

Herman, Otto. Ethnographische Elemente der Millenniums-Ausstellung Ungarns mit besonderer Berücksichtigung der Urbeschäftigungen; Vortrag. Wien, 1896. 11 S. *Eth. 162.*

Herrmann, J. B. Deutschland in der Südsee; Kaiser-Wilhemsland und Neubritannien. Lpz., 1885. 58 S. (Die deutschen Colonialgebiete. Nr. 2) *Eth. 163.*

Hervet, Emil. Ethnographie Polens; Bericht über die Arbeiten der Frau Severine Duchinska, gelesen in der Ethnographischen Gesellschaft zu Paris in der Sitzung vom 15 März 1869. Aus dem Französischen übers. mit einer Einleit., Nachtrag & Anmerkungen vers. von Leopold Pollák. Wien, 1871. 52 S. *Eth. 87.*

Herzen, Alexander. Russlands soziale Zustände. Neu hrsg. von H. Landsberg. Berl., 1854. xiv, 150 S. (Das Museum. Bd. 2) *Eth. 164.*

Heuglin, M. Th. v. Reise in das Gebiet des Weissen Nil und seiner westlichen Zuflüsse in den Jahren 1862-1864. Lpz., 1869. xii, 382 S. illus. *Eth. 165.*

Die heutigen Syrier: oder, Gesellige und politische Zustände der Eingeborenen in Damaskus, Aleppo und im Drusengebirg, geschildert nach den an Ort und Stelle in den Jahren 1841 bis 1843 gemachten Aufzeichnungen eines Reisenden. Aus dem Englischen übers. Stuttg., 1845. iv, 236 S. (Reisen und Länderbeschreibungen der älteren und neuesten Zeit. Lfg. 28) *Eth. 372.*

Hillebrandt, Alfred. Alt-Indien; kulturgeschichtliche Skizzen. Bresl., 1899. v, 195 S. *Eth. 166.*

Hinton, John Howard, *ed.* The history and topography of the United States. Lond., 1830–32. 2 v. xvii, 476; x, 580 p. pl., port., map. *Eth. 167.*

Hlawacek, Eduard. Karlsbad in geschichtlicher, medicinischer und topographischer Beziehung. 13. Aufl. Karlsbad, 1880. xvi, 466 S. map. *Eth. 168.*

Hlubek, F. X. Ein treues Bild des Herzogthumes Steiermark als Denkmal dankbarer Erinnerung an Weiland Se. kaiserliche Hoheit den durchlauchtigsten Erzherzog Johann. Gratz, 1860. xlviii, 478, vi S. illus. *Eth. 169.*

Hobirk, F. Wanderungen auf dem Gebiete der Länder- und Völkerkunde. Bd. 16: China und Japan. 2. Aufl. Detmold, n. d. 196 S. illus. *Eth. 170.*

Hoernes, Moriz. Die Urgeschichte des Menschen nach dem heutigen Stande der Wissenschaft. Wien, 1892. xvi, 672 S. illus. *Eth. 171.*

Holub, Emil. Sieben Jahre in Süd-Afrika; Erlebnisse, Forschungen und Jagden auf meinen Reisen von den Diamantenfeldern zum Zambesi (1872–79) Wien, 1881. 2 Bde. xvi, 528; x, 532 S. illus. *Eth. 172.*

——— Von der Capstadt ins Land der Maschukulumbe; Reisen im südlichen Afrika in den Jahren 1883–87. Wien, 1886–90. 2 Bde. xiv, 560; xiv, 564 S. illus. *Eth. 173.*

Huc, Évariste Régis. Das chinesische Reich. Deutsche Ausg. Lpz., 1856. 2 Tle. in 1. xx, 243; vi, 276 S. *Eth. 174.*

Humboldt, Alexander von. Reise in die Aequinoctial-Gegenden des neuen Continents. In deutscher Bearb. von H. Hauff. Stuttg., 1874. 4 Bde. in 2. *Eth. 175.*

Hunfalvy, Paul. Ethnographie von Ungarn. Übers. von I. H. Schwicker. Budapest, 1877. xvi, 446 S. *Eth. 176.*

Hutchinson, Thos. J. On the social and domestic traits of the African tribes; with a glance at their superstitions, cannibalism, etc. n. p., n. d. 14 p. *Eth. 177.*

India. *Census Commissioner.* Census of India, 1901. Vol. 1: India; ethnographic appendices, being the data upon which the caste chapter of the report is based, by H. H. Risley. Calcutta, 1903. iii, 251 p. *Eth. 312.*

Inglis, James. Our New Zealand cousins. Lond., 1887. xii, 311 p. *Eth. 178.*

Istrien; historische, geographische und statistische Darstellung der Istrischen Halbinsel nebst den Quarnerischen Inseln. Triest, 1863. viii, 311 S. *Eth. 179.*

James, F. L. The wild tribes of the Soudan; an account of travel and sport chiefly in the Basé country, being personal experiences and adventures during three winters spent in the Soudan. Lond., 1883. xix, 273 p. illus. *Eth. 180.*

Janer, D. Florencio. Condition sociale des Morisques d'Espagne. Tr. par J.-G. Magnabal. Par., n. d. 117 p. *Eth. 181.*

Bibliography: p. 115–117.

Jenks, Albert Ernest. The wild rice gatherers of the Upper lakes; a study in American primitive economics. n. p., n. d. 1015–1137 p. *Eth. 184.*

Bibliography: p. 1126–1133.

John, Georg, *hrsg.* Im Zeichen des Verkehrs; Verkehrsbilder aus Vergangenheit und Gegenwart. Lpz., n. d. 201 S. illus. *Eth. 185.*

Johnson, George. Canada; its history, productions and natural resources, under the dir. of S. A. Fisher. Ottawa, 1900. vi, 168 p. illus. (Paris international exhibition, 1900) *Eth. 186.*

Jouannin, Jh. Mie, & Gaver, Jules van. Turquie. Par., 1840. 462 p. illus. *Eth. 187.*

Journet, F. L'Australie; description du pays, colons et natifs, gouvernement, institutions, productions, travaux publics, mines. Par., 1885. viii, 376 p. *Eth. 188.*

Jühlke, F., & Peters, Carl. Allgemeine Auskunft für den Auswanderer in die deutsch-ostafrikanische Kolonie Usagara. Berl., 1885. 6 S. *Eth. 101.*

Jung, Karl Emil. Deutsche Kolonien mit besonderer Berücksichtigung der neuesten deutschen Erwerbungen in Westafrika und Australien. 2. Aufl. Lpz., 1885. xlviii, 302 S. *Eth. 189.*

——— Der Weltteil Australien. Prag, 1882–83. 3 Bde. in 1. 269; x, 300; 264 S. illus. *Eth. 190.*

Das Kaiserreich Japan, nach den besten vorhandenen Quellen, geschildert von einem Vereine Gelehrter. Karlsr., 1860. v, 355, 40 S. illus. *Eth. 182.*

Kanitz, F. Donau-Bulgarien und der Balkan; historisch-geographische-ethnographische Reisestudien aus den Jahren 1860–79. 2. Aufl. Lpz., 1882. 3 Bde. in 1. xv, 269; xiii, 304; xvii, 386 S. illus. *Eth. 191.*

Kayser, Friedrich. Aegypten einst und jetzt. 2. Aufl. Freib. i. B., 1889. xii, 301 S. illus. *Eth. 193.*

——— do. *Eth. 194.*

Keane, A. H. Ethnology. 2. ed. Camb., 1896. xxx, 442 p. illus. (Cambridge geographical ser.) *Eth. 192.*

Kersten, Ludwig. Die Indianerstämme des Gran Chaco bis zum Ausgange des 18. Jahrhunderts; ein Beitrag zur historischen Ethnographie Südamerikas. [Diss.] Leiden, 1904. 76 S. *Eth. 195.*

Klingbeil, Julius. Enthüllungen über die Dr. Bernhard Förster'sche Ansiedelung Neu-Germanien in Paraguay; ein Beitrag zur Geschichte unserer gegenwärtigen colonialen Bestrebungen. Lpz., 1889. viii, 216 S. *Eth. 196.*

Knighton, William. The private life of an eastern king. New ed. Lond., 1857. viii, 296 p. illus. *Eth. 197.*

Körner, Friedrich. Süd-Afrika; Natur- und Kulturbilder mit einer historischen Einleitung und einer ausführlichen Übersicht der neueren Reisen. Bresl., 1873. xii, 312 S. illus. *Eth. 203.*

Kohl, J. G. Die geographische Lage der Hauptstädte Europa's. Lpz., 1874. xiv, 466 S. *Eth. 204.*

——— Die Völker Europa's. Hamb., 1868. 325 S. illus. *Eth. 200.*

——— Vom Markt und aus der Zelle; populäre Vorträge und vermischte kleine Schriften. Hann., 1868. 2 Bde. in 1. 290; 322 S. *Eth. 201.*

Kohn, Albin, & Andree, Richard, *hrsg.* Sibirien und das Amurgebiet; Geschichte und Reisen, Landschaften und Völker zwischen Ural und Beringstrasse. 2. Aufl. Lpz., 1876. 2 Bde. in 1. vi, 350; 264 S. illus. *Eth. 202.*

Komitee zur Errichtung eines Dr. Karl Ritter von Scherzer-Denkmales. *Wien.* Dr. Karl Ritter von Scherzer; eine biographische Skizze. Wien, 1907. 32 S. *Eth. 331.*

Korczak-Branicki, Xavier. Les nationalités slaves; lettres au Révérend P. Gagarin. 2. éd. Par., 1879. 408 p. *Eth. 205.*

Koseritz, C. v. Bilder aus Brasilien. Lpz., 1885. xiii, 379 S. *Eth. 206.*

Kotze, Stefan von. Aus Papuas Kulturmorgen; Südsee-Erinnerungen. Berl., 1905. 227 S. *Eth. 207.*

——— Im europäischen Hinterhaus; Reiseskizzen aus dem Orient. Berl., 1908. 193 S. *Eth. 208.*

[Kravchinskiĭ, Sergieĭ Mikhaĭlovich] Der russische Bauer, von Stepniak [pseud.] Autorisierte Übers. von Viktor Adler. Stuttg., 1893. xvi, 212 S. *Eth. 366.*

Kreuth, Wilhelm. Aus den La Plata-Staaten; eine Reise nach Südamerika. Wien, 1891. 120 S. illus. *Eth. 210.*

——— Paraguay; das Land der Frauen; Vortrag. Wien, 1892. 44 S. (*Sep. Abdr.:* Geographischen Mitteilungen. Bd. 34, Hft. 9-10) *Eth. 209.*

Kriegk, G. L. Die Völkerstämme und ihre Zweige; nach den neuesten Ergebnissen der Ethnographie. 5. Aufl., bearb. von F. v. Hellwald. Basel, 1887. iv, 87 S. *Eth. 198.*

Kunstmann, Friedrich. Afrika vor den Entdeckungen der Portugiesen; Fest-Rede. Münch., 1853. 60 S. *Eth. 211.*

Kupka, P. F. Wiener „Papyri"; Skizzen aus Jung- und Altaegypten. Dres., 1894. x, 217 S. *Eth. 212.*

Laboulaye, E. Paris in Amerika. Übers. der 17. Aufl. des Originals. Berl., 1867. 2 Bde. in 1. 201; 240 S. *Eth. 213.*

La Croix, de. Relation universelle de l'Afrique, ancienne et moderne, où l'on voit ce qu'il y a de remarquable, tant dans la terre ferme que dans les iles, avec ce que le roy a fait de memorable contre les corsaires de barbarie, &c. Lyon, 1688. 4 v. illus. *Eth. 74.*

Lafitau, Joseph François. Moeurs des sauvages ameriquains comparées aux moeurs des premiers temps. Par., 1724. 4 v. *Eth. 214.*

Lamb, Robert. Saints and savages; the story of five years in the New Hebrides. Edinb., 1905. xiii, 313 p. illus. *Eth. 215.*

Lang, Karl. Die Haushaltung der Menschen unter allen Himmelsstrichen; eine Gallerie von Darstellungen der merkwürdigsten menschlichen Wohnplätze, Gebräuche, Arbeiten und Sitten, aus allen fünf Welttheilen. Prag, n. d. 5 Bde. *Eth. 216.*

Langegg, Ferd. Adalb. Junker von. El Dorado; Geschichte der Entdeckungsreisen nach dem Goldlande El Dorado im XVI. und XVII. Jahrhundert. Lpz., 1888. 2 Bde. in 1. xviii, 128; 132 S. *Eth. 217.*

Lanoye, Ferdinand. L'homme sauvage. Par., 1873. iv, 194 p. illus. (Bibliothèque des merveilles) *Eth. 218.*

Lasnet, Alexandre Bernard Étienne Antoine, &c. Une mission au Sénégal; ethnographie, botanique, zoologie, géologie. Par., 1900. 348 p. illus. (Exposition universelle de 1900. Publication de la Commission) *Eth. 219.*

Latham, R. G. Descriptive ethnology. Lond., 1859. 2 v. viii, 516; viii, 506 p. *Eth. 220.*

Le Bon, Gustave. Psychologie der Massen. Übers. nach der 12. Aufl. von R. Eisler. Lpz., 1908. xv, 153 S. (Philosophischsoziologische Bücherei. Bd. 2) *Eth. 221.*

Lengenfeldt, Theodor von. Russland im neunzehnten Jahrhundert. Berl., 1875. 415 S. *Eth. 223.*

——— Skizzen aus Russland. Berl., 1877. iv, 322 S. *Eth. 222.*

Lenz, Oskar. Skizzen aus Westafrika; Selbsterlebnisse. Berl., 1878. 346 S. map. *Eth. 225.*

——— Timbuktu; Reise durch Marokko, die Sahara und den Sudan ausgeführt im Auftrage der Afrikanischen Gesellschaft in Deutschland in den Jahren 1879 und 1880. Lpz., 1884. 2 Bde. xvi, 430; x, 408 S. illus., map. *Eth. 226.*

——— Wanderungen in Afrika; Studien und Erlebnisse. Wien, 1895. 278 S. *Eth. 224.*

Leo, Heinrich. Einiges über das Leben und die Lebensbedingungen in Island in der Zeit des Heidenthumes. n. p., n. d. 167 S. *Eth. 227.*

Letourneau, Ch. L'évolution du commerce dans les diverses races humaines. Par., 1897. xxiii, 581 p. (Bibliothèque anthropologique. Tom. 18) *Eth. 228.*

——— La psychologie ethnique. Par., 1901. viii, 556 p. (Bibliothèque des sciences contemporaines) *Eth. 229.*

Levchine, Alexis de. Description des hordes et des steppes des Kirghiz-Kazaks ou Kirghiz-Kaïssaks. Tr. du russe par F. de Pighy. Par., 1840. vi, 514, 11 (illus.) p. *Eth. 230.*

Lindheim, Wilhelm von. Russland im Jahre der Weltausstellung 1873; Beiträge zur Entwicklungsgeschichte des Czarenreiches. Wien, 1874. vii, 237 S. pl. *Eth. 231.*

Linton, E. Lynn. The Lake Country. Lond., 1864. xl, 351 p. illus. *Eth. 232.*

Lippert, Julius. Die Geschichte der Familie. Stuttg., 1884. vii, 260 S. *Eth. 233.*

——— Die Religionen der europäischen Culturvölker, der Litauer, Slaven, Germanen, Griechen und Römer, in ihrem geschichtlichen Ursprunge. Berl., 1881. xvi, 496 S. *Eth. 234.*

Löher, Franz von. Die Magyaren und andere Ungarn. Lpz., 1874. xvi, 451 S. *Eth. 235.*

Lucy-Fossarieu, P. de. Ethnographie de l'Amérique antarctique; Patagons, Araucaniens, Fuégiens. Par., 1884. 67 p. (Mémoires de la Société d'ethnographie. No. 4) *Eth. 236.*

[**Ludwig Salvator,** *archduke of Austria*] Die Karawanen-Strasse von Aegypten nach Syrien. Prag, 1879. x, 88 S. illus. *Eth. 326.*

Macedo, Joaquim Manoel de. Geographische Beschreibung Brasiliens. Übers. von M. P. A. Nogueira und W. T. v. Schiefler. Lpz., 1873. vi, 535 S. pl. *Eth. 237.*

Macintosh, William. Voyages en Europe, en Asie et en Afrique; contenant la description des moeurs coutumes, loix, productions, manufactures de ces contrées, & l'état actuel des possessions Angloises dans l'Inde, commencés en 1777, & finis en 1781. Suivis des voyages du Colonel Capper, dans les Indes, au travers de l'Egypte & du grand désert, par Suez & par Suez & par Bassora, en 1779. Tr. de l'Anglois, & accompagnés de notes sur l'original & de cartes géographiques. Lond., 1786. 2 v. xxiv, 487; viii, 415 p. *Eth. 238.*

McLennan, Donald. *ed.* The patriarchal theory; based on the papers of the late John Ferguson McLennan. Lond., 1885. xvi, 355 p. *Eth. 252.*

McLennan, John Ferguson. Studies in ancient history, comprising a reprint of primitive marriage; an inquiry into the origin of the form of capture in marriage ceremonies. Lond., 1876. xxx, 507 p. *Eth. 253.*

Malte-Brun, Conrad, *originally* **Malthe Conrad Bruun.** Tableau de la Pologne ancienne et moderne. Nouv. éd., entièrement refondue, augm. et ornée de cartes, par Léonard Chodźko. Par., 1830. 2 v. viii, 512; 536 p. *Eth. 239.*

Maltzan, Heinrich *Frhr.* **v.** Sittenbilder aus Tunis und Algerien. Lpz., 1869. 452 S. *Eth. 240.*

Mann, A. Dudley. Die nordamerikanischen Freistaaten. Übers. Brem., 1845. viii, 326 S. *Eth. 241.*

Mantegazza, Paul. Indien. Aus dem Italienischen von H. Meister. Jena, 1885. 1 Bd. in 2. viii, 368 S. *Eth. 242.*

Marmont, Auguste Frédéric Louis Visse de, *duc* **de Raguse.** Voyage de M. Le Maréchal Duc de Raguse, en Hongrie, en Transylvanie, dans la Russie méridionale, en Crimée et sur les bords de la Mer d'Azoff, à Constantinople et sur quelques parties de l'Asie mineure, en Syrie, en Palestine et en Egypte. Brux., 1837. 4 v. *Eth. 302.*

Marno, Ernst. Reise in der egyptischen Äquatorial-Provinz und in Kordofan in den Jahren 1874-1876. Wien, 1878. viii, 282, 160 S. illus. *Eth. 243.*

Martin, John. Histoire des naturels des Iles Tonga ou des Amis, situées dans l'Océan Pacifique, depuis leur découverte par le capitaine Cook. Tr. de l'anglois par A.-J.-B. Def. Par., 1817. 2 v. 398; 398 p. *Eth. 244.*

Martinez, Albert B. Recensement général de la population, de l'édification, du commerce et de l'industrie de la Ville de Buénos-Ayres. Effectué les 11 et 18 septembre 1904 sous l'administration de M. Albert Casares. Buénos-Ayres, 1906. clxv, 557 p. map. *Eth. 245.*

Martius, Carl Friedrich Phil. v. Beiträge zur Ethnographie und Sprachenkunde Amerika's zumal Brasiliens. Lpz., 1867. 2 Bde. ix, 801; xxi, 548 S. *Eth. 247.*

——— On the state of civil and natural rights among the aboriginal inhabitants of Brazil; an essay. n. p., n. d. 31 p. *Eth. 248.*

Mason, Otis Tufton. Woman's share in primitive culture. Lond., 1895. xiii, 295 p. illus. *Eth. 250.*

Mason, R. G. Mexikanische Bilder. Aus dem Englischen von M. B. Lindau. Dres., 1853. 2 Bde. in 1. viii, 239; iv, 205 S. (Jenseits des Oceans. 4-5) *Eth. 249.*

Maspéro, G. Life in ancient Egypt and Assyria. Tr. by A. P. Morton. Lond., 1892. xv, 376 p. illus. *Eth. 251.*

Meiners, C. Untersuchungen über die Verschiedenheiten der Menschennaturen (die verschiedenen Menschenarten) in Asien und den Südländern, in den Ostindischen und Südseeinseln, nebst einer historischen Vergleichung der vormahligen und gegenwärtigen Bewohner dieser Continente und Evlande. Tüb., 1811-15. 3 Bde. xxv, 479; 600; 344 S. *Eth. 254.*

Meinicke, Carl E. Die Inseln des Stillen Oceans, eine geographische Monographie. Tl. 2: Polynesien und Mikronesien. Lpz., 1876. vi, 487 S. *Eth. 255.*

Melville, Herman. Omoo; a narrative of adventures in the South Seas; being a sequel to the „Residence in the Marquesas islands". Lond., 1847. 2 v. (xiii, 321 p.) (Murray's home and colonial library) *Eth. 256.*

Meyer, A. B. Die Minahassa auf Celebes; eine Reiseerinnerung; Vortrag. Berl., 1876. 31 S. *Eth. 257.*

Michelis, Eduard. Die Völker der Südsee und die Geschichte der protestantischen und katholischen Missionen unter denselben. Münster, 1847. xviii, 539 S. *Eth. 258.*

Mökern, Philipp van. Ostindien, seine Geschichte, Cultur und seine Bewohner; Resultate eigener Forschungen und Beobachtungen an Ort und Stelle. Lpz., 1857. 2 Bde. xii, 395; 327 S. *Eth. 259.*

Molinari, G. de. Lettres sur les États-Unis et le Canada. Par., 1876. 365 p. *Eth. 260.*

Montenegro und die Montenegriner; ein Beitrag zur Kenntniss der europäischen Türkei und des serbischen Volkes. Stuttg., 1837. 114 S. (Reisen und Länderbeschreibungen der älteren und neuesten Zeit. Lfg. 11) *Eth. 261.*

Mooney, James. The Siouan tribes of the East Wash., 1894. 101 p. map. *Eth. 262.*

Morgan, Lewis H. Die Urgesellschaft; Untersuchungen über den Fortschritt der Menschheit aus der Wildheit durch die Barbarei zur Zivilisation. Aus dem Englischen übers. von W. Eichhoff. Stuttg., 1891. xvi, 480 S. *Eth. 263.*

Müller, Albr. Die ältesten Spuren des Menschen in Europa. 2. Aufl. Basel, 1876. 52 S. *Eth. 265.*

Müller, Friedrich. Allgemeine Ethnographie. 2. umgearb. & bedeutend verm. Aufl. Wien, 1879. xv, 621 S. [t.-p.-w.] *Eth. 264.*

Müller, Josef. Das sexuelle Leben der Naturvölker. 2. Aufl. Augsb., n. d. viii, 73 S. *Eth. 266.*

Muret, Jean. Ceremonies funebres de toutes les nations. Par., 1679. iv, 292 p. *Eth. 115.*

Nansen, Fridtjof. Eskimoleben. Aus dem Norwegischen übers. von M. Langfeldt. Lpz., 1903. viii, 304 S. illus. *Eth. 268.*

Naoroji, Dadabhai. The manners and customs of the Parsees; a paper read before the Liverpool Philomathic Society, 13th March, 1861. Lond., 1862. 24 p. *Eth. 269.*

Neelmeyer-Vukassowitsch, H. Oesterreich-Ungarn; nach eigenen Beobachtungen geschildert. Lpz., 1885. ix, 1099 S. *Eth. 270.*

Neumann, Carl Friedrich. Asiatische Studien. Tl. 1. Lpz., 1837. vii, 254 S. *Eth. 273.*

——— Geschichte der Uebersiedlung von vierzig tausend Armeniern, welche im Jahre 1828 aus der persischen Provinz Aderbaidschan nach Russland auswanderten. Nach dem russischen und armenischen Originale frei bearb. Lpz., 1834. 108 S. *Eth. 272.*

Neumann, W. A. Ueber das Volk der Drusen und den Emîr Fachreddîn; zwei Vorträge, 1877-78. Wien, [1878] 47 S. *Eth. 271.*

Nippold, Otfried. Ein Blick in das europafreie Japan. Frauenfeld, 1905. viii, 56 S. *Eth. 274.*

Noire, Ludwig. Das Werkzeug und seine Bedeutung für die Entwickelungsgeschichte der Menschheit. Mainz, 1880. xx, 397 S. *Eth. 275.*

Nolte, Vincent. Fünfzig Jahre in beiden Hemisphären; Reminiscenzen aus dem Leben eines ehemaligen Kaufmannes. 2. Aufl. Hamb., 1854. 2 Tle. xvii, 323; xiv, 360 S. *Eth. 276.*

Normann, Hans. Ungarn; das Reich, Land, und Volk wie es ist. Nebst freimüthiger Beleuchtung der ungarischen Reichstagsverhandlungen in den Jahren 1830, 1832 und 1833. Lpz., 1833. 2 Bde. in 1. x, 210; 199 S. *Eth. 277.*

Oberländer, Richard. Australien; Geschichte der Entdeckung und Kolonisation; Bilder aus dem Leben der Ansiedler in Busch und Stadt. Ursprünglich hrsg. von F. Christmann. 2. Aufl. Lpz., 1880. x, 508 S. illus. *Eth. 279.*

——— Deutsch-Afrika; Land und Leute, Handel und Wandel in unseren Kolonien. Lpz., 1885. 176 S. *Eth. 278.*

Oppert, Ernst. Ein verschlossenes Land; Reisen nach Corea. Nebst Darstellung der Geographie, Geschichte, Producte und Handelsverhältnisse des Landes, der Sprache und Sitten seiner Bewohner. Lpz., 1880. xx, 313 S. illus. *Eth. 280.*

Osman, *bey, originally* **Frederick Millingen.** Les femmes en Truquie. 2. éd. Par., 1878. 361 p. *Eth. 6.*

Otto, Franz. Wunderglaube und Wirklichkeit; in Rücksicht auf seltsame Erscheinungen der Tierwelt sowie unerklärte Vorgänge im Menschenleben. Fabelhafte Gestalten des Wahns in Volksglauben, Sage und Dichtung. Lpz., 1885. xii, 378 S. illus. *Eth. 282.*

Paulitschke, Philipp. Beiträge zur Ethnographie und Anthropologie der Somâl, Galla und Hararî. 2. Ausg. Lpz., 1888. viii, 105 (text), 40 (illus.) S. (Dr. D. Kammel von Hardeggers Expedition in Ost-Afrika) *Eth. 285.*

——— Ethnographie Nordost-Afrikas. 1: Die materielle Cultur der Danâkil, Galla und Somâl. 2: Die geistige Cultur der Danâkil, Galla und Somâl. Berl., 1893-96. 2 Bde. xvi, 338 (text), 25 (illus.); xvii, 312 S. *Eth. 284.*

——— Die geographische Erforschung des afrikanischen Continents von den ältesten Zeiten bis auf unsere Tage; ein Beitrag zur Geschichte der Erdkunde. Wien, 1879. 174 S. *Eth. 287.*

——— Die Sudânländer nach dem gegenwärtigen Stande der Kenntnis. Freib. i. B., 1885. xii, 311 S. illus. *Eth. 286.*

Bibliographie: S. 280-311.

——— Ueber die ethnische Gliederung der westlichen Somâl- und der nordöstlichen Galla-Stämme. Wien, 1885. 18 S. (*Sep. Abdr.:* Mittheilungen d. Anthropologischen Gesellschaft in Wien. Bd. 19) *Eth. 288.*

Pauthier, Guillaume. China. Deutsch von C. A. Mebold. Stuttg., 1839. xii, 530 S. illus. (Welt-Gemälde-Galerie, oder Geschichte und Beschreibung aller Länder und Völker, ihrer Religionen, &c. Asien. Bd. 1) *Eth. 407.*

Pechuel-Loesche, Eduard. Die Bewirthschaftung tropischer Gebiete; Vortrag gehalten am 22. Sept. 1885 in der 58. Versammlung Deutscher Naturforscher und Ärzte zu Strassburg. Strassb., 1885. 31 S. *Eth. 101.*

——— Kongoland; 1. Amtliche Berichte und Denkschriften über das belgische Kongo-Unternehmen, 2, Unterguinea und Kongostaat als Handels- und Wirtschaftsgebiet nebst einer Liste der Faktoreien bis zum Jahre 1887. Jena, 1887. xl, 521 S. *Eth. 290.*

Penka, Karl. Zur Paläoethnologie Mittel- und Südeuropas. Wien, 1897. 52 S. (*Sep. Abdr.:* Mittheilungen d. Anthropologischen Gesellschaft in Wien. Bd. 27) *Eth. 291.*

Perth, Maximilian. Grundzüge der Ethnographie. Lpz., 1859. viii, 437 S. *Eth. 292.*

Peschel, Oscar. Abhandlungen zur Erd- und Völkerkunde. Hrsg. von J. Löwenberg. Lpz., 1877-79. 3 Bde. x, 530; 546; 455 S. *Eth. 293.*

——— Neue Probleme der vergleichenden Erdkunde als Versuch einer Morphologie der Erdoberfläche. Lpz., 1878. 215 S. pl. *Eth. 294.*

——— Völkerkunde. 2. Aufl. Lpz., 1875. xv, 570 S. *Eth. 295.*

Pitzer, Martin. Verzeichniss der Gegenstände und Arbeiten eines Indianer-Stammes im nördlichsten Amerika nebst einer Charakteristik desselben. Münch., 1854. 36 S. *Eth. 296.*

Poestion, J. C. Island; das Land und seine Bewohner nach den neuesten Quellen. Wien, 1885. viii, 461 S. map. *Eth. 297.*

Pohl, H. Kritische Rundschau über ältere deutsche Ansiedlungen in den Tropen zur Feststellung der Bedeutung von Togo, Kamerun und Deutsch-Ostafrika für die deutsche Auswanderung. [Diss.] Bonn, 1905. xv, 136 S. *Eth. 298.*

Bibliographie: S. ix-xiii.

Pouqueville, François Charles Hugues Laurent. Grèce. Par., 1835. 448 p. illus. (L'univers; histoire et description de tous les peuples) *Eth. 299.*

Purgstall, Wenceslaus Carolus, *count, respondent.* Germania Austriaca, seu topographia omnium Germaniae provinciarum, augustissimae domui Austriacae haereditario jure subjectarum. ..., Praeside R. P. Ignatio Reiffenstuell... Vienna, 1701. xi, 116, 80 p. *Eth. 300.*

Raumer, Friedrich von. England im Jahre 1835. Lpz., 1836. 2 Tle. xiv, 599; x, 546 S. *Eth. 304.*

——— Die Vereinigten Staaten von Nordamerika. Lpz., 1845. 2 Bde. xxiv., 552; xii, 540 S. *Eth. 303.*

Reclus, Elie. Le primitif d'Australie ou les non-non et oui-oui; étude d'ethnologie comparée. Par., n. d. 392 p. *Eth. 305.*

Reden, *Frhr.* **Friedr. Wilh. von.** Russland's Kraft-Elemente und Einfluss-Mittel; eine geschichtlichstatistische Skizze. Frankf. a. M., 1854. viii, 383 S. (Ost-Europa, Abtl. 1) *Eth. 306.*

——— Die Türkei und Griechenland in ihrer Entwicklungs-Fähigkeit; eine geschichtlich-statistische Skizze. Frankf. a. M., 1856. viii, 389 S. *Eth. 307.*

Reid, Mayne. Odd people; being a popular description of singular races of man. Lond., 1860. 476 p. illus. *Eth. 308.*

Reiffenstuell, Ignatius, *praeses.* Germania Austriaca, seu topographia omnium Germaniae provinciarum, augustissimae domui Austriacae haereditario jure subjectarum. Leopoldo magno augustissimo Romanorum imperatori, Germaniae, Hungariae, Bohemiae regi, &c. Archiduci Austriae, &c., humillime dedicata ab illustrissimo domino Wenceslao Carolo S. R. I. Comite de Purgstall..., dum in antiquissima, ac cleberrima Universitate Viennensi theses ex universa philosophia defenderet, & iteratò caesareo munere publicè donaretur. Praeside R. P. Ignatio Reiffenstuell... Vienna, 1701. xi, 116, 80 p. *Eth. 300.*

Renner, Heinrich. Durch Bosnien und die Herce-Govina kreuz und quer; Wanderungen. Berl., 1896. xiii, 481 S. illus. *Eth. 309.*

Ricaud, J. A. Etude commerciale—industrielle—économique—constitutionnelle, etc. de la Grande République Américaine; 17 années chez les Yankees. Par., 1889. viii, 311 p. *Eth. 310.*

Riehl, W. H. Wanderbuch als zweiter Teil zu „Land und Leute". 3. Aufl. Stuttg., 1892. viii, 434 S. (Die Naturgeschichte d. Volkes. Bd. 4) *Eth. 311.*

Robert, Cyprien. Die Slawen der Türkei, nämlich: Serbier, Montenegriner, Bosniaken, Albanesen und Bulgaren; oder Darstellung ihrer Hilfsquellen, ihrer Tendenzen und ihrer politischen Fortschritte. Aus dem Französischen. 2. Ausg. Stuttg., 1851. 2 Bde. in 1. 320; 356 S. *Eth. 313.*

Robinsohn, Jacob. Die Psychologie der Naturvölker; ethnographische Parallelen. Lpz., n. d. 176 S. *Eth. 314.*

Rodenberg, Julius. Die Insel der Heiligen; eine Pilgerfahrt durch Irlands Städte, Dörfer und Ruinen. 2. Ausg. Berl., 1864. 2 Bde. in 1. 325; 269 S. *Eth. 316.*

——— Verschollene Inseln; Sand- und Seebilder. Berl., 1861. 292 S. *Eth. 315.*

Rohlfs, Gerhard. Land und Volk in Afrika; Berichte aus den Jahren 1865-1870. Brem., 1870. 240 S. *Eth. 317.*

——— Zur Klimatologie und Hygiene Ostafrikas. Lpz., 1885. 15 S. *Eth. 101.*

Roon, Albrecht. Anfangsgründe der Erd-, Völker- und Staatenkunde; ein Leitfaden für Schüler von Gymnasien, Militair- und höheren Bürgerschulen. 8. Aufl. Berl., 1850. x, 90, 109 111 S. *Eth. 318.*

Roosevelt, Theodor, *president, U. S. A.* La conquête de l'Ouest; des Alléghanys au Mississipi 1769-1777. Tr. par A. Savine. Par., 1904. xviii, 345 p. (Bibliothèque internationale) *Eth. 319.*

——— La vie au rancho. Tr. d'A. Savine. Par., 1903. vii, 311 p. *Eth. 320.*

Roskoschny, Hermann. Afghanistan und seine Nachbarländer; der Schauplatz des letzten russisch-englischen Konflikts in Zentral-Asien. Nach den neuesten Quellen geschildert. Lpz., n. d. 2 Bde. (336 S.) illus. *Eth. 322.*

——— Europas Kolonien. 1: West-Afrika vom Senegal zum Kamerun. Das Kongogebiet und seine Nachbarländer. 2: Ost-Afrika und das Seeengebiet. Süd-Afrika bis zum Sambesi und Kap Frio. 3: Die Deutschen in der Südsee. Lpz., n. d. 5 Bde. in 3. illus. *Eth. 323.*

Ross, John. Die zweite Entdeckungs-Reise des Capitain John Ross nach den Gegenden des Nordopols, und sein Aufenthalt daselbst während der Jahre 1829-1833. Aus dem Englischen von G. W. Becker und J. Sporschil. Lpz., 1835. 2 Bde. in 1. xl, 400; 464 S. illus. *Eth. 321.*

Roux de Rochelle, Jean Baptiste Gaspard. Vereinigte Staaten von Nord-Amerika. Deutsch von C. A. Mebold. Stuttg., 1838. xx, 542 S. illus. (Welt-Gemälde-Galerie, oder Geschichte und Beschreibung aller Länder und Völker, ihrer Religionen, &c. Amerika. Bd. 2) *Eth. 407.*

Rozet, P. Algier. Deutsch von C. A. Mebold. Stuttg., 1840. 36 S. illus. (Welt-Gemälde-Galerie, oder Geschichte und Beschreibung aller Länder und Völker, ihrer Religionen, &c. Suppl. Bd.) *Eth. 407.*

Rudolphi, Eduard. Dreissig Jahre in Russland. Zür., 1845. 2 Bde. in 1. xlvi, 267; 301 S. *Eth. 324.*

Rühl, Karl. Californien; über dessen Bevölkerung und gesellschaftliche Zustände, politische, religiöse und Schul-Verhältnisse, Handel, Industrie, Minen, Ackerbau u. s. w. Mit Berücksichtigung der Minen-Regionen der benachbarten Staaten und Territorien. N. Y., 1867. viii, 283 S. *Eth. 325.*

Russel, William. Aus dem Feldlager in der Krim; Briefe des Timescorrespondenten William Russell. Deutsch bearb. von J. Seybt. Neue Ausg. Lpz., 1865. xii, 334 S. *Eth. 412.*

St. John, *Sir* **Spencer Buckingham.** Wild tribes of the north-west coast of Borneo. [Extr. ed.] [Lond.] 1862. 12 p. *Eth. 353.*

Saint Paul, Minneapolis & Manitoba Railway Company. Facta über das nordwestliche Minnesota, Red River Thal und nordöstliche Dakota; zuverlässige und nützliche Auskunft für Einwanderer. Zusammengestellt aus officiellen Quellen. St. Paul, 1885. 32 S. *Eth. 95.*

Savvas, *pacha.* Le droit musulman expliqué; réponse à un article de M. Ignace Goldziher paru dans le Byzantinische Zeitschrift. II, 2, p. 317-325, 1893. Par., 1896. 161 p. *Eth. 327.*

Schäffer, Georg Anton, *Ritter* **von.** Brasilien als unabhängiges Reich in historischer, mercantilischer und politischer Beziehung. Altona, 1824. xvi, 464 S. *Eth. 328.*

Schaubach, Adolph. Salzburg, Obersteiermark, das Östreichische Gebirge und das Salzkammergut für Einheimische und Fremde. 2. Aufl. Jena, 1865. viii, 616 S. *Eth. 329.*

Scherzer, Karl von. Aus dem Natur- und Völkerleben im tropischen Amerika; Skizzenbuch. Lpz., 1864. 380 S. *Eth. 330.*

Schiff, Theodor. Aus halbvergessenem Lande; Culturbilder aus Dalmatien. 2. Aufl. Wien, 1875. 158 S. illus. *Eth. 332.*

Schlagintweit, Robert von. Die Prairien des amerikanischen Westens. Cöln, 1876. xii, 207 S. illus. *Eth. 333.*

Bibliographie: S. 205-207.

Schmedes, Carl *Ritter* **v.** Geographisch-statistische Übersicht Galiziens und der Bukowina, nach amtlichen Quellen bearb. 2. Aufl. Lemb., 1869. xv, 360 S. pl. *Eth. 334.*

Schmidt, Emil. Ceylon. Berl., 1897 (Vorw.) ix, 323 S. illus. *Eth. 335.*

Schmidt, Karl Wilhelm. Sansibar; ein ostafrikanisches Culturbild. Lpz., 1888. xii, 184 S. illus. *Eth. 337.*

Schmidt, Rochus. Deutschlands Kolonien; ihre Gestaltung, Entwickelung und Hilfsquellen. Bd. 1: Deutsch-Ostafrika. Berl., 1894 (Vorw.) xxi, 296 S. illus. *Eth. 336.*

Schneider, Wilhelm. Die Naturvölker; Missverständnisse, Missdeutungen und Misshandlungen. Paderborn, 1885-86. 2 Bde. in 1. xi, 310; x, 501 S. *Eth. 338.*

Schomburgk, Robert Hermann. Geographisch-statistische Beschreibung von Britisch Guiana; seine Hifsquellen und seine Ertragsfähigkeit, der gegenwärtige und zukünftige Zustand der Kolonie und deren Aussichten. Aus dem Englischen von O. A. Schomburgk. Magdeb., 1841. 154 S. *Eth. 340.*

Schoolcraft, Henry. The Indian in his wigwam, or characteristics of the red race of America; from original notes and manuscripts. N.Y., 1848. 416 p. *Eth. 339.*

Schurtz, Heinrich. Das afrikanische Gewerbe. Gekrönte Preisschrift. Lpz., 1900. 146 S. (Preisschriften v. d. Fürstlich Jablonowski'schen Gesellschaft. 35) *Eth. 341.*

——— Altersklassen und Männerbünde; eine Darstellung der Grundformen der Gesellschaft. Berl., 1902. ix, 458 S. *Eth. 342.*

——— Völkerkunde. Lpz., 1903. xiii, 178 S. (Die Erdkunde. Tl. 16) *Eth. 343.*

Schweiger-Lerchenfeld, Amand *Frhr.* **v.** Bosnien, das Land und seine Bewohner; geschichtlich, geographisch, ethnographisch und socialpolitisch geschildert. Wien, 1878. vi, 198 S. *Eth. 344.*

——— Unter dem Halbmonde; ein Bild des Ottomanischen Reiches und seiner Völker. Nach eigener Anschauung und Erfahrung Geschildert. Jena, 1876. viii, 210 S. *Eth. 345.*

Schweitzer, Ph. Island; Land und Leute, Geschichte, Litteratur und Sprache. Lpz., n. d. ix, 203 S. *Eth. 346.*

Schwicker, J. H. Die Deutschen in Ungarn und Siebenbürgen. Wien, 1881. iv, 509 S. (Die Völker Oesterreich-Ungarns. Bd. 3) *Eth. 348.*

——— Die Zigeuner in Ungarn und Siebenbürgen. Wien, 1883. 187 S. (Die Völker Österreich-Ungarns. Bd. 12) *Eth. 347.*

Shortt, J. An account of some rude tribes, the supposed aborigines of Southern India. n. p., 1864. 27 p. *Eth. 349.*

Sieroszewski, Venceslas. Yang-Hun-Tsy (le diable étranger); roman de moeurs chinoises. Tr. par B. Kozakiewicz. Par., 1904. vii, 347 p. (Bibliothèque internationale) *Eth. 350.*

Specht, Carl August. Afrikanische Sitten und Gebräuche; ein volksthümlicher Vortrag. Lpz., n. d. 48 S. *Eth. 352.*

Spix, Johann von. Brasilien in seiner Entwicklung seit der Entdeckung bis auf unsere Zeit; eine Rede. Münch., 1821. 44 S. *Eth. 354.*

———, & **Martius, Carl Friedr. Phil. von.** Reise in Brasilien auf Befehl Sr. Majestät Maximilian Joseph I. Königs von Baiern in den Jahren 1817 bis 1820 gemacht und beschrieben. Münch., 1823-28. 2 Bde. (x, 884 S.) *Eth. 355.*

Sprenger, Aloys. Babylonien, das reichste Land in der Vorzeit und das lohnendste Kolonisationsfeld für die Gegenwart; ein Vorschlag zur Kolonisation des Orients. Heidelb., 1886. 128 S. (Sammlung v. Vorträgen. 15) *Eth. 356.*

Springer, A. Durch Urwald und Prairie; Reise- und Jagdabenteuer in den Steppen und Einöden Nord-Amerikas. Nach den Schilderungen von B. B. Révoil. Lpz., 1878. 378 S. illus. *Eth. 357.*

Squier, E. G. Notes on Central America; particularly the states of Honduras and San Salvador; their geography, topography, climate, population, resources, productions, etc. N.Y., 1855. 393 p. illus. map. *Eth. 358.*

Bibliography: p. 389-393.

——— Die Staaten von Central-Amerika insbesondere Honduras, San Salvador und die Moskitoküste. Übers. von K. Andree. Lpz., 1856. xlviii, 275 S. (Hausbibliothek f. Länder- u. Völkerkunde. Bd. 9) *Eth. 359.*

Stanley, Henry M. Im dunkelsten Afrika; Aufsuchung, Rettung und Rückzug Emin Pascha's, Gouverneurs der Aequatorialprovinz. Aus dem Englischen von H. v. Wobeser. Lpz., 1890. 3 Bde. xii, 515; viii, 480; xxiii, 462 S. illus. *Eth. 360.*

Stansbury, Howard. Exploration and survey of the valley of the Great Salt Lake of Utah, including a reconnoissance of a new route through the Rocky Mountains. Wash., 1853. 495 p. illus. *Eth. 361.*

Starcke, C. N. La famille primitive; ses origines et son développement. Par., 1891. viii, 287 p. (Bibliothèque scientifique internationale. 71) *Eth. 362.*

Bibliographie: p. 271-281.

Stead, Alfred, *hrsg.* Unser Vaterland Japan; ein Quellenbuch geschrieben von Japanern. Lpz., 1904. xxvi, 736 S. *Eth. 183.*

Stein, Gerhard. Die Entdeckungsreisen in alter und neuer Zeit; eine Geschichte der geographischen Entdeckungen mit besonderer Berücksichtigung des 19. Jahrhunderts. Glogau, n. d. viii, 700 S. illus. *Eth. 363.*

Steinmetz, S. R. Rechtsverhältnisse von eingeborenen Völkern in Afrika und Ozeanien; Beantwortungen des Fragebogens der internationalen Vereinigung für vergleichende Rechtswissenschaft und Volkswirtschaftslehre zu Berlin. Berl., 1903. vii, 455 S. *Eth. 364.*

Steinthal, H. Der Ursprung der Sprache, im Zusammenhange mit den letzten Fragen alles Wissens; eine Darstellung, Kritik und Fortentwickelung der vorzüglichsten Ansichten. 2. Ausg. Berl., 1858. xii, 150 S. *Eth. 365.*

Steub, Ludwig. Zur Ethnologie der deutschen Alpen. Salzb., 1887. iv, 97 S. *Eth. 368.*

Storch, Heinrich. Historisch-statistisches Gemälde des Russischen Reichs am Ende des achtzehnten Jahrhunderts. Tl. 1, 3-7. Riga, 1797-1803. 6 Bde. *Eth. 369.*

Stow, George. The native races of South Africa; a history of the intrusion of the Hottentots and Bantu into the hunting grounds of the Bushmen, the aborigines of the country. Ed. by G. M. Theal. Lond., 1910. xvi, 618 p. illus. *Eth. 370.*

Strinnholm, A. M. Wikingszüge, Staatsverfassung und Sitten der alten Skandinavier. Aus dem Schwedischen von C. F. Frisch. Hamb., 1839-41. 2 Tle. xiv, 346; xx, 364 S. *Eth. 371.*

Tanner, John. A narrative of the captivity and adventures of John Tanner, during thirty years residence among the Indians in the interior of North America. Prepared for the press by E. James. N.Y., 1830. 426 p. port. *Eth. 373.*

Teleki, Dominik, *Széki gróf.* Reisen durch Ungarn und einige angränzende Länder. Aus dem Ungrischen übers. durch Ladislaus v. Németh. Pesth, 1805. 288 S. *Eth. 374.*

Thomas, Julian. Cannibals and convicts; notes of personal experiences in the Western Pacific. Lond., 1886. xvi, 407 p. port., map. *Eth. 375.*

Thomas, N. W. Natives of Australia. Lond., 1906. xii, 256 p. pl. (The native races of the British Empire) *Eth. 376.*

Thümmel, A. R. Die Natur und das Leben in den Vereinigten Staaten von Nordamerika, in ihrer Licht- und Schattenseite nach den Schilderungen von Augenzeugen und den Briefen ausgewanderter Landsleute dargestellt. Erl., 1848. viii, 521 S. *Eth. 377.*

Tourgueneff, N. La Russie et les Russes. Brux., 1847. 3 v. 403; 379; 355 p. *Eth. 378.*

Trollope, Anthony. North America. 5. ed. Lond., 1866. 2 v. in 1. viii, 374; 405 p. *Eth. 379.*

Tscheng, Ki Tong (陳季同) China und die Chinesen. Übers. von A. Schulze. Lpz., 1885. iv, 307 S. *Eth. 380.*

Uhl, Friedrich. Aus dem Banate; Landschaften mit Staffagen. Lpz., 1848. 233 S. *Eth. 381.*

Uhlemann, Max. Drei Tage in Memphis; ein Beitrag zur Kenntniss des Volks- und Familienlebens der alten Aegypter. Gött., 1856. v, 201 S. *Eth. 382.*

Ulrici, Albert. Die Völker am Ostseebecken bis zu Anfang des XII. Jahrhunderts; eine historisch-geographische Abhandlung. [Diss.] Halle a. S., 1875. 67 S. *Eth. 383.*

Unger, F., & Kotschy, Th. Die Insel Cypern; ihrer physischen und organischen Natur nach mit Rücksicht auf ihre frühere Geschildert. Wien, 1865. xii, 598 S. *Eth. 385.*

Bibliographie: S. 595-598.

Ungewitter, F. H. Die Türkei in der Gegenwart, Zukunft und Vergangenheit, oder ausführliche geographisch-, ethnographisch-, statistisch-historische Darstellung des Türkischen Reiches, nebst einer vollständigen und sorgfältig ausgeführten Topographie der europäischen und asiatischen Türkei. Erl., 1854. vi, 320 S. *Eth. 384.*

—— Der Welttheil Australien; neueste ausführliche Beschreibung desselben,... Nach den zuverlässigsten Quellen bearb. Mit einem Vorworte von G. H. v. Schubert. Erl., 1853. viii, 514 S. *Eth. 386.*

Uvarov, Aleksieĭ Sergieevich, *graf.* Étude sur les peuples primitifs de la Russie: Les Meriens. Tr. du Russe par F. Malaqué. St. Pet., 1875. iv, 308 p. 9 pl. *Eth. 283.*

Vanden-Berghe, Maximilien. L'homme avant l'histoire; notions générales de paléoethnologie. 2. éd. Par., 1886. 82 p. (Études anthropologiques) *Eth. 387.*

Varges, Alexander. Ein Ritt durch Indien. Klam, 1892. 216 S. *Eth. 388.*

Venedey, J. England. Lpz., 1845. 3 Tle. xvii, 580; viii, 626; viii, 670 S. *Eth. 390.*

—— Irland. Lpz., 1844. 2 Tle. xiii, 418; viii, 456 S. *Eth. 389.*

Vereker, H. P. Report on the Brazilian province of the Paraná. n.p., 1862. 6 p. *Eth. 399.*

Verne, Julius. Die grossen Seefahrer des 18. Jahrhunderts. Rechtmässige Ausg. Lpz., n.d. 2 Bde. 315; 327 S. (Julius Verne's Reiseromane. Bd. 35-36) *Eth. 393.*

—— Die Schule der Robinsons. Rechtmässige Ausg. Lpz., n.d. 248 S. (Julius Verne's Reiseromane. Bd. 2) *Eth. 392.*

Vidal-Lablache, Paul. Marco Polo; son temps et ses voyages. Par., 1880. 191 p. (Bibliothèque des écoles et des familles) *Eth. 394.*

Vincenti, C. v. Beduinenleben; Vortrag. Wien, 1876. 23 S. *Eth. 395.*

—— Die Ehe im Islam; Vortag. Wien, 1876. 24 S. (Vorlesungen des orientalischen Museums) *Eth. 396.*

Vulpius, Friedrich. Amerikanische Erfahrungen; Winke und Warungen für Auswanderungslustige. Belle-Vue, 1847. xi, 180 S. *Eth. 397.*

Waitz, Theodor. Die Indianer Nordamerica's; eine Studie. Lpz., 1865. x, 180 S. *Eth. 398.*

Wallace, Alfred R. On the trade of the Eastern Archipelago with New Guinea and its islands. n.p., 1862. 11 p. *Eth. 399.*

Wallace, Robert. Agriculture in South Africa. n.p., n.d. 37 p. *Eth. 400.*

Ward, Harriet. The cape and the Kaffirs; a diary of five years' residence in Kaffirland; with a chapter of advice to emigrants, based on the latest official returns, and the most recent information regarding the colony. 3. ed. Lond., 1851. 238 p. *Eth. 402.*

Warden, D. B. Description statistique, historique et politique des Etats-Unis de l'Amérique Septentrionale, depuis l'époque des premiers établissemens jusqu'à nos jours. Éd. tr. sur celle d'Angleterre. Par., 1820. 5v. illus., map. *Eth. 401.*

Wauters, Alphonse. Les délices de la Belgique, ou description historique, pittoresque et monumentale de ce royaume. Brux., 1844. iii, 412 p. pl. *Eth. 27.*

[Weber, Beda] Das Land Tirol; ein Handbuch für Reisende. Mit einem Anhange: Vorarlberg. Innsb., 1837-38. 2 Bde. 879; 632 S. *Eth. 406.*

Weech, J. Friedrich von. Brasiliens gegenwärtiger Zustand und Colonialsystem; besonders in Bezug auf Landbau und Handel. Zunächst für Auswanderer. Hamb., 1828. 240 S. *Eth. 403.*

Welt-Gemälde-Gallerie: oder, Geschichte und Beschreibung aller Länder und Völker, ihrer

Religionen, Sitten, Gebräuche u. s. w. Aus dem Französischen, Deutsch von C. A. Mebold. Stuttg., 1838-40. 4 Bde. *Eth. 407.*

Contents:—
Amerika Bd. 1. Brasilien, von Ferdinand Deyns. Columbien und Guyana, von Cäsar Famin.
Amerika Bd. 2. Vereinigte Staaten von Nord-Amerika, von Roux de Rochelle.
Asien Bd. 1. China, von G. Pauthier.
Suppl. Bd. Europa: Die Krimm, von C. Famin. Asien: Caucasien, von C. Famin. Afrika: Abyssinien, von N. Desvergers, Algier, von P. Rozet. Madagaskar, Bourbon und Mauritius, von Viktor Charlier. Amerika: Chili, Die Vereinigten Provinzen des Rio de la Plata, von C. Famin.

Welzhofer, Max Moritz. Die Republik Mexico; historische und sociale Betrachtungen über das Land und seine Gewohner. Mit Bezugnahme auf die französische Intervention und ihre Pläne. Lpz., 1862. xiv, 127 S. *Eth. 405.*

Werkowitsch, Constantin, *hrsg.* Das Land Vorarlberg vom geschichtlichen, topographisch-statistischen und landwirtschaftlichen Standpunkte dargestellt und als Denkschrift zur Feier des 25 jährigen Bestandes des vorarlbergischen Landwirtschafts-Vereines im Jahre 1887. Innsb., 1887. iv, 191 S. pl. *Eth. 404.*

Werner, A. The natives of British Central Africa. Lond., 1906. xii 303 p. pl. (The native races of the British empire) *Eth. 408.*

Widenmann, Eduard, & Hauff, Hermann, *hrsg.* Reisen und Länderbeschreibungen der älteren und neuesten Zeit; eine Sammlung der interessantesten Werke über Länder- und Staaten-Kunde, Geographie und Statistik. Lfg. 11: Montenegro und die Montenegriner. Stuttg., 1837. 114 S. *Eth. 261.*

——— do. Lfg. 28: Die heutigen Syrier oder gesellige nnd politische Zustände der Eingeborenen in Damaskus, Aleppo und im Drusengebirg, geschildert nach den an Ort und Stelle in den Jahren 1841 bis 1843 gemachten Aufzeichnungen eines Reisenden. Aus dem Englischen übers. Stuttg., 1845. iv, 236 S. *Eth. 372.*

Wied-Neuwied, Maximilian Alexander. Philipp, *prinz* **von.** Reise nach Brasilien in den Jahren 1815 bis 1817. Frankf. a. M., 1820-21. 2 Bde. v, 379; vi, 346 S. *Eth. 409.*

Wien. *Gemeinderat.* Wien, 1848-1888; Denkschrift zum 2. December 1888. Wien, 1888. 2 Bde. xv, 583; 553 S. *Eth. 410.*

Wilkes, Charles. Das westliche Amerika nebst Californien und Oregon. Uebers. von P. E. Gottheil. Bayreuth, 1850. x, 120 S. map. *Eth. 411.*

Wilson, *captain.* Report on the Indian tribes inhabiting the country in the vicinity of the 49 parallel of north latitude. [Extr. ed.] [Lond., 1865] 58 p. *Eth. 414.*

Wilson, C. T., & Felkin, R. W. Uganda and the Egyptian Soudan. Lond., 1882. 2 v. xi, 372; viii, 379 p. illus., port. *Eth. 416.*

Wilson, Heinrich. Nachrichten von den Pelew-Insel in der Westgegend des stillen Oceans. Aus den Tagebüchern und mündlichen Nachrichten des Capitains Heinrich Wilson, zusammengetragen von G. Keate, und aus dem Englischen übers. von D. G. Forster. Hamb., 1789. lviii, 493 S. port. *Eth. 415.*

Wilson, J. Leighton. West-Afrika; geographisch und historisch geschildert. Aus dem Englischen von M. B. Lindau. Neue Ausg. Lpz., 1865. xii, 317 S. *Eth. 412.*

Wilutzky, Paul. Vorgeschichte des Rechts; prähistorisches Recht. Bresl., 1903. 3 Bde. in 1. viii, 251; 191; 212 S. *Eth. 413.*

Wlislocki, Heinrich v. Zur Volkskunde der transsilvanischen Zigeuner. Hamb., 1887. 40 S. (Sammlung gemeinverständlicher wissenschaftlicher Vorträge. Hft. 12) *Eth. 417.*

Wollschläger, C. S. Handbuch der Ethnographie und der Verbreitung der Sprachen, nach den Ergebnissen der modernen Forschungen. 2. Ausg. Oberhausen, 1880. 168 S. *Eth. 419.*

——— Handbuch der vorhistorischen, historischen und biblischen Urgeschichte. Oberhausen, 1873. v, 245 S. *Eth. 418.*

Württemberg, Paul Wilhelm, *Herzog* **von.** Erste Reise nach dem nördlichen Amerika in den Jahren 1822 bis 1824. Stuttg., 1835. vi, 394 S. *Eth. 420.*

Zeehe, Schulrath Andreas, & Schmidt, Wilh. Österreichische Vaterlandskunde für die VIII. Gymnasialclasse. Laibach, 1901. vii, 261 S. *Eth. 421.*

Zimmermann, W. F. A., *pseud.* [*i.e.* **W. F. Volliner**] Astoria oder Reisen und Abenteuer der Astorexpeditionen. Lpz., n.d. 575 S. illus. *Eth. 422.*

Zimmermann, W. T. A. Österreichs Länder und Völker; Natur- und Sittengemälde des Kaiserstaates. Lpz., 1837. 668 S. *Eth. 423.*

Zirckel, Otto. Skizzen aus und über die Vereinigten Staaten; ein Beitrag zur Beurtheilung der Aussichten für die gebildete deutsche Mittelklasse in der Union für Auswanderer, Politiker und Kapitalisten. Berl., 1850. x, 181 S. *Eth. 424.*

Zittel, Karl A. Briefe aus der libyschen Wüste. Münch., 1875. viii, 160 S. *Eth. 425.*

Zöller, Hugo. Pampas und Anden; Sitten- und Kultur-Schilderungen aus dem spanischredenden Südamerika mit besonderer Berücksichtigung des Deutschtums. Berl., 1884. 409 S. *Eth. 426.*

Zweifel, J., & Moustier, M. Expédition C. A. Verminck; voyage aux sources du Niger. Marseille, 1880. 164 p. pl., port. *Eth. 427.*

X. REISEN

Acerbi, Joseph. Voyage au Cap-Nord, par la Suéde, la Finlande et la Laponie. Tr. par J. Lavallée. Par., 1804. 4 v. port. illus. *Reisen 1.*

Adalbert, *prince of Prussia.* Reise Seiner Königlichen Hoheit des Prinzen Adalbert von Preussen nach Brasilien. Nach dem Tagebuche Seiner Königlichen Hoheit mit höchster Genehmigung auszüglich bearb. & hrsg. von H. Kletke. Berl., 1857. 749 S. port. *Reisen 2.*

Adjâ îb al-Hind. Les merveilles de l'Inde; ouvrage arabe inédit du Xe siècle. Tr. pour la première fois d'après un ms. de la collection de M. Schefer..., avec introd., notes, index analytique et géographique par L. Marcel Devic. Par., 1878. xxxi, 220 p. *Reisen 3.*

Albert Victor, *duke of Clarence and Avondale,* & **George V,** *king of Great Britain.* The cruise of Her Majesty's ship "Bacchante", 1879-1882. Comp. from the private journals, letters, & notebooks of Prince Albert Victor & Prince George of Wales, with additions by John N. Dalton. Lond., 1886. 2 v. xxviii, 675; xii, 803 p. illus. *Reisen 28.*

Amicis Edmonde de. Marokko. Nach dem Italienischen frei bearb. von A. v. Schweiger-Lerchenfeld. Wien, 1883. 391 S. illus. *Reisen 5.*

Ampère, J. J. Promenade en Amérique; Etats-Unis—Cuba—Mexique. Nouv. éd. Par., 1856. 2 v. xi, 421; 425 p. *Reisen 6.*

Anburey, Thomas. Reisen im innern Amerika. Aus dem Englischen übers. von G. Forster. Wien, 1792. 2 Bde. 372; 381 S. *Reisen 22.*

Anderson, Charles J. Reisen in Südwest-Afrika bis zum See Ngami in den Jahren 1850 bis 1854. Aus dem Schwedischen von H. Lotze. Lpz., 1857 (Vorw.) 2 Bde. xvi, 288; x, 293 S. illus. *Reisen 7.*

Andersson, N. J. Eine Weltumsegelung mit der schwedischen Kriegsfregatte Eugenie (1851-1853) Deutsch von K. L. Kannegiesser. Lpz., 1869. viii, 384 S. *Reisen 8.*

Andree, Karl. Geographische Wanderungen. Dres., 1859. 2 Bde. viii, 358; 404 S. *Reisen 10.*

———, *hrsg.* Das Westland; Magazin zur Kunde amerikanischer Verhältnisse. Bd. 1-5. Brem., 1851-52. 5 Bde. in 1. (xii, 1238 S.) *Reisen 9.*

Andree, Richard. Abessinien, das Alpenland unter den Tropen und seine Grenzländer; Schilderungen von Land und Volk vornehmlich unter König Theodoros (1855-1868) Lpz., 1869. x, 300 S. illus. *Reisen 12.*

Anquetil du Perron, Abraham Hyacinthe. Reisen nach Ostindien, nebst einer Beschreibung der bürgerlichen und Religionsgebräuche der Parsen, als eine Einleitung zum Zend-Avesta dem Gesetzbuch der Parsen durch Zoroaster. In das Deutsche übers. von Johann Georg Purmann. Frankf. a. M., 1776. xvi, 752 S. map. *Reisen 242.*

Anrep-Elmpt, Reinhold, *Graf.* Australien; eine Reise durch den ganzen Welttheil. Lpz., 1886. 3 Bde. iv, 552; 505; 248 S. *Reisen 14.*

——— Die Sandwich-Inseln oder das Inselreich von Hawaii. Lpz., 1885. xxii, 367 S. *Reisen 13.*

Anson, George. Voyage autour du monde, fait dans les années MDCCXL, I, II, III, IV. Tiré des journaux & autres papiers de ce seigneur, & publié par Richard Walter. Tr. de l'Anglois, nouv. éd. Amst., 1751. xiv, 330 p. illus. *Reisen 15.*

Arfwedson, C. D. The United States and Canada, in 1832, 1833, and 1834. Lond., 1834. 2 v. vii, 433; vii, 418 p. illus. *Reisen 17.*

Arndt, Ernst Moritz. Reise durch Schweden im Jahr 1804. Berl., 1806. 2 Tle. in 1. viii, 303; 322 S. *Reisen 18.*

Arnim, C. O. L. von. Reise ins Russische Reich im Sommer 1846. Tl. 1-2. Berl., 1850. 2 Tle. in 1. xv, 215; 354 S. illus. (Flüchtige Bemerkungen eines Flüchtig-Reisenden, hrsg. von C. O. L. von Arnim. Tl. 5-6) *Reisen 19.*

Artaud de Montor, Alexis François. Italie. Sicile, par M. de La Salle. Par., 1835. 384, 99 p. illus. (L'univers; histoire et description de tous les peuples. Europe 2) *Reisen 20.*

Aubel, Hermann, & Aubel, Karl. Ein Polarsommer; Reise nach Lappland und Kanin. Lpz., 1874. x, 412 S. illus. *Reisen 21.*

Augustin, Ferdinand *Frhr.* **v.** Erinnerungen aus Marokko, gesammelt auf einer Reise im Jahre 1830. Wien, 1838. 117 S. illus. *Reisen 23.*

Auzias-Turenne, Raymond. Voyage au pays des mines d'or; le Klondike. Par., 1899. 319 p. illus. *Reisen 24.*

Avé-Lallemant, Robert. Reise durch Nord-Brasilien im Jahre 1859. Lpz., 1860. 2 Bde. xv, 446; vi, 369 S. *Reisen 26.*

——— Reise durch Süd-Brasilien im Jahre 1858. Lpz., 1859. 2 Bde. ix, 509; vii, 450 S. *Reisen 25.*

Avril, Adolphe de. L'Arabie contemporaine avec la description du pèlerinage de la Mecque et une nouvelle carte géographique de Kiepert. Par., 1868. 313 p. map. *Reisen 27.*

Bachmann, F. Süd-Afrika; Reisen, Erlebnisse und Beobachtungen während eines sechsjährigen

Aufenthaltes in der Kapkolonie, Natal und Pondoland. Berl., 1901. vii, 219 S. port. *Reisen 29.*

Baedeker, K. Italien; Handbuch für Reisende. Tl. 2: Mittel-Italien und Rom.—Tl. 3; Unter-Italien und Sizilien. 12. Aufl. Lpz., 1899. 2 Bde. lxxviii, 452; l, 427 S. *Reisen 31.*

—— Italien von den Alpen bis Neapel; kurzes Reisehandbuch. 4. Aufl. Lpz., 1899. xxxviii, 398 S. illus. *Reisen 30.*

—— Österreich (ohne Dalmatien, Ungarn und Bosnien); Handbuch für Reisende. 26. Aufl. Lpz., 1903. xviii, 370 S. *Reisen 32.*

Bahr, Hermann. Dalmatinische Reise. Berl., 1909. 162 S. illus. *Reisen 33.*

—— Russische Reise. Dres., 1891. 185 S. *Reisen 34.*

Baker, *Sir* **Samuel W.** Ismailïs; a narrative of the expedition to Central Africa for the suppression of the slave trade. Lond., 1874. 2 v. viii, 447; viii, 588 p. illus. *Reisen 36.*

—— Die Nilzuflüsse in Abyssinien; Forschungsreise vom Atbara zum Blauen Nil und Jagden in Wüsten und Wildnissen. Deutsche Ausg. von F. Steger. Brauns., 1868. 2 Bde. in 1. xiv, 269; xi, 253 S. Illus. *Reisen 35.*

Ballantyne, Robert Michael. Hudson's Bay; or every-day life in the wilds of North America, during six years' residence in the territories of the Hon. Hudson's Bay Company. 3. ed. Lond., 1857. x, 322 p. illus. *Reisen 37.*

Banse, Ewald. Tripolis. Weimar, 1912. 158 S. *Reisen 38.*

Baptista, Pedro João. Journey of the Pombeiros, across Africa from Angola to Tette on the Zambeze. Tr. by B. A. Beadle. Also, Lacerda's journey to Cazembe in 1798, tr. & annotated by R. F. Burton, and A résumé of the journey of Mm. Monteiro & Gamitto, by C. T. Becke. Lond., 1873. 271 p. map. *Reisen 488.*

Barker, Mary Anne. Ein Jahr aus dem Leben einer Hausfrau in Süd-Afrika. Aus dem Englischen von Auguste Scheibe. Autorisirte Übers. Wien, 1878. 334 S. illus. *Reisen 39.*

Barrington, George. Voyage à Botany-Bay, avec une description du pays, des moeurs, des cutumes et de la religion des natifs. Tr. de l'anglais, sur la 3. éd. Par., An 6 [1798] xvi, 192 p. *Reisen 40.*

Barrow, John. Reisen in China. Aus dem Englischen übers. Hamb., 1805. 2 Bde. vi, 274; 412 S. illus. *Reisen 42.*

—— Voyage à la Cochinchine, par les iles de Madère, de Ténériffe et du Cap Verd, lé Brésil et l'Ile de Java,... Tr. de l'anglais, avec des notes et additions par Malte-Brun. Par., 1807. 3 vols. xiv, 407; 371; 18 (pl.) p. *Reisen 44.*

—— Voyage dans la partie méridionale de l'Afrique; fait dans les années 1797 et 1798. Par., 1801. 2 v. xvi, 403; 326 p. *Reisen 41.*

—— Neue Reise in das Innere von Südafrika. Nebst Robert Semple's Beschreibung der Capstadt und Schilderung seiner Einwohner. Aus dem Englischen übers. von J. A. Bergk. Wien, 1805. 429 S.
(Bibliothek der neuesten und interessantesten Reisebeschreibungen. Bd. 22) *Reisen 43.*

Barry, Richard *Ritter* **v.** Zwei Fahrten in das nördliche Eismeer nach Spitzbergen und Novaja Zemlja unternommen von Sr. kön. Hoheit Prinz Heinrich von Bourbon, Graf von Bardi an Bord der österreichischen Jachten „Fleur de Lys I und II" in den Jahren 1891 und 1892. Pola, 1894. viii, 169, 66 S. illus. *Reisen 45.*

Barth, Heinrich. Reise durch das Innere der europäischen Türkei im Herbst 1862. Berl., 1864. iv, 232 S. illus. *Reisen 48.*

—— Reise in Central-Afrika in den Jahren 1849-1855. Berl., n. d. 558, xii S. *Reisen 46.*

—— Reisen und Entdeckungen in Nord- und Central-Afrika in den Jahren 1849 bis 1855. Gotha, 1857-58. 5 Bde. illus. *Reisen 47.*

Barthelemy, J. J. Reise durch Italien, nach den an den Grafen von Caylus geschriebenen Originalbriefen abgedruckt. Hrsg. von A. Serieys. Par., 1802. xx, 318, xxviii S. *Reisen 49.*

Bartram, Williams. Voyage dans les parties sud de l'Amérique septentrionale; Savoir: les Carolines septentrionale et méridionale, la Georgie, les Florides orientale et occidentale, le pays des Cherokés, le vaste territoire des Muscogulges ou de la confédération Creek, et le pays des Chactaws;... Imprimé à Philadelphie, en 1791, et à Londres, en 1792, et trad. de l'angl. par P.V. Benoist. Par., An 7 [1799] 2 v. 457; 436 p. illus. port. map. *Reisen 50.*

Bastian, Adolf. Die deutsche Expedition an der Loango-Küste. Nebst älteren Nachrichten über die zu erforschenden Länder. Jena, 1874-75. 2 Bde. in 1. xx, 374; xv, 353 S. *Reisen 53.*

—— Einiges aus Samoa und andern Inseln der Südsee. Mit ethnographischen Anmerkungen zur Colonialgeschichte. Berl., 1889. iv, 107 S. *Reisen 56.*

—— Indonesien oder die Inseln des Malayischen Archipel. Berl., 1884-94. 5 Lfgn. im 1 Bd. illus. *Reisen 55.*
1: Die Molukken. 2: Timor und umliegende Inseln. 3: Sumatra und Nachharschaft. 4: Borneo und Gelebes. 5; Schlussheft unter Bezugnahme auf Java.

—— Inselgruppen in Oceanien; Reiseergebnisse und Studien. Berl., 1883. xxiii, 282 S. illus. *Reisen 54.*

—— Die Völker des östlichen Asien; Studien und Reisen. Lpz., 1866-71. 6 Bde. *Reisen 52.*
Bd. 1: Die Geschichte der Indochinesen. Bd. 2: Reisen in Birma in den Jahren 1861-1862. Bd. 3: Reisen im Siam im Jahre 1863. Bd.

4: Reise durch Kambodja nach Cochin-china. Bd. 5: Reisen im Indischen Archipel, Singapore, Batavia, Manila und Japan. Bd. 6: Reisen in China von Peking zur mongolischen Grenze und Rückkehr nach Europa.

Batthyány, *count* **Vinzent.** Reise durch einen Theil Ungarns, Siebenbürgens, der Moldau und Buccovina, im Jahr 1805. Pest, 1811. 238 S. *Reisen 57.*

Baumann, Felix. Im dunkelsten Amerika; Sittenschilderungen aus den Vereinigten Staaten. Dres., 1902. 104 S. *Reisen 60.*

Baumann, Oscar Eine afrikanische Tropen-Insel. Fernando Póo und die Bube. Wien, 1888. ix, 150 S. illus. *Reisen 61.*

——— In Deutsch-Ostafrika während des Aufstandes; Reise der Dr. Hans Mayer'schen Expedition in Usambara. Wien, 1890. 3 Bde. (viii, 224 S.) *Reisen 59.*

——— Usambara und seine Nachbargebiete; allgemeine Darstellung des Nordöstlichen Deutsch-Ostafrika und seiner Bewohner auf Grund einer im Auftrage der Deutsch-ostafrikanischen Gesellschaft im Jahre 1890 ausgeführtien Reise. Berl., 1891. 2 Bde. (xi, 375 S.) illus. *Reisen 58.*

Bayard, Ferdinand M. Voyage dans l'intérieur des États-Unis, à Bath, Winchester, dans la vallée de Shenandoah,... pendant l'été de 1791. 2. éd. Par., An 6 [1798] xxv, 349 p. *Reisen 62.*

Bayer, Th. von. Über den Polarkreis. Lpz., 1889. x, 342 S. illus. *Reisen 63.*

Beauvoir, Ludovic *marquis* **de.** Australie; voyage autour du monde. Par., 1869. x, 364 p. illus. *Reisen 65.*

Bechtinger, J. Ein Jahr auf den Sandwich-Inseln. (Hawaiische Inseln) Wien, 1869. iii, 203 S. illus. *Reisen 64.*

——— Ost-Afrika; Erinnerungen und Miscellen aus dem abessinischen Feldzuge. Wien, 1870. x, 238 S. illus. *Reisen 66.*

Beck, Christian. Reise um die Welt; Fahrten und Abenteuer zu Land und zur See. 9. Aufl. Dres., 1892. x 317 S., port. *Reisen 67.*

Becker, Sophie. Vor hundert Jahren; Elise von der Reckes Reisen durch Deutschland, 1784-86, nach dem Tagebuche ihrer Begleiterin Sophie Becker. Hrsg. & eingeleitet von G. Karo & M. Geyer. Stuttg., [1881] 248 S. (Deutsche Hand- und Haus-Bibliothek. 61) *Reisen 695.*

Bégin, Emile. Voyage pittoresque en Espagne et en Portugal. Par., n. d. xii, 556 p. illus. *Reisen 68.*

Bell, C. Napier. Tangweera; life and adventures among gentile savages. Lond., 1899. xii, 318 p. illus. *Reisen 69.*

Bell, James Stanislaus. Tagebuch seines Aufenthaltes in Cirkassien während der Jahre 1837, 1838 und 1839. Pforzheim, 1841. xiv, 776 S. *Reisen 70.*

Bell d'Antermony, Jean. Voyages depuis St. Petersbourg en Russie, dans diverses contrées de l'Asie. Tr. de l'anglois par M. Par., 1766. 3 v. xii, 407; 362; 332 p. *Reisen 71.*

Beniowsky, Moriz August, *Graf* **von.** Des Grafen Beniowski Reisen durch Sibirien und Kamtschatka über Japan und China nach Europa. Wien, 1792. 2 Bde. xxxv, 292; 473 S. illus. (Magazin von merkwürdigen neuen Reisebeschreibungen. Bd. 5-6) *Reisen 77.*

Benjamin ben Jonah *of Tudela.* The itinerary of Benjamin of Tudela. Critical text, tr. & commentary by Marcus Nathan Adler. Lond., 1907. xvi, 94, 89 p. map. facs.

Title & text also in Hebrew. *Reisen 72.*

Benko, Jerolim *Frhr.* **v.** Reise S. M. Schiffes „Albatros" unter Commando des k. k. Fregatten-Kapitäns Arthur Müldner nach Süd-Amerika, dem Caplande und West-Afrika 1885-86. Pola, 1889. x, 463 S. *Reisen 75.*

——— Die Reise S. M. Schiffes „Frundsberg" im Rothen Meere und an den Küsten von Vorderindien und Ceylon in den Jahren 1885-86. Pola, 1888. vii, 233 S. *Reisen 74.*

——— Reise S. M. Schiffes „Zrinyi" über Malta, Tanger und Teneriffa nach Westindien in den Jahren 1885 und 1886. Pola, 1887. vii, 277 S. *Reisen 73.*

Bennet, James Henry. La Corse et le Sardaigne; étude de voyage et de climatologie. Par., 1876. viii, 234 p. map. *Reisen 76.*

Bergmann, Benjamin. Voyage chez les Kalmuks. Tr. de l'allemand par M. Moris. Chatillon-s.-S., 1825. xxviii, 361 p. illus. *Reisen. 78.*

Bergner, Rudolf. Monaco und seine Spielhölle. Graz, 1896. x, 201 S. illus. *Reisen 79.*

Bernard, Fernand. A travers Sumatra de Batavia à Atjeh. Par., 1904. 223 p. illus. *Reisen 81.*

Berncastle, Julius. A voyage to China; including a visit to the Bombay presidency; the Mahratta country; the cave temples of western India, Singapore, the Straits of Malacca and Sunda, and the Cape of Good hope. Lond., 1851. 2 v. xviii, 294; xii, 284 p. *Reisen 80.*

Bernhard, Karl, *duke of Saxe-Weimar-Eisenach.* Reise Sr. Hoheit der Herzogs Bernhard zu Sachsen-Weimar-Eisenach durch Nord-Amerika in den Jahren 1825 und 1826. Hrsg. von Heinrich Luden. Weimar, 1828. 2 Tle. in 1. xxxi, 317; iv, 328 S. illus. *Reisen 82.*

Bezaure, Gaston de. Auf dem „Blauen" Flusse; Reise in das westliche China. Deutsche Übers. von T. Schwarz. 2. Ausg. Lpz., 1885. iv, 132 S. illus. *Reisen 84.*

Bickmore, Albert S. Reisen im Ostindischen Archipel in den Jahren 1865 und 1866. Aus dem Englischen von J. E. A. Martin. Neue Ausg. Gera, 1874. xvi, 443 S. illus. *Reisen 85.*

Bille, Steen. Bericht über die Reise der Corvette Galathea um die Welt in den Jahren 1845, 46 und 47. Aus dem Dänischen übers. von W. v. Rosen. Kopenhagen, 1852. 2 Bde. x, 517; xiv, 464 S. *Reisen 86.*

Billings, Joseph. Reise nach Siberien, Kamtschatka und zur Untersuchung der Mündung des Kowima-Flusses,... auf Befehl der Kaiserin von Russland, Katharina der Zweyten, in den Jahren 1785 bis 1794. Hrsg. von M. Sauer. Aus dem Englischen übers. Berl., 1803. 334 S. *Reisen 88.*

——— Voyage fait par ordre de l'impératrice de Russie Catherine II, dans le nord de Russie asiatique, dans la Mer Glaciale, dans la Mer d'Anadyr, et sur les côtes de l'Amérique, depuis 1785 jusqu'en 1794. Rédigé par M. Sauer. Tr. de l'anglais par J. Castéra. Par., 1802. 2 v. xxiv, 385; 417 p. *Reisen 87.*

Bird, Isabella L. Leben einer Dame in den Felsengebirgen. Berl., 1882. 1 in 2. 312 S. illus. *Reisen 89.*

——— Unbetretene Reisepfade in Japan; eine Reise in das Innere des Landes und nach den heiligen Stätten von Nikko und Yezo. Aus dem Englischen. 2. Aufl. Jena, 1886. xii, 235 S. illus. (Bibliothek geographischer Reisen u. Entdeckungen. Bd. 15) *Reisen 90.*

Birkbeck, Morris. Über die Fortschritte der Ansiedlungen in Illinois. Jena, 1819. 167–208 S. (*In:* Palmer, John; Reise durch die Vereinigten Staaten und Nieder-Canada in den Jahren 1817 und 1818) *Reisen 640.*

Björnson, Björnstjerne. Kleine Erzählungen. Aus dem Norwegischen von H. Denhardt. Lpz., n. d. 88 S. (Universal Bibliothek. 1867) *Reisen 93.*

Blanc, Edouard. Les routes de l'Afrique septentrionale au Soudan. Par., 1890. 50 p. *Reisen 92.*

Blanqui, Jérôme Adolphe. Voyage en Bulgarie; Pendant l'année 1841. Par., 1845. x, 414 p. *Reisen 94.*

Blasius, J. H. Reise im Europäischen Russland in den Jahren 1840 und 1841. Brauns., 1844. 2 Bde. xi, 408; x, 364 S. illus. *Reisen 95.*

Bligh, William. Bericht von dem Aufruhre an Bord des Schiffes Bounty, und von seiner hierauf folgenden Reise von Tofoa, einer der freundschaftlichen Inseln, nach der holländischen Niederlassung auf der Insel Timor in Ostindien. Wien, 1792. 154 S. (Magazin v. merkwürdigen neuen Reisebeschreibungen. Bd. 9) *Reisen 913.*

——— Reise in das Südmeer, welche mit dem Schiffe Bounty unternommen worden ist, um Brotbäume nach den Westindischen Inseln zu verpflanzen. Aus dem Englischen. Wien, 1793. xxiii, 320 S. (Magazin v. merkwürdigen neuen Reisebeschreibungen. Bd. 17) *Reisen 96.*

Blumenbach, W. C. W. Neuestes Gemälde der österreichischen Monarchie, oder Beschreibung der Lage, des Klimas, der Naturprodukte, Landeskultur,... Wien, 1834. 3 Bde. 532; 480; vi, 512 S. illus. *Reisen 97.*

Bock, Carl. Unter den Kannibalen auf Borneo; eine Reise auf dieser Insel und auf Sumatra. Jena, 1882. xx, 407 S. illus. *Reisen 98.*

Bode, Wilhelm. Indivi; ein absonderlicher Reisebericht. Bremerhaven, 1892. 135 S. (Tages- u. Lebensfragen. Nr. 5–8) *Reisen 99.*

Bodenstedt, Friedrich. Tausend und ein Tag im Orient. 2. Aufl. Berl., 1853–54. 3 Bde. xii, 340; xi, 332; viii, 400 S. *Reisen 100.*

——— Vom Atlantischen zum Stillen Ocean. Lpz., 1882. xiii, 426 S. *Reisen 101.*

Böhling, Georg. Aus nordrussischen Dörfern; Erlebtes und Studiertes. Minden i.w., n.d. 99 S. *Reisen 102.*

Bonacossi, Alexandre. La Chine et les Chinois. Par., 1847. xvi, 376 p. port. *Reisen 103.*

Bonaparte, Roland Napoléon, *prince.* Le premier établissement des Néerlandais à Maurice. Par., 1890. 60 p. illus. *Reisen 104.*

Bordeaux, Albert. La Guyane inconnue; voyage à l'intérieur de la Guyane française. Par., 1906. iii, 287 p. *Reisen 105.*

Bouche, Pierre. La Côte des Esclaves et le Dahomey; sept ans en Afrique occidentale. Par., 1885. viii, 403 p. map. *Reisen 106.*

Bougainville, Louis Antoine de, *comte.* Voyage autour du monde, par la frégate du roi la Boudeuse, et la flute l'Etoile, en 1766, 1767, 1768 & 1769. Pt. 1–2, avec un suppl. Nouv. éd. augm. tr. de l'Anglois, par M. de Fréville. Par., 1772. 3 vols. 249; 300; xvi, 365 p. *Reisen 107.*

Bourget, Paul. Jenseits des Oceans. Übers. aus dem Französischen von L. Schmidt und O. Damman. Bresl., 1896. 2 Bde. 339; 319 S. *Reisen 108.*

Bourgoing, J. Fr. Tableau de l'Espagne moderne. 2. éd. Par., 1797. 3 v. viii, 383; 390; 363 p. illus. *Reisen 109.*

Boussingault, Adam. La guide universelle de tous les Pays-Bas ou les dix-sept provinces. 3. éd. Par., 1672. xlv, 379, xvii p. *Reisen 110.*

Bouteiller, J. De Saint-Louis à Sierra-Leon; huit ans de navigation dans les rivières du sud. Par., 1891. x, 332 p. map. *Reisen 111.*

Bowdich, T. Edward. Geschichte der Brittischen Gesandtschaft an den König von Ashantee auf der Goldküste im Jahr 1817. Jena, 1819. iv, 240 S. *Reisen 113.*

——— Mission der English-afrikanischen Compagnie von Cape Coast Castle nach Ashantee. Aus dem Englischen übers. Wien, 1825. 3 Bde. 268; 204; 214 S. (Bibliothek d. neuesten Entdeckungsreisen. Bd. 18, 19, 20) *Reisen 114.*

——— Mission der English-afrikanischen Compagnie von Cape Coast Castle nach Ashantee.

Aus dem Englischen übers. Wien, 1826. 2 Bde. 207; 260 S. *Reisen 112.*

Bowring, John. The kingdom and people of Siam; with a narrative of the mission to that country in 1855. Lond., 1857. 2 v. xi, 482; vii, 446 p. illus. *Reisen 115.*

Boyd, Hugh. Gesandtschaftsreise nach Ceylon. Mit historisch-statistischen Nachrichten von dieser Insel und dem Leben des Verfassers, hrsg. von Lawrence Dundas Campbell. Aus dem Englischen. Reise nach China und Bengalen von Charpentier-Cossigny. Aus dem Französischen. Berl., 1802. 435 S. illus. (Bibliothek der neuesten und interessantesten Reisebeschreibungen. Bd. 10) *Reisen 116.*

Brand, Wilh. F. Reise um die Welt. Lpz., n.d. 1 Bd. in 2. xiii, 280 S. *Reisen 117.*

Branda, Paul. Le Haut-Mékong ou le Laos ouvert. Nouv. éd. Par., 1889. 88 p. map. *Reisen 118.*

Brau de Saint-Pol Lias, Marie. Pérak et les Orangs-Sakèys; voyage dans l'intérieur de la Presqu'île Malaise. Par., 1883. v. 303 p. illus. *Reisen 739.*

Brauns, E. Praktische Belehrungen und Rathschläge für Reisende und Auswanderer nach Amerika. Brauns., 1829. 495 S. *Reisen 120.*

Braun-Wiesbaden, Karl. Reise-Eindrücke aus dem Südosten; Ungarn, Istrien, Dalmatien, Montenegro, Griechenland, Türkei. Stuttg., 1878. 2 Bde. in 1. ix, 211; viii, 246 S. *Reisen 119.*

Brehm, Alfred Edmund. Reiseskizzen aus Nord-Ost-Afrika oder den unter egyptischer Herrschaft stehenden Ländern Egypten, Nubien, Sennahr, Rosseeres und Kordofahn gesammelt auf seinen in den Jahren 1847 bis 1852 unternommenen Reisen. Jena, 1855. 3 Tle. xii, 376; iv, 272; viii, 358 S. *Reisen 121.*

——— Vom Nordpol zum Äquator; Populäre Vorträge. Stuttg., 1890. vii, 471 S. illus. *Reisen 122.*

Brenner, Ignatz von. Ausflug von Konstantinopel nach Brussa in Kleinasien im Jahre 1793. Wien, 1808. 102 S. *Reisen 123.*

Brenner, Joachim *Frhr.* **v.** Besuch bei den Kannibalen Sumatras; erste Durchquerung der unabhängigen Batak-Lande. Würzb., 1894. iv, 388 S. illus. *Reisen 124.*

Briefe aus den Vereinigten Staaten von Nord-Amerika, von ***. Lpz., 1853. 2 Bde. viii, 274; viii, 358 S. *Reisen 126.*

Brissot de Warville, Jacques Pierre. Neue Reise durch die Nordamerikanischen Freistaaten im Jahr 1788. Auszugsweise aus dem Französischen übers. Mit Anmerkungen von Johann Reinhold Forster. Berl., 1792. xii, 292 S. *Reisen 128.*

——— Neue Reise durch die Vereinigten Staaten von Nordamerika in dem Jahre 1788. n.p., n.d. 502 S. map. *Reisen 130.*

Bromme, Traugott. Hand- und Reisebuch für Auswanderer und Reisende nach Nord-, Mittel- und Süd-Amerika. 8. Aufl. von G. Struve. Bamberg, 1867. xii, 740 S. *Reisen 132.*

——— Reisen durch die Vereinigten Staaten und Ober-Canada. Balt., 1834-35. 3 Bde. xii, 334; x, 381; xvi, 466 S. *Reisen 131.*

Brooke, Arthur de Capell. Ein Winter in Lappland und Schweden. Aus dem Englischen übers. Weimar, 1829. xv, 657 S. *Reisen 134.*

Brooke, James. Extracts from the journal of James Brooke, Esq. of Sarawak. Lond., 1846. i-xi; i-xv p. (*In:* Keppel, Henry; The expedition to Borneo of H. M. S. Dido for the suppression of piracy) *Reisen 440.*

Brown, W. G. Reisen in Afrika, Egypten und Syrien. Aus dem Englischen übers. und mit Anmerkungen versehen von M. C. Sprengel. Weimar, 1800. xii, 540 S. (Bibliothek d. neuesten u. wichtigsten Reisebeschreibungen. Bd. 1.) *Reisen 136.*

Browne, J. Ross. Reisen und Abenteuer im Apachenlande. Aus dem Englischen in deutscher Bearbeitung von H. Hertz. 2. Aufl. Gera, 1877. viii, 474 S. illus. *Reisen 137.*

Bruce, James. Voyage aux sources du Nil, en Nubie et en Abyssinie, pendant les années 1768, 1769, 1770, 1771 & 1772. Tr. de l'anglois par J. H. Castera. Par., 1790-91. 5 v. *Reisen 138.*

Brühl, Gustav. Zwischen Alaska und Feuerland; Bilder aus der neuen Welt. Berl., 1896. 1 Bd. in 4. *Reisen 139.*

Bryce, James. Bilder aus Süd-Afrika. Deutsche Ausg. nach der 3. engl. Ausg. von M. Kleinschmidt. Hann., 1900. xxii, 464 S. *Reisen 140.*

Buch, Leopold von. Reise durch Norwegen und Lappland. Berl., 1810. 2 Bde. x, 486; vi, 406 S. *Reisen 141.*

Buet, Charles. Six mois à Madagascar. Par., 1884. v, 381 p. *Reisen 129.*

Büttner, J. G. Die Vereinigten Staaten von Nord-Amerika; mein Aufenthalt und meine Reisen in denselben, vom Jahre 1834 bis 1841. Hamb., 1844. 2 Bde. in 1. viii, 440; 450 S. *Reisen 152.*

Bullock, William. Le Mexique en 1823: ou, Relation d'un voyage dans la Nouvelle-Espagne, ··· Tr. de l'anglais par M. ... Par., 1824. 2 v. lxxii, 364; 361 p. *Reisen 83.*

Burckhardt, J. L. Voyages en Arabie, contenant la description des parties du Hedjaz, regardées comme sacrées par les Musulmans, suivis de notes sur les Bédouins et d'un essai sur l'histoire des Wahhabites. Tr. de l'anglais par J.-B.-B. Eyriès. Par., 1835. 3 v. xxii, 403; 472; 352, 19 p. *Reisen 142.*

Burdo, Adolphe. Niger et Bénué; voyage dans l'Afrique centrale. Par., 1880. 295 p. illus. *Reisen 143.*

Burkart, Joseph. Aufenthalt und Reisen in Mexico in den Jahren 1825 bis 1834. Stuttg., 1836. 2 Bde. in 1. xii, 392; 286 S. *Reisen 144.*

Burnaby, Fred. A ride to Khiva; travels and adventures in Central Asia. Lond., n.d. 398 p. *Reisen 145.*

Burnes, Alexander. Kabul; Schilderung einer Reise nach dieser Stadt und des Aufenthaltes daselbst, in den Jahren 1836, 1837 und 1838. Aus dem Englischen von T. Oelkers. Lpz., 1843. xii, 403 S. illus. *Reisen 146.*

Burton, Isabel. The inner life of Syria, Palestine, and the Holy land. From my private journal. 2. ed. Lond., 1876. 2 v. x, 376; 340 p. illus. *Reisen 147.*

Burton, Richard F. The City of the Saints and across the Rocky mountains to California. Lond., 1861. xii, 707 p. illus. *Reisen 148.*

——— Personal narrative of a pilgrimage to Mecca and Medina. Lpz., 1874. 3 v. xx, 241; vi, 294; 270 p. *Reisen 150.*

——— Voyage aux grands lacs de l'Afrique orientale. Tr. de l'anglais par H. Loreau. Par., 1862. 719 p. illus. *Reisen 149.*

Busch, Moritz. Wanderungen zwischen Hudson und Mississippi 1851 und 1852. Stuttg., 1854. 2 Bde. 390; 381 S. *Reisen 151.*

Byam, Georg. Wanderungen durch südamerikanische Republiken. Aus dem Englischen von M. B. Lindau. Dres., 1851. vi, 275 S. *Reisen 154.*

——— Wildes Leben im Innern von Central-Amerika. Aus dem Englischen von M. B. Lindau. Dres., 1850. vi, 208 S. *Reisen 153.*

Byron, John. The narrative of the Honourable John Byron containing an account of the great distresses suffered by himself and his companions on the coast of Patagonia, from the year 1740, till their arrival in England, 1746. 2. ed. Lond., 1768. viii, 257 p. *Reisen 155.*

Caesar, Aquilin Julius. Beschreibung des Herzogthums Steyermark. Tl. 2. Grätz, 1773. iv, 736 S. *Reisen 16.*

Cameron, Verney Lovett. Across Africa. Lond., 1877. 2 v. xvi, 389; xii, 366 p. illus. *Reisen 156.*

Campbell, John. Lost among the Affghans; being the adventures of John Campbell, (otherwise Feringhee Bacha), amongst the wild tribes of Central Asia. Related by himself to Hubert Oswald Fay. Lond., 1862. xx, 342 p. port. *Reisen 317.*

Carey, William. Travel and adventure in Tibet including the diary of Miss Annie R. Taylor's remarkable journey from Tau-Chau to Ta-Chien-Lu through the heart of the forbidden land. Lond., 1902. 285 p. illus. *Reisen 157.*

Carol, Jean. Chez les Hova (au pays rouge) 2. éd. Par., 1898. 432 p. *Reisen 158.*

Carus, Albert Gustav. Sicilien und Neapel; Tagebuch einer Reise während des Winters 1853-1854 im Gefolge Sr. Königlichen Hoheit des Prinzen Georg, Herzogs zu Sachsen. Wurzen, 1856. viii, 484 S. *Reisen 159.*

Carver, Jonathan. Voyage dans les parties intérieures de l'Amérique septentrionale, pendant les années 1766, 1767 & 1768. Tr. sur la 3. éd. angloise par M. de C.... Par., 1784. xxviii, 451 p. *Reisen 160.*

Casalis, E. Les Bassoutos ou vingt-trois années de séjour et d'observations au Sud de l'Afrique. Par., 1859. xvi, 370 p. illus. *Reisen 161.*

Casati, Gaetano. Zehn Jahre in Aequatoria und die Rückkehr mit Emin Pascha. Nach dem italienischen Originalmanuskript ins Deutsche übers. von K. v. Reinhardstöttner. Bamberg, 1891. 2 Bde. ix, 340; 365 S. illus. *Reisen 162.*

Catat, Louis. Voyage à Madagascar (1889-1890) Par., n. d. 410 p. illus. *Reisen 163.*

Cecchi, Antonio. Fünf Jahre in Ostafrika; Reisen durch die südlichen Grenzländer Abessiniens von Zeila bis Kaffa. Nach dem italienischen Original in abgekürzter Fassung von M. Rumbauer. Lpz., 1888. I Bd. in 4. illus. *Reisen 164.*

Chabert, Joseph Bernard de. Voyage fait par ordre du roi en 1750 et 1751, dans l'Amérique septentrionale, pour rectifier les cartes des côtes de l'Acadie, de l'Isle Royale & de l'Isle de Terre-neuve. Par., 1753. viii, 288 p. illus. *Reisen 167.*

Chalmers, James, & Gill, W. Wyatt. Neuguinea; Reisen und Missionsthätigkeit während der Jahre 1877 bis 1885. Lpz., 1886. xxxiv, 304 S. illus. *Reisen 166.*

Charpentier-Cossigny de Palma, Joseph François. Reise nach China und Bengalen. Aus dem Französischen. Hugh Boyd's Gesandtschaftsreise nach Ceylon. Berl., 1802. 435 S. illus. *Reisen 116.*

Chastellux, François Jean, *marquis* **de.** Voyage de Mr. le Chevalier de Chastellux en Amérique. [Par.?] 1785. 228 p. *Riesen 168.*

——— Voyages de M. le Marquis de Chastellux dans l'Amérique septentrionale dans les années 1780, 1781 & 1782. Par., 1786-1791. 2 vols. 408; 251 p. map. *Reisen 165.*

Chateaubriand, F. R. Reise in Amerika. Übers. von K. J. Perleb. Freib., 1828. 3 Bde. in 1. 140; 158; 150 S. *Reisen 169.*

Chavanne, Josef. Reisen und Forschungen im alten und neuen Kongostaate in den Jahren 1884 und 1885. Jena, 1887. x, 508 S. illus. *Reisen 171.*

——— Die Sahara oder von Oase zu Oase; Bilder aus dem Natur- und Volksleben in der grossen afrikanischen Wüste. Wien, 1879. xvi, 639 S. illus. *Reisen 170.*

Chevalier, Michel. Le Mexique; ancien et moderne. 2. éd. Par., 1864. 628 p. *Reisen 172.*

Choisy, François Timoléon, *abbé* **de.** Journal du voyage de Siam fait en 1685 & 1686. 2. éd. Par., 1687. iv, 652 p. *Reisen 203.*

Christmann, Fr. Australien; Geschichte der Entdeckungsreisen und der Kolonisation; Bilder aus dem Leben in der Wildniss und den Stätten der Kultur der neuesten Welt. Lpz., 1870. x, 374 S. illus. *Reisen 173.*

Clapperton, H. Tagebuch der zweiten Reise des Capt. Clapperton in's Innere von Africa, nebst dem Tagebuche des Richard Lander. Aus dem Englischen. Weimar, 1830. vi, 442 S. *Reisen 496.*

Clarke, Edouard Daniel. Voyages en Russie, en Tartarie et en Turquie. Tr. de l'anglais. Par., 1813. 3 v. xvi, 400; 514; 432 p. *Reisen 174.*

Clotten, M. Amerika; Reisebilder. Lpz., n.d. viii, 126 S. illus. *Reisen 176.*

——— China und Japan. Lpz., n.d. viii, 146 S. illus. *Reisen 178.*

——— Durch Indien und Aegypten; Reisebilder durch Vorder- und Hinterindien und Ägypten. Lpz., 238 S. illus. *Reisen 175.*

Cochrane, J. Dundas. Fussreise durch Russland und die sibirische Tataréy, und von der chinesischen Gränze nach dem Eismeer und Kamtschatka. Wien, 1825. 3 Bde. in 1. 208; 208; 181 S. *Reisen 179.*

Combe, George. Notes on the United States of North America during a phrenological visit in 1838–9–40. Phil., 1841. 2 v. xxvi, 13–374; 9–405 p. *Reisen 180.*

Combes, Ed., & Tamisier, M. Voyage en Abyssinie, dans le pays des Galla, de Choa et d'Ifat; précédé d'une excursion dans l'Arabie-Heureuse, 1835–1837. Par., 1838. 4 v. *Reisen 181.*

Compiègne, Victor Dupont, *marquis* **de.** L'Afrique équatoriale; Gabonais, Pahouins, Gallois. Par., 1875. 360 p. illus. *Reisen 182.*

Conring, Adolph von. Marroco, das Land und die Leute. Neue Ausg. Berl., 1884. viii, 334 S. *Reisen 183.*

[Constantin, de] *supposed author.* Recueil des voyages qui ont servi à l'établissement et aux progrez de la Compagnie des Indes orientales, formée dans les Provinces-Unies des Pais-Bas. Nouv. éd., rev. par l'auteur & considerablement augm. Rouen, 1725. 10 v. *Reisen 699.*

Cook, James. Jakob Cook's sämmtliche Reisen um die Welt. Tl. 1: Die erste Reise in den Jahren 1768 bis 1771. Tl. 2: Die zweyte Reise in den Jahren 1772 bis 1775. Tl. 3: Die dritte Reise in den Jahren 1776 bis 1780. Wien, 1803. 3 Bde. ix, 623; 800; 636 S. illus., port. *Reisen 184.*

——— Journal du second voyage du Capitaine Cook, sur les vaisseaux la Résolution & l'Aventure; entrepris par ordre de S. M. Britannique, dans les années 1774 & 1775. Amst., 1777. xix, 546 p. map. *Reisen 185.*

——— Troisième voyage de Cook: ou, Voyage à l'Océan Pacifique, ordonné par le roi d'Angleterre, pour faire des découvertes dans l'hémisphere nord, pour déterminer la position & l'étendue de la côte ouest de l'Amérique septentrionale, sa distance de l'Asie, & résoudre la question du passage au nord. Exécuté sous la direction des Capitaines Cook, Clerke & Gore, sur les vaisseaux la Résolution & la Découverte, en 1776, 1777, 1778, 1779 & 1780. Tr. de l'Anglois, par M. D********. Par., 1785. 4 v. *Reisen 187.*

——— Voyage au pole austral et autour du monde, fait sur les vaisseaux de roi l'Aventure & la Résolution en 1772, 1773, 1774 & 1775; écrit par Jacques Cook, commandant de la Résolution, dans lequel on a inséré la relation du capitaine Furneaux & celle de messieurs Forster. Tr. de l'Anglois. Par., 1778. 6 v. *Reisen 186.*

Cook (Thos.) & Son Ltd., *pub.* Ägypten und der Nil: Programm von Cook's Einrichtungen zum Besuche Ägyptens, des Nils, des Sudans, etc. Wien, 1900–1. 133 S. illus. *Reisen 188.*

Cooper, Joseph. Un continent perdu ou l'esclavage et la traite en Afrique (1875) Tr. de l'anglais. Par., 1876. 160 p. *Reisen 189.*

Cos-Gayon, don Fernando. Cronica del viaje de sus Majestades y Altezas Reales a Andalucia y Murcia en setiembre y octubre de 1862. Madrid, 1863. xiii, 380 p. illus. *Reisen 190.*

Coucheron-Aamot, W. Durch das Land der Chinesen. Übers. aus dem Norwegischen von K. Robolsky. Lpz., 1898. 198 S. illus. *Reisen 191.*

Coussot, Alfred & Ruel, Henri. Douze mois chez les sauvages du Laos. Par., 1898. 352 p. illus. *Reisen 192.*

Cozzens, S. W. La contrée merveilleuse; voyage dans l'Arizona et le Nouveau Mexique. Tr. de W. Battier. Par., 1876. ix, 556 p. illus. *Reisen 193.*

Cruickshank, Brodie. Ein achtzehnjähriger Aufenthalt auf der Goldküste Afrika's. Aus dem Englischen übers. Lpz., n.d. viii, 312 S. *Reisen 194.*

Custer, G. A. My life on the plains; or, personal experiences with Indians. N.Y., c. 1874. 256 p. illus. *Reisen 195.*

Dallaway, James. Reise nach Constantinopel, der Ebene von Troja, und in die Levante. Aus dem Englischen übers. Berl., 1801. 382 S. *Reisen 196.*

Dalton, Hermann. Auf Missionspfaden in Japan. Brem., 1895. 1 Bd. in 3. xv, 446 S. *Reisen 197.*

Damberger, Christian Friedrich. Landreise in das Innere von Afrika, in den Jahren 1781 bis 1797. Wien., 1801. 2 Bde. in 1. 204; 256 S. illus. *Reisen 198.*

Dammert, F. Nach dem fernen Osten; Reise-

skizzen. Berl., 1903. 81 S. illus. *Reisen 199.*

Darwin, Charles. Darwins Reise; Tagebuch naturgeschichtlicher und geologischer Untersuchungen über die während der Weltumseglung auf I. M. Schiff Beagle besuchten Länder. Aus dem Englischen der 15. Aufl. des Originals. Halle, 1893. xx, 570 S. port. *Reisen. 201.*

——— Reise eines Naturforschers um die Welt. Aus dem Englischen übers. von J. v. Carus. Stuttg., 1875. 1 Bd. in 3. xii, 596 S. *Reisen 200.*

Daumas, Melchior Joseph Eugène. Moeurs et coutumes de l'Algérie; Tell, Kabylie, Sahara. Par., 1853. 391 p. (Bibliothèque des Chemins de Fer. Ser. 2) *Reisen 202.*

Daumont, Alexandre. Voyage en Suède, contenant des notions étendues sur le commerce, l'industrie, l'agriculture, les mines, les sciences,... Par., 1834. 2 v. 399; 416 p. *Reisen 204.*

Davidson, C. J. C. Diary of travels and adventures in Upper India, from Bareilly, in Rohilcund, to Hurdwar, and Nahun, in the Himalaya mountains. Lond., 1843. 2 v. xv, 344; x, 349 p. *Reisen 205.*

Davidson, G. F. Trade and travel in the Far East; or Recollections of twenty-one years passed in Java, Singapore, Australia and China. Lond., 1846. x, 312 p. *Reisen 206.*

Davis, John Francis. China und die Chinesen; eine allgemeine Beschreibung von China und dessen Bewohnern. Aus dem Englischen übers. von W. Drugulin. Stuttg., 1847-48. 4 Bde. in 1. 926 S. *Reisen 207.*

Decken, Carl Claus von der, *Baron.* Reisen in Ost-Afrika in den Jahren 1859 bis 1865. Bearb. von Otto Kersten. Lpz., 1869-71. 2 Bde. xx, 338; xvi, 455 S. illus. *Reisen 879.*

Degrandpré, L. Reise nach der westlichen Küste von Afrika; oder, dem Königreiche Loango, in den Jahren 1786 und 1787. Aus dem Französischen übers. & mit Anmerkungen vers. von M. C. Sprengel. [Mit] John Jackson's Landreise aus Ostindien nach Europa... Berl., 1804. 300 S. map. (Bibliothek der neuesten und interessantesten Reisebeschreibungen. Bd. 17) *Reisen 409.*

——— Voyage dans l'Inde et au Bengale, fait dans les années 1789 et 1790. Suivi d'un voyage fait dans la Mer Rouge. Par., 1801. 2 v. 288; 319 p. illus. *Reisen 208.*

Delitzsch, Friedrich. Im Lande des einstigen Paradieses; ein Vortrag. Stuttg., 1903. 58 S. illus. *Reisen 211.*

Demanche, Georges. Au Canada et chez les Peaux-Rouges. Par., 1890. 192 p. map. *Reisen 212.*

Démidoff, Anatole de. Voyage dans la Russie méridionale et la Crimée par la Hongrie, la Valachie et la Moldavie. 2. éd. Par., 1854. xiv, 510 p. illus. *Reisen 213.*

Denham, Dixon, *&c.* Narrative of travels and discoveries in Northern and Central Afrika, in the years 1882, 1823, and 1824, by Major Denham, F. R. S., Captain Clapperton, and the late Doctor Oudney. 2. ed. Lond., 1826. 2 v. lxxxviii, 321; iv, 413 p. illus. *Reisen 214.*

Denis, Ferdinand, & Chauvin, Victor. Les vrais Robinsons; naufrages, solitude, voyages. Par., 1863 379 p. illus. *Reisen 215.*

Dennett, R. E. Seven years among the Fjort; being an English trader's experiences in the Congo district. Lond., 1887. xvi, 240 p. illus. *Reisen 216.*

Denon, Vivant. Reisen durch Ober- und Unter-Egypten während Bonaparte's Feldzügen. Hamb., 1803. 2 Tle. in 1. xx, 290; 296 S. *Reisen 217.*

Dickens, Charles. American notes for general circulation. Lpz., 1842. viii, 310 p. (Collection of British authors, vol. 32) *Reisen 219.*

Diener, Carl. Mittheilungen über eine Reise im Central-Himalaya von Kumaon, Gurhwal und den angrenzenden Theilen von Tibet. Graz, 1895. 46 S. (*Sep. Abdr.:* Zeitschrift d. deutschen u. österreichischen Alpen-Vereines) *Reisen 220.*

Diercks, G. Kulturbilder aus den Vereinigten Staaten. Berl., 1893. 192 S. *Reisen 221.*

Dillon, Peter. Voyage aux iles de la Mer du Sud, en 1827 et 1828, et relation de la découverte du sort de la Pérouse. Par., 1830. 2 v. lx, 294; 361 p. illus. *Reisen 222.*

Dixon, William Hepworth. History of William Penn, founder of Pennsylvania. New. ed. Berl., 1872-73. 2 v. 229; 220 p. (Asher's collection of English authors. Vol. 38-39) *Reisen 223.*

——— Neu Amerika. Nach der 7. Original-Aufl. aus dem Englischen von R. Oberländer. Jena, 1868 xvi, 463 S. *Reisen 225.*

——— White conquest. Lond., 1876. 2 v. viii, 356; 373 p. *Reisen 224.*

Doblhoff, Josef von. Tagebuchblätter von einer Reise nach Ostasien 1873-74. Wien, 1874-75. 3 Bde. 437; 213; 425 S. illus. *Reisen 227.*

——— Von den Pyramiden zum Niagara; eine Reise um die Erde. Tagebuchnotizen und Schilderungen aus Ägypten, Indien China, Cochinchina, Japan und Nord-amerika. Wien, 1881. xxiv, 602 S. illus. *Reisen 226.*

Doelter, C. Über die Capverden nach dem Rio Grande und Futah-Djallon; Reiseskizzen aus Nord-West-Afrika. Lpz., 1884. viii, 263 S. illus. *Reisen 228.*

Domenech, Emmanuel Henri Dieudonné. Seven years' residence in the Great Deserts of North America. Lond., 1860. 2 v. xxiv, 445; xii, 465 p. illus. *Reisen 229.*

[Du Bois] *sieur.* The voyages made by the Sieur D. B. to the islands Dauphine or Madegascar & Bourbon or Mascarenne in the years

1669, 70, 71 & 72. Tr. & ed. by Captain Pasfield Oliver. Lond., 1892. xxxv, 160 p. illus.

Bibliography: p. xi-xiv. *Reisen 231.*

Du Chaillu, Paul, Belloni. L'Afrique sauvage; nouvelles excursions au pays des Ashangos. Ed. française, rev. et augm. Par., 1868. 412 p. illus. *Reisen 232.*

——— Explorations and adventures in equatorial Africa. Lond., 1861. xviii, 479 p. illus. *Reisen 230.*

——— Un hiver en Laponie; voyages d'hiver en Suède, en Norvège, en Laponie et dans la Finlande septentrionale. Par., 1884. 520 p. illus. *Reisen 233.*

——— King Mombo. Lond., 1902. xvi, 225 p. illus. *Reisen 234.*

Du Couret, Louis, *called* **'Abd al-Ḥamīd,** *bey.* Les mystères du désert; souvenirs de voyages en Asie et en Afrique. Par., 1859. 2 v. xxxv, 492; 484 p. map. *Reisen 345.*

Düringsfeld, Ida von. Aus Dalmatien. Mit Anmerkungen von O. Frhr. v. Reinsberg-Düringsfeld. Prag, 1857. 3 Bde. in 1. viii, 318; 244; 367 S. *Reisen 236.*

Dufferin and Ava, Frederick Temple Hamilton-Temple-Blackwood, *marquis* **of.** Briefe aus Hohen Breitegraden; Bericht über eine Reise des Yacht-Schooners „Foam" nach Island, Jan Mayen und Spitzbergen im Jahre 1856. Brauns., 1860. xvi, 330 S. illus. *Reisen 235.*

Du Lac, Perrin. Reise in die beyden Louisianen unter die wilden Völkerschaften am Missouri, durch die Vereinigten Staaten und die Provinzen am Ohio (1801-1803)—Reise nach Martinique. Aus dem Französischen übers. Wien, 1807. ii, 363, v S. *Reisen 237.*

——— do. *Reisen 237A.*

Duller, Eduard. Die Donauländer. Nebst Wanderungen in das caierische Hochland und das salzburgische Hochgebirge. 3. Aufl. Lpz., 1849. iv, 270 S. illus. *Reisen 238.*

Dumolard, Henry. Le Japon politique, économique et social. 2. éd. Par., 1904. viii, 343 p. *Reisen 239.*

Dumont d'Urville, Jules Sébastien César, *éd.* Voyage pittoresque autour du monde; resumé général des voyages de découvertes de Magellan, ... &c. Par., 1834-35. 2 vols. viii, 576; 584 p. illus. *Reisen 240.*

Duncan, John. Reisen in Westafrika, von Whydah durch das königreich Dahomey nach Adofudia im Innern. In den Jahren 1845 und 1846. Aus dem Englischen von M. B. Lindau. Dres., 1848. 2 Bde. x, 301; vi, 276 S. *Reisen 243.*

Du Perier de Montfraisier. A general history of all voyages and travels throughout the old and new world, from the first ages to this present time; illustrating both the ancient and modern geography. Made English from the Paris ed. Lond., 1708. vi, 364, viii p. *Reisen 241.*

Durand, Jean Baptiste Léonard. Reise nach den Senegal-Ländern, in einem gedrängten Auszuge. Nebst Lamiral's Wasser und Rubault's Landreise nach Galam, Lajaille's Reise nach der Senegal, & Labarthe's Reise nach der Küste von Guinea. Aus dem Französischen, in einem gedrängten Auszuge, übers von Theophil Friedrich Ehrmann. Wien, 1804. 414 S. illus., map. (Bibliothek der neuesten und interessantesten Reisebeschreibungen. Bd. 20) *Reisen 244.*

Dwight, Timothy. Travels in New-England and New-York. Lond., 1823. 4 v. port. *Reisen 246.*

Egede, Hans. A description of Greenland. 2. ed. Lond., 1818. cxviii, 225 p. illus. *Reisen 267.*

Ehrmann, Theophil Friedrich. Geschichte der merkwürdigsten Reisen welche seit dem zwölften Jahrhunderte zu Wasser und zu Land unternommen worden sind. Frankf. a. M., 1791-97. 18 Bde. *Reisen 268.*

Einwald, August. Zwanzig Jahre in Süd-Afrika; Reisen, Erlebnisse und Beobachtungen. Hann., 1901. viii, 136 S. *Reisen 269.*

Ellis, William. Narrative of a tour through Hawaii, or Owhyhee. 4. ed. Lond., 1828. vi, 480 p. port., illus. *Reisen 270.*

——— Three visits to Madagascar during the years 1853-1854-1856. 4. ed. Lond., 1858. xvii, 476 p. illus. *Reisen 271.*

Ende, Louis von. Die Baduwis auf Java. Wien, 1889. 7 S. (*Sep. Abdr.:* Mittheilungen der Anthropologischen Gesellschaft in Wien. Bd. 19) *Reisen 273.*

Ennemoser, Franz Joseph. Eine Reise vom Mittelrhein (Mainz) über Cöln, Paris und Havre nach den nordamerikanischen Freistaaten, beziehungsweise nach New-Orleans. 16. Aufl. Wien, 1871. 160 S. *Reisen 274.*

Epp, F. Schilderungen aus Holländisch-Ostindien. Heidelb., 1852. vi, 489 S. *Reisen 275.*

Erbach, Eberhard, *Graf* **zu.** Wandertage eines deutschen Touristen im Strom- und Küstengebiet des Orinoko. Lpz., 1892. xvii, 460 S. illus., map. *Reisen 276.*

Erckert, R. v. Der Kaukasus und seine Völker. Nach eigener Auschauung. Lpz., 1888. vii, 385 S. *Reisen 277.*

Escayrac de Lauture, Pierre Henri Stanislas, *comte* **d'.** Die afrikanische Wüste und das Land der Schwarzen am obern Nil. Nach dem Französischen... [deutsche bearb., von Karl Andree] Lpz., 1855. xi, 307 S. (Hausbibliothek für Länder- und Völkerkunde. Bd. 6) *Reisen 278.*

Estry, Stéphen d'. Histoire d'Alger, de son territoire et de ses habitants, de ses pirateries, de son commerce et de ses guerres, de ses

moeurs et usages, depuis les temps les plus reculés jusqu'à nos jours. Tours, 1841. 384 p. port. *Reisen 218.*

Etzel, Anton von. Grönland; geographisch und statistisch beschrieben. Stuttg., 1860. xiv, 665 S. (Reisen u. Länderbeschreibungen. Lfg. 44) *Reisen 279.*

Exner, A. H. Japan; Skizzen von Land und Leuten. Lpz., 1891. xii, 208 S. illus. *Reisen 280.*

Eyma, Xavier. Les peaux noires; scènes de la vie esclaves. Par., 1857. viii, 311 p. *Reisen 283.*

Eyriès, J. B. Malerische Reise in Asien und Afrika; eine allgemeine Übersicht der alten und neuen Reisen. Aus dem Französischen von A. Diezmann. Lpz., 1841. iv, 256; ii, 99 S. illus. *Reisen 284.*

Falkenhorst, C. Reisen in Zentral- und Nordasien. Stuttg., 1891. 188 S. illus. (Bibliothek denkwürdiger Forschungsreisen. 8) *Reisen 286.*

Farini, G. A. Durch die Kalahari-Wüste; Streif- und Jagdzüge nach dem Ngami-See in Südafrika. Aus dem Englischen von W. v. Freeden. Lpz., 1886. 1 Bd. in 3. xx, 472 S. illus. *Reisen 287.*

Farnham, T. J. Wanderungen über die Felsengebirge in das Oregon-Gebiet. Aus dem Englischen von F. Gerstäcker. Lpz., 1846. viii, 310 S. *Reisen 289.*

Ferrières Sauveboeuf, Louis François *count* **de.** Reisen in der Türkey, Persien und Arabien während der Jahre 1782 bis 1789. Mit Bemerkungen über die Religion, die Sitten, den Charakter, &c. Wien, 1792. xii, 410 S. (Magazin von merkwürdigen neuen Reisebeschreibugen. Bd. 8) *Reisen 290.*

Finsch, O. Reise nach West-Sibirien im Jahre 1876. Auf Veranstaltung des Vereins für die deutsche Nordpolarfahrt in Bremen unternommen mit A. E. Brehm und K. Graf v. Waldburg-Zeil-Trauchburg. Berl., 1879. xxiii, 663 S. illus. *Reisen 291.*

Fitzner, Rudolf. Die Regentschaft Tunis; Streifzüge und Studien. Berl., 1895. 1 Bd. in 2. ix, 360 S. illus. *Reisen 292.*

Flegel, Eduard. Vom Niger-Benûe; Briefe aus Afrika. Hrsg. von K. Flegel. Lpz., 1890. 125 S. *Reisen 293.*

Fleming, Francis. Kaffraria, and its inhabitants. Lond., 1853. viii, 144 p. illus. *Reisen 294.*

[Fleuriot, Jean Marie Jérome] Voyage en Espagne, par M. le Marquis de Langle [pseud.] Lond., 1786. 2 v. in 1. vi, 104; 99 p. *Reisen 499.*

Flinders, Mathew. Reise nach dem Austral-Lande, in der Absicht die Entdeckung desselben zu vollenden; unternommen in den Jahren 1801, 1802 und 1803. Aus dem Englischen von F. Götze. Weimar, 1816. xxx, 740 S. *Reisen 295.*

Fontanier, V. Voyage dans l'Inde et dans le Golfe Persique par l'Egypte et la Mer Rouge. Par., 1844. 2 v. 349, xxvi; xv, 409 p. *Reisen 296.*

Fontpertuis, Adalbert Frout de. Les Etats-Unis de l'Amérique septentrionale; leurs origines, leur émancipation et leurs progrés. Par., n. d. viii, 615 p. *Reisen 316.*

Forbes, F. E. Five years in China; from 1842 to 1847. With an account of the occupation of the islands of Labuan and Borneo by Her Majesty's forces. Lond., 1848. x, 405 p. illus. *Reisen 297.*

Forbin, Louis Nicolas Philippe Auguste *count* **de.** Souvenirs de la Sicile. Par., 1823. xx, 394 p. illus. *Reisen 299.*

——— Voyage dans le Levant, en 1817 et 1818. Par., 1819. x, 460 p. illus. *Reisen 298.*

Forster, Georges. Voyage du Bengale à Pétersbourg à travers les provinces septentrionales de l'Inde, le Kachmyr, la Perse, sur la Mer Caspienne,...; suivi de l'histoire des Rohillahs et de celle des Seykes. Tr. de l'anglais, par L. Langles. Par., 1802. 3 v. cxv, 319; 472; 499 p. *Reisen 300.*

Fortune, Robert. Voyage agricole et horticole en Chine. Tr. de l'anglais par le Baron de Lagarde Montlezun. Par., 1853. xv, 232 p. *Reisen 301.*

Fournier, Theodor. Rom und die Campagna; neuer Führer für Reisende. 2. Aufl. Lpz., 1865. viii, 325, 98 S. *Reisen 302.*

Francklin, William. Bemerkungen auf einer Reise von Bengalen nach Persten, in den Jahren 1786 und 1787. Mt einer kurzen Geschichte von Persten seit dem Jahre 1747. [Wien, n. d.] 278 S. illus. (Magazin von merkwürdigen neuen Reisebeschreibungen. Bd. 21) *Reisen 305.*

François, Curt von. Die Erforschung das Tschuapa und Lulongo; Reisen in Centralafrika. Lpz., 1888. xiv, 220 S. *Reisen 303.*

Franklin, John. Narrative of a journey to the shores of the polar sea, in the years 1819, 20, 21, & 22. Phil., 1824. xi, 482 p. *Reisen 304.*

[Franz Ferdiand, *Erzherzog-Thronfolger von Österreich-Ungar*] Tagebuch meiner Reise um die Erde, 1892-1893. Bd. 1. Wien, 1895. 574 S. illus. *Reisen 306.*

Fraser, James B. Historische und beschreibende Darstellung von Persien, von den ältesten Zeiten bis auf die neueste,... Deutsch von J. Sporschil. Lpz., 1836. 2 Tle. in 1. xii, 210; 222 S. *Reisen 308.*

——— Reise nach und in Khorasan, in den Jahren 1821 bis 1822, nebst Nachrichten von den nordöstlich von persien gelègenen Länder,... Aus dem Englischen. Weimar, 1828-29. 2 Bde. xviii, 576; xiv, 668 S. *Reisen 307.*

Frederiksen, N. C. Finland; its public and private economy. Lond., 1902. xi, 306 p. map. Bibliography; p. x-xi. *Reisen 309.*

Fremont, J. C. Reisen durch die Vereinigten Staaten von Nordamerika nebst einem Ausfluge nach Canada, sowie nach dem Felsengebirge im Jahre 1842 und nach dem Oregongebiet und Nord-Californien in den Jahren 1843 und 1844. Lpz., 1848. x, 447 S. *Reisen 310.*

Freygang, Frederika (Kudriavskaia) von. Briefe über den Kaukasus und Georgien vom Jahre 1812. Aus dem Französischen ... übers. von Heinrich v. Struve. Wien, 1826. viii, 242 S. (Bibliothek der neuesten Entdeckungsreisen. Jg. 2, Bd. 10) *Reisen 312.*

Friederich, Gustav. Am Stillen Ocean; Erlebnisse in Honduras, Kalifornien und Alaska. Berl., 1898. 253 S. *Reisen 313.*

Friedrichsthal, E. R. Reise in den südlichen Theilen von Neu-Griechenland; Beiträge zur Charakteristik dieses Landes. Hrsg. von L. P. Lpz., 1838. viii, 511 S. *Reisen 314.*

Fritsch, Gustav. Die Eingeborenen Süd-Afrika's ethnographisch und anatomisch beschreiben. Bresl., 1872. xxiv, 528 S. illus. *Reisen 315.*

Fry, Hubert Oswald. Lost among the Affghans; being the adventures of John Campbell, (otherwise Feringhee Bacha), amongst the wild tribes of Central Asia. Related by himself to H. O. Fry. Lond., 1862. xx, 342 p. port. *Reisen 317.*

Gabriac, Alexis, *comte* **de.** Promenade à travers l'Amérique du Sud; Nouvelle-Grenade, Equateur, Pérou, Brésil. Par., 1868. 304 p. illus. *Reisen 318.*

Gadsby, John. My wanderings; being travels in the East in 1846-47, 1850-51, 1852-53. Lond., 1871-73. 2 v. 594; 546 p. *Reisen 319.*

Galibert, Léon. L'Algérie ancienne et moderne depuis les temps les plus reculés jusqu'à nos jours. Par., 1846. iv, 637 p. illus. *Reisen 320.*

Gall, Ferdinand von. Reise durch Schweden im Sommer 1836. Brem., 1838. 2 Tle. in 1. xii, 252; vi, 184 S. *Reisen 321.*

Galton, Francis. Bericht eines Forschers im tropischen Südafrika. Aus dem Englischen. Lpz., 1854. x, 180 S. *Reisen 322.*

Gardiner, Allen F. A visit to the Indians on the frontiers of Chili. Lond., 1841. 194 p. *Reisen 323.*

Garnett, Thomas. Reise durch die schottischen Hochlande und einen Theil der Hebriden. Aus dem Englischen übers. von L. T. Kosegarten. Wien, 1825. 2 Bde. 226; 206 S. *Reisen 324.*

[Gauthier de Simpré] Voyage en France de Monsieur le Comte de Falckenstein [i.e. Joseph II., emperor of Germany], par M***. Tom. 1. Lond., 1778. viii, 384 p. *Reisen 881.*

——— do. Tom. 2. *Reisen 285.*

Gebhardt, Wolfgang. Reisetagebuch von 1569 und 1570. Sprachlich erneuert hrsg. von F. Khull. Graz, 1897. 90 S. *Reisen 325.*

Genschow, A. Unter Chinesen und Tibetanern. Rostock i. M., 1905. 1 Bd. in 3. vii, 384 S. illus. *Reisen 328.*

Gerold, Rosa v. Ein Ausflug nach Athen und Corfu. Wien, 1885. vi, 223 S. illus. *Reisen 329.*

Gerstäcker, Friedrich. Achtzehn Monate in Südamerika und dessen deutschen Colonien. 2. Aufl. Jena, n. d. 2 Bde. 544; 516 S. (Gesammelte Schriften. Bd. 14-15) *Reisen 332.*

——— Neue Reisen durch die Vereinigten Staaten, Mexiko, Ecuador, Westindien und Benezuela. 2. Aufl. Jena, 1876. 3 Bde. 414; 422; 443 S. *Reisen 331.*

——— Reisen. Bd. 1: Südamerika, Californien, die Südsee-Inseln. Bd. 2: Die Südsee-Inseln (Schluss), Australien, Java. 2. Aufl. Jena, 1873. 2 Bde. 600; 576 S. (Gesammelte Schriften. Bd. 5-6) *Reisen 330.*

Gesellschaft zur Beförderung der Entdeckungen im Innern von Afrika. Unternehmungen der Gesellschaft zur Beförderung der Entdeckungen im Innern von Afrika, [und] Robert Norris Reise nace dem Hoflager des Königs von Dahomey, Bossa Ahadi, im Jahre 1772. Wien, 1792. 361 S. map. (Magazin von merkwürdigen neuen Reisebeschreibungen. Bd. 10) *Reisen 511.*

Gilder, William H. In Eis und Schnee; die Aufsuchung der Jeannette-Expedition und eine Schlittenfahrt durch Sibirien. Lpz., 1884. 384 S. illus. *Reisen 333.*

Gleig, G. R. L'Allemagne, la Bohème et la Hongrie, en 1837. n.p., n.d. 38 p. *Reisen 334.*

Gmelin, Johann Georg. Reise durch Sibirien, von dem Jahr 1733 bis 1743. Gött., 1751-52. 4 Bde. *Reisen 335.*

Goblet d'Alviella, Eugène Félicien Albert, *comte.* Sahara et Laponie; I. Un mois au sud de l'atlas, II. Un voyage au Cap Nord. Par., 1873. 303 p. illus. *Reisen 336.*

Götzen, Gustav Adolf, *Graf* **von.** Durch Afrika von Ost nach West; Resultate und Begebenheiten einer Reise von der deutsch-ostafrikanischen Küste bis zur Kongomündung in den Jahren 1893/94. Berl., 1895. 1 Bd. in 3. (xii, 417) S. illus. *Reisen 339.*

Golberry, Silv. Meinr. Xav. Reise durch das westliche Afrika, in den Jahren 1785, 1786 und 1787. Aus dem Französischen übers. von J. A. Bergk. Berl., 1804. vi, 442 S. (Archiv d. neuesten u. interessantesten Reisebeschreibungen, Bd. 6) *Reisen 337.*

Gordon, *Sir* **Henry W.** Journal du Général Gordon, siège de Khartoum. Tr. de l'anglais par M. A. B. Par., 1886. xliii, 455 p. port. *Reisen 338.*

Graah, W. A. Narrative of an expedition to the east coast of Greenland, sent by order of the King of Denmark, in search of the lost colonies, under the command of Captain W.A.

Graah, of the Danish royal navy. Tr. from the Danish, by G. G. Macdougall. Lond., 1837. xvi, 199 p. *Reisen 340.*

Grasset, André. Voyage historique, littéraire et pittoresque dans les isles et possessions ci-devant vénitiennes du Levent. Par., 1800. 3 v. xvi, 407; 358; 383 p. *Reisen 341.*

Gray, William, & Dochard, *surgeon.* Voyage dans l'Afrique occidentale, pendant les années 1818, 1819, 1820 et 1821, depuis la rivière Gambie jusqu'au Niger, en traversant les états de Woulli, Bondoo, Galam, Kasson, Kaarta et Foulidou. Tr. de l'anglais par Charlotte Huguet. Par., 1826. xxvii, 392, xvi p. illus. *Reisen 342.*

Gregorovius, Ferdinand. Corsica. 2. Aufl. Stuttg., 1869. 2 Bde. in 1. 356; 320 S. *Reisen 343.*

Greig (C. N.) et Cie. *pub., Par.* Un voyage à travers l'Amérique; voyage pittoresque dans le continent de l'Amérique du Nord vues de ses merveilles naturelles incomparables. Accompagné d'une introd. de Paul Bourget. Par., 1895. 160 p. of illus. *Reisen 883.*

Guillain, Charles. Documents sur l'histoire, la géographie et le commerce de la partie occidentale de Madagascar. Par., 1845. 376 p. *Reisen 344.*

Hager, Carl. Die Marshall-Inseln in Erd- und Völkerkunde, Handel und Mission. Mit einem Anhang: Die Gilbert-Inseln. 2. Aufl. Lpz., 1889. v, 157 S. *Reisen 346.*

Hakluyt, Richard. Voyagers' tales from the collections of Richard Hakluyt. Lpz., n.d. 192 p. *Reisen 347.*

——— Voyages in search of the north-west passage. From the collection of Richard Hakluyt. Lpz., n.d. 192 p. *Reisen 348.*

Hall, Basil. Voyage dans les Etats-Unis de l'Amérique du Nord, et dans le Haut et le Bas-Canada. Par., 1834. 2 v. xii, 331; 351 p. *Reisen 51.*

Hall, Charles Francis. Life with the Esquimaux; a narrative of arctic experience in search of survivors of Sir John Franklin's expedition. Lond., 1865. x, 547 p. illus. *Reisen 349.*

Haller, Albrecht. Tagebücher seiner Reisen nach Deutschland, Holland und England, 1723-1727. Hrsg. von L. Hirzel. Anhang: Ein bisher unbekanntes Gedicht Hallers aus dem Jahre 1721. Lpz., 1883. 146 S. *Reisen 350.*

Hamilton, Angus. Korea; das Land des Morgenrots. Übers. aus dem Englischen. Lpz., 1904. 1 in 2. xxxi, 296 S. illus. *Reisen 352.*

Hamilton, Georg. Reise um die Welt in der königlichen Fregatte Pandora, unter Anführung des Kapitäns Edwards, während der Jahre 1790, 1791 und 1792. Nebst Entdeckungen in der Südsee, ... Aus dem Englischen übers. von J. R. Forster. Wien, 1795. 169 S. (Magazin v. merkwürdigen neuen Reisebeschreibungen. Bd. 22) *Reisen 663.*

Hammer, Joseph. Topographische Ansichten gesammelt auf einer Reise in die Levante. Wien, 1811. viii, 167 S. *Reisen 351.*

Hanausek, Gustav. Amerikanische Skizzen; Vorträge gehalten im Grazer Juristenverein. Wien, 1913. xi, 178 S. *Reisen 353.*

Hannak, Emanuel. Österreichische Vaterlandskunde für die oberen Klassen der Mittelschulen. 14. Aufl. Wien, 1905. 204 S. *Reisen 354.*

Hansteen, Christoph. Reise-Erinnerungen aus Sibirien. Deutsch von H. Sebald. Lpz., 1854. viii, 215 S. (Hausbibliothek f. Länder- u. Völkerkunde. Bd. 2) *Reisen 355.*

Hartung, Georg, & Dulk, Albert. Fahrten durch Norwegen und die Lappmark. Stuttg., 1877. viii, 342 S. *Reisen 356.*

Hassan, Vita. Die ägyptische Aequatorial-provinz und der Ssudan. Volksausg. von „Die Wahrheit über Emin Pascha". Übers. von B. Moritz. Berl., 1895. xv, 246, xiii S. port. *Reisen 358.*

——— Die Wahrheit über Emin Pascha, die ägyptische Aequatorial-provinz und den Ssudan. Aus dem französischen Original übers. von B. Moritz. Berl., 1893. xv, 223 S. port. *Reisen 357.*

Hassert, Kurt. Reise durch Montenegro nebst Bemerkungen über Land und Leute. Wien, 1893. vi, 236 S. illus. *Reisen 359.*

Hawes, Charles. In the uttermost east; being an account of investigations among the natives and Russian convicts of the Island of Sakhalin, with notes of travel in Korea, Siberia, and Manchuria. Lond., 1903. xxx, 478 p. illus. *Reisen 360.*

Hawkesworth, John. Relation des voyages entrepris par ordre de Sa Majesté Britannique, et successivement exécutés par le commodore Byron, le capitaine Carteret, le capitaine Wallis & le capitaine Cook, dans les vaisseaux le Dauphin, le Swallow & l'Endeavour. Tr. de l'Anglois. Par., 1774. 5 v. illus. *Reisen 702.*

Hay, John H. Drummond. Western Barbary; its wild tribes and savage animals. Lond., 1884. vi, 176 p. *Reisen 361.*

Hayes, Isaac J. The land of desolation; being a personal narrative of adventure in Greenland. Lond., 1871. xv, 312 p. illus. *Reisen 362.*

Hearne, Samuel. Voyage de Samuel Hearne, du Fort du Prince de Galles dans la Baie de Hudson, à l'Océan Nord. Tr. de l'anglais. Par., An 7 [1799] 2 v. lviii, 373; 332, xxix p. *Reisen 363.*

Heber, Reginald. Narrative of a journey through the upper provinces of India, from Calcutta to Bombay, 1824-25,... 3. ed. Lond., 1828. 3 v. lxvii, 450; vii, 564; vii, 525 p. illus. *Reisen 364.*

Hecke, J, Val. Reise durch die Vereinigten Staaten von Nord-Amerika in den Jahren 1818 und 1819. Berl., 1820-21. 2 Bde. in 1. x, 228; xvi, 326 S. *Reisen 365.*

Hecquard, Hyacinth. Reise an die Küste und in das Innere von West-Afrika. Lpz., 1854. xvi, 288 S. *Reisen 366.*

Hedin, Sven v. Abenteuer in Tibet. Lpz., 1904. x, 414 S. illus. *Reisen 368.*

——— Durch Asiens Wüsten; drei Jahre auf neuen Wegen in Pamir, Lop-nor, Tibet und China. Lpz., 1899. 2 Bde. xix, 512; ix, 496 S. illus. *Reisen 369.*

——— Im Herzen von Asien; Zehntausend Kilometer auf unbekannten Pfaden. Lpz., 1903. 2 Bde. xiv, 559; x, 570 S. illus. *Reisen 367.*

Heine, Wilhelm, *i. e.* **Peter Bernhard Wilhelm.** Die expedition in die Seen von China, Japan und Ochotsk unter Commando von Commodore Culin Ringgold und Commodore John Rodgers, im Auftrage der Regierung der Vereinigten Staaten unternommen in den Jahren 1853 bis 1856, unter Zuziehung der officiellen Autoritäten und Quellen. Lpz., 1858. 3 Bde. xx, 330; viii, 391; 424 S. illus. *Reisen 373.*

——— Japan; Beiträge zur Kenntniss des Landes und seiner Bewohner in Wort und Bild. Dres., 1880. [98] leaf (illus.), 99 p. (text) *Reisen 371.*

——— Reise um die Erde nach Japan an Bord der Expeditions-Escadre unter Commondore M. C. Perry in den Jahren 1853, 1854 und 1855, unternommen im Auftrage der Regierung der Vereinigten Staaten. Lpz., 1855. 2 Bde. xvi, 321; viii, 375 S. illus. *Reisen 372.*

——— Wanderbilder aus Central-Amerika; Skizzen eines deutschen Malers. 2. Aufl. Lpz., 1857. xvi, 264 S. *Reisen 370.*

Heller, Carl Bartholomaeus. Reisen in Mexiko in den Jahren 1845-48. Lpz., 1853. xxiv, 432 S. *Reisen 374.*

Bibliographie: S. xv-xviii.

Heuglin, M. Th. v. Reise in Nordost-Afrika; Schilderungen aus dem Gebiete der Beni Amer und Habab. Brauns., 1877. 2 Bde. xv, 285; vii, 304 S. illus. *Reisen 377.*

——— Reise nach Abessinien, den Gala-Ländern, Ost-Sudán und Chartúm in den Jahren 1861 und 1862. Jena, 1868. xii, 463 S. *Reisen 375.*

——— Reisen nach dem Nordpolarmeer in den Jahren 1870 und 1871. Brauns., 1872-74. 3 Bde. xii, 328; vi, 300; viii, 352 S. illus. *Reisen 376.*

Hildebrandt, Eduard. Reise um die Erde. Nach seinen Tagebüchern und mündlichen Berichten erzählt von E. Kossak. Berl., 1870. 3 Bde. xii, 211; 244; 223 S. *Reisen 378.*

Himmel, Heinrich. Eine Orient-Reise. 2. Aufl. Wien, 1887. viii, 327 S. *Reisen 379.*

Hind, Henry Youle. Explorations in the interior of the Labrador Peninsula, the country of the Montagnais and Nasquapee Indians. Lond., 1863. 2 v. xvi, 351; xiii, 304 p. illus. *Reisen 380.*

Hirsch, Max. Reise in das Innere von Algerien durch die Kabylie und Sahara. Berl., 1862. xii, 401 S. *Reisen 381.*

Hobirk, Fr. Landschafts- und Lebensbilder aus Süd-Afrika. Detmold, n. d. 200 S. *Reisen 383.*

Hochstetter, Ferdinand v. Gesammelte Reise-Berichte von der Erdumsegelung der Fregatte „Novara" 1857-1859. Wien, 1885. viii, 340 S. *Reisen 385.*

——— Neu-Seeland. Stuttg., 1863. 1 Bd. in 4. xx, 555 S. illus. *Reisen 384.*

Holub, Emil. Eine Culturskizze des Marutse-Mambunda-Reiches in Süd-Central-Afrika. Wien, 1879. 210 S. illus. *Reisen 386.*

——— Die Ma-Atabele. Berl., 1893. 30 S. (*Sep. Abdr.:* Zeitschrift f. Ethnologie) *Reisen 387.*

Hornemann, Friedrich. Tagebuch seiner Reise von Cairo nach Murzuck, der Hauptstadt des Königreichs Fessan in Afrika, in den Jahren 1797 und 1798. Aus der teutschen Handschrift desselben hrsg. von C. König. Berl., 1803. 248 S. *Reisen 388.*

Horowitz, Victor J. Marokko; das Wesentlichste und Interessanteste über Land und Leute. Lpz., 1887. 215 S. *Reisen 389.*

Horrebows, Niels. Novelle description physique -historique, civile et politique de l'Islande. Avec des observations critiques sur l'histoire naturelle de cette isle, donnée par M. Anderson. Tr. de l'allemand. Par., 1764. 2 v. xl, 368; v, 372 p. *Reisen 382.*

Huber, V. A. Skizzen aus Spanien. Gött., 1828-1833. 3 Bde. in 4. *Reisen 391.*

Huc, Evariste Régis. Wanderungen durch die Mongolei nach Thibet zur Hauptstadt des Tale Lama, von Huc und Gabet. In deutscher Bearb. hrsg. von Karl Andree. Neue Ausg. Lpz., 1867. xxxii, 360 S. *Reisen 394.*

Hübbe-Schleiden, Wilhelm. Ethiopen; Studien über West-Afrika. Hamb., 1879. xvi, 412 S. *Reisen 390.*

Hübner, Joseph Alexander, *Graf* **von.** Durch das Britische Reich; Südafrika, Neuseeland, Australien, Indien, Oceanien, Canada. Mit einem Anhang: Der Brand des Packetschiffes „France". 2. Aufl. Lpz., 1891. 488 S. map. *Reisen 393.*

——— Promenade autour du monde, 1871. 7. éd. Par., 1881. 2 v. 478; 501 p. *Reisen 392.*

Hügel, Carl Alexander Anselm von, *Frhr.* Kaschmir und das Reich der Siek. Stuttg. 1840-48. 4 Bde. in 5. *Reisen 396.*

——— Travels in Kashmir and the Panjab containing a particular account of the government and character of the Sikhs. Tr. by T. B. Jervis. Lond., 1845. xvi, 423 p. illus. *Reisen 395.*

Hüttner, J. C. Nachricht von der brittischen Gesandtschaftsreise durch China und einen Theil der Tartarei. Hrsg. von C. B. Berl., 1797. 190 S. *Reisen 402.*

Humboldt, Alexander von. Reisen im europäischen und asiatischen Russland. 3. Aufl. Berl., 1858. 2 Bde. in 1. vi, 358; vi, 361 S. (Reisen in Amerika u. Asien. Bd. 3-4) *Reisen 397.*

Hunter, John D. Memoirs of a captivity among the Indians of North America, from childhood to the age of nineteen. With anecdotes descriptive of their manners and customs. New ed. Lond., 1823. ix, 447 p. port. *Reisen 399.*

——— Reise nach Neu-Südwallis, nebst Nachrichten von den Entdeckungen in diesem Lande und in der Südsee. Aus dem Englischen von J. R. Forster. Wien, 1795. vi, 278 S. (Magazin v. merkwürdigen neuen Reisebeschreibungen. Bd. 21) *Reisen 398.*

Hurter, Friedrich. Ausflug nach Wien und Presburg in Sommer 1839. Schaffhausen, 1840. 2 Bde. viii, 396; 384 S. *Reisen 400.*

Hutchings, J. M. In the heart of the Sierras, the Yo Semite valley, both historical and descriptive,... Oakland, 1888. 496 p. illus. *Reisen 401.*

Hutton, William. Nouveau voyage en Afrique, ou description générale de l'intérieur de l'Afrique. Par., 1832. xxviii, 447 p. *Reisen 403.*

Imlay, Gilbert. Nachrichten von dem westlichen Lande der Nordamerik. Freystaaten, von dem Klima den Naturprodukten, der Volksmenge, den Sitten & Gebräuchen desselben. Aus dem Englischen übers., mit vielen Anmerkungen & Bestimmungen der natürlichen Produkte, von E. A. W. Zimmermann. [Und] Jean François de Sürville: Reise in das Südmeer, welche er im Jahre 1769 auf eigene Kosten unternommen hat. Wien, 1793. xviii, 489 S. (Magazin von merkwürdigen neuen Reisebeschreibungen. Bd. 18) *Reisen 830.*

Im Thurn, Everard F. Among the Indians of Guiana; being sketches chiefly anthropologic from the interior of British Cuiana. Lond. 1883. xvi, 445 p. illus. *Reisen 404.*

Incidents of travel in Egypt, Arabia Petraea, and the Holy land. By an American. 10. ed. N. Y., 1845. 2 v. 240; 286 p. illus. *Reisen 405.*

Irving, Washington. Astoria oder Geschichte einer Handelsexpedition jenseits der Rocky Mountains. Aus dem Englischen. Stuttg., 1838. xviii, 390 S. (Reisen u. Länderbeschreibungen d. ältesten u. neuesten Zeit. Lfg. 14) *Reisen 408.*

——— Die Geschichte des Lebens und der Reisen Christoph's Columbus. Aus dem Englischen übers. Frankf. a. M., 1827-29. 12 Bde. in 4. (Irving's Sämmtliche Werke. Bd. 20-31) *Reisen 406.*

——— Voyage dans les prairies à l'ouest des Etats-Unis. Tr. par A. Sobry. Par., 1835. 306 p. *Reisen 407.*

Jackson, John. Landreise aus Ostindien nach Europa, unternommen im Jahre 1797, auf einem wenig besuchten und wenig bekannten Wege... Auszugsweise aus dem Englischen übers. [Mit] L. Degrandprés Reise nach der westlichen Küste von Afrika, oder dem Königreiche Loango, in den Jahren 1786 und 1787. Aus dem Französischen übers. & mit Anmerkungen vers. von M. C. Sprengel. Berl., 1804. 300 S. map. (Bibliothek der neuesten und interessantesten Reisebeschreibungen. Bd. 17) *Reisen 409.*

Jacobsen, J. A. Capitain Jacobsen's Reise an der Nordwestküste Amerikas, 1881-1883, zum Zwecke ethnologischer Sammlungen und Erkundigungen nebst Beschreibung porsönlicher Erlebnisse. Für den deutschen Leserkreis bearb, von A. Woldt. Lpz., 1884. viii, 431 S. illus. *Reisen 410.*

Jacolliot, Louis. Les chasseurs d'esclaves. Par., n. d. 316 p. *Reisen 414.*

——— Voyage au pays des Bayadères. 3. éd. Par., 1875. 376 p. illus. *Reisen 411.*

——— Voyage au pays des éléphants. 5. éd Par., 1882. 350 p. illus. *Reisen 412.*

——— Voyage aux rives du Niger au Bénin et dans le Borgou. Par., n. d. 308 p. *Reisen 413.*

Jadrinzew, N. Sibirien; geographische, ethnographische und historische Studien. Nach dem Russischen bearb. von E. Petri. Jena, 1886. xix, 589 S. illus. *Reisen 415.*

Jaeger, Jacques. Wanderungen in Russland; Zeitbilder aus den Balkanländern, Central-Russland, der Krim, dem Kaukasus und Central-Asien. Wien, 1900. 336 S. illus. *Reisen 416.*

Jameson, James S. Forschungen und Erlebnisse im „Dunkelsten Arika"; Geschichte der Nachhut der Emin-Pascha-Expedition. Hrsg. von Frau J. S. Jameson. Hamb., 1891. xxiii, 432 S. illus. *Reisen 417.*

Jamorskij, J. L. Reise der russischen Gesandtschaft in Afghanistan und Buchara in den Jahren 1878-79. Aus dem Russischen übers. von E. Petri. Jena, 1885. 2 Bde. in 4. xii, 427; viii, 392 S. *Reisen 420.*

Jarves, James J. Scenes and scenery in the Sandwich islands, and a trip through Central America, 1837-1842. Bost., 1844. 341 p. *Reisen 418.*

Jaubert, P. Am. Voyage en Arménie et en Perse. Précédé d'une notice sur l'auteur, par M. Sèdillot. Par., n. d. xxvii, 368 p. port. *Reisen 419.*

Jedina, Leopold von. Am Afrika; Skizzen von der Reise Sr. Majestät Corvette „Helgoland" in den Jahren 1873-75. Wien, 1877. 380, iv S. illus. *Reisen 421.*

——— An Asiens Küsten und Fürstenhöfen;

Tagebuchblätter von der Reise Sr. Maj. Schiffes „Sasana“ und über den Aufenthalt an asiatischen Höfen in den Jahren 1887, 1888 und 1889. Wien, 1891. xii, 732 S. illus. *Reisen 422.*

Jeitteles, Ignaz. Eine Reise nach Rom. Mit einer biographischen Skizze desselben von A. Lewald. Siegen, 1844. xxx, 294 S. *Reisen 423.*

Jessop, William R. H. Flindersland and Sturtland; or, the inside and outside of Australia. Lond., 1862. 2 v. in 1. viii, 289; x, 332 p. *Reisen 424.*

Johnston, H. H. Der Kilima-Ndjaro; Forschungsreise im östlichen Äquatorial-Afrika. Aus dem Englischen von W. v. Freeden. Lpz., 1884. xiv, 534 S. port., illus. *Reisen 427.*

——— Der Kongo; Reise von seiner Mündung bis Bolobo nebst einer Schilderung der klimatischen, naturgeschichtlichen und ethnogragraphischen Verhältnisse des westlichen Kongogebietes. Aus dem Englischen von W. v. Freeden. Lpz., 1884. xxi, 437 S. illus. *Reisen 426.*

——— The River Congo, from its mouth to Bólóbó; with a general description of the natural history and anthropology of its western basin. 3. ed. Lond., 1884. xvii, 470 p. illus. *Reisen 425.*

Jolly, J. Über das indische Schuldrecht. n.p., n.d. 37 S. (*Abdr.:* Sitzungsberichte der k. b. Akademie der Wissenschaften. Philosophisch-philologische Classe. Dezember 1877) *Reisen 428.*

Junker, Wilhelm. Reisen in Afrika, 1875-1886. Nach seinen Tagebüchern unter der Mitwirkung, von R. Buchta hrsg. von dem Reisenden. Wien, 1889-90. 3 Bde. xvi, 585; xvi, 560; xvi, 740 S. illus. *Reisen 429.*

Kärrström, E. J. Achtzehn Jahre in Südafrika; Erlebnisse und Abenteuer eines Schweden im Goldlande. Übers. aus dem Schwedischen von F. v. Känel. Lpz., n.d. viii, 355 S. illus. *Reisen 434.*

Kallenberg, Friedrich. Indien, Hymalaya, Tibet und Birma. Aus dem Tagebuche eines Weltreisenden. Lpz., n.d. 111 S. illus. *Reisen 430.*

Kampffmeyer, Georg. Marokko. Halle, 1903. xv, 114 S. (Angewandte Geographie. Ser. 1. Hft. 7) *Reisen 432.*

Kane, Elisa Kent. Kane, der Nordpolfahrer. Arktische Fahrten nnd Entdeckungen der zweiten Grinnell-Expedition zur Aufsuchung Sir John Franklins in den Jahren 1853, 1854 und 1855 unter Elisa Kent Kane. Beschrieben von ihm selbst. Lpz., 1858. x, 278 S. illus., map. *Reisen 433.*

Kauder, E. Reisebilder aus Persien, Turkestan und der Türkei. Brels., 1900. 1 Bd. in 2. iii, 359 S. illus. *Reisen 435.*

Kaufmann, A. Schilderungen aus Central-afrika oder Land und Leute im obern Nilgebiete am weissen Flusse. Brixen, 1862. 206, ii S. *Reisen 436.*

Kay, Alexander Mc. Die westliche Welt; Reise durch die Vereinstaaten von Amerika. Aus dem Englischen übers. von W. Heine. 1.-2. Aufl. Lpz., 1861. 4 Bde. in 2. illus. *Reisen 437.*

[Kayser, Albrecht Christoph] Neuestes Gemälde von Malta. Ronneburg, 1799. 232 S. *Reisen 327.*

Keate, George. An account of the Pelew islands. New ed. Basil, 1789. xvi, 381 p. *Reisen 438.*

Kennan, George. Aus Sibirien und Russland; neue Beiträge zur Kenntnis des Gefängnis- und Verbannungswesens. Deutsch von L. Katscher. Klagenfurt, 1892. 230 S. *Reisen 439.*

Keppel, Henry. The expedition to Borneo of H. M. S. Dido for the suppression of piracy; with extracts from the journal of James Brooke, Esq. of Sarawak. Lond., 1846. 2 v. xii, 337, xxviii; viii, 230, cii p. illus. *Reisen 440.*

Khull, Ferdinand. Drei Missionsreisen nach Island im zehnten Jahrhundert. Nach den alten isländischen Quellen dem katholischen Volke erzählt. Graz, 1890. 36 S. *Reisen 443.*

——— *hrsg.* Des Ritters Hans von Hirnheim Reisetagebuch aus dem Jahre 1569. Graz, 1897. 62 S. *Reisen 441.*

——— Zweier deutscher Ordensleute Pilgerfahrten nach Jerusalem in den Jahren 1333 und 1346. Nach ihren eigenen Aufzeichnungen erzählt. Graz, 1895. 156 S. (*Sep. Abdr.:* Gaben des Katholischen Pressvereins) *Reisen 442.*

King, Charles. Nachrichten von der Norfolk-Insel, und von seiner Rückkehr über Port-Jackson, Batavia, Isle de France, und das Vorgebirge de guten Hoffnung nach England. Wien, 1795. 94 S. (Magazin v. merkwürdigen neuen Reisebeschreibungen. Bd. 22) *Reisen 663.*

Kinglake, Edward. The Australian at home; notes and anecdotes of life at the antipodes. Lond., n. d. 159 p. *Reisen 444.*

Kirchhoff, Theodor. Californische Kulturbilder. Cassel, 1886. viii, 376 S. *Reisen 445.*

Kittlitz, F. H. v. Denkwürdigkeiten einer Reise nach dem russischen Amerika, nach Mikronesien und durch Kamtschatka. Gotha, 1858. 2 Bde. xvi, 383; 463 S. illus. *Reisen 446.*

Kleemann, N. E. Keisen von Wien auf der Donau bis an das schwarze Meer, dann zu Land durch die Butschiack,... 1768-1770. Nebst einem Anhange von den besondern Merkwürdigkeiten der krimmischen Tartarey,... 3. Aufl. n.p., 1783. xxvi, 388 S. illus. *Reisen 447.*

Klutschak, Heinrich W. Als Eskimo unter den Eskimos; eine Schilderung der Erlebnisse der Schwatka'schen Franklin-Aufsuchungs-Expedition in den Jahren 1878-80. Wien, 1881. 247 S. illus. *Reisen 448.*

Knighton, W. Ein indischer Königshof. Nach dem Englischen von L. Thiele. Lpz., 1856. 158 S. *Reisen 449.*

Koch, Albert C. Reise durch einen Theil der Vereinigten Staaten von Nordamerika in den Jahren 1844 bis 1846. Dres., 1847. 162 S. illus. *Reisen 451.*

Koch, Karl. Reise durch Russland nach dem kaukasischen Isthmus in den Jahren 1836, 1837 und 1838. Stuttg., 1842. 2 Bde. xii, 542; 559 S. (Reisen u. Länderbeschreibungen d. ältesten u. neuesten Zeit. Lfg. 23, 26) *Reisen 450.*

——— Wanderungen im Oriente, während der Jahre 1843 und 1844. Weimar, 1846–47. 3 Bde. x, 450; xvi, 468; x, 518 S. *Reisen 452.*

Bd. 1. Reise längs der Donau nach Konstantinopel und nach Trebisond.
2. Reise im pontischen Gebirge und türkischen Armenien.
3. Reise in Grusien, am kaspischen Meere und im Kaukasus.

Koch, Matthias. Reise in Oberösterreich und Salzburg, auf der Route von Linz nach Salzburg, Fusch, Gastein und Ischl. Wien, 1846. iv, 559, viii S. *Reisen 453.*

Kohl, Ida. Paris und die Franzosen; Skizzen. Dres., 1845. 3 Bde. xiv, 336; xii, 310; x, 277 S. *Reisen 469.*

Kohl, Johann Georg. Alpenreisen. Dres., 1849. 2 Bde. in 1. xii, 419; x, 466 S. *Reisen 463.*

——— Geschichte der Entdeckung Amerika's von Columbus bis Franklin. Brem., 1861. 454 S. *Reisen 468.*

——— Hundert Tage auf Reisen in den österreichischen Staaten. Dres., 1842. 5 Bde. illus. *Reisen 454.*

——— Land und Leute der britischen Inseln; Beiträge zur Charakteristik Englands und der Engländer. Bd. 3: Zeitschriften, Clubs. Sports. Sprache. Dres., 1844. xviii, 542 S. *Reisen 471.*

——— Die Marschen und Inseln der Herzogthümer Schleswig und Holstein. Dres., 1846. 3 Bde. xviii, 366; x, 398; x, 354 S. *Reisen 461.*

——— Nordwestdeutsche Skizzen; Fahrten zu Wasser und zu Lande in den untern Gegenden der Weser, Elbe und Ems. Brem., 1864. 2 Bde. in 1. v, 367; 424 S. *Reisen 466.*

——— Petersburg in Bildern und Skizzen. 2. Aufl. Dres., 1845–46. 3 Bde. xii, 372; vi, 436; xii, 462 S. *Reisen 460.*

——— Reisen im Inneren von Russland und Polen. Dres., 1841. 3 Bde. xii, 467; vi, 399; viii, 518 S. illus. *Reisen 470.*

——— Reisen im Nordwesten der Vereinigten Staaten. 2. Aufl. N.Y., 1857. vi, 534 S. *Reisen 467.*

——— Reisen in Canada und durch die Staaten von New-York und Pennsylvanien. Stuttg., 1856. iv, 576 S. *Reisen 465.*

——— Reisen in Dänemark und den Herzogthümern Schleswig und Holstein. Lpz., 1846. 2 Bde. x, 455; x, 448 S. *Reisen 458.*

——— Reisen in England und Wales. Dres., 1844. 3 Bde. x, 259; xii, 402; x, 296 S. illus. *Reisen 457.*

——— Reisen in Irland. Dres., 1843. 2 Bde. viii, 436; x, 435 S. *Reisen 455.*

——— Reisen in Schottland. Dres., 1844. 2 Bde. xii, 232; viii, 235 S. *Reisen 456.*

——— Reisen in Südrussland. 2. Aufl. Dres., 1847. 3 Bde. xii, 300; x, 348; 400 S. *Reisen 462.*

——— Skizzen aus Natur- und Völkerleben. Dres., 1851. 2 Bde. x, 408; x, 316 S. *Reisen 464.*

Kolberg, Joseph. Nach Ecuador; Reisebilder. 3. Aufl. Freib. i.B., 1885. xviii, 550 S. illus. *Reisen 472.*

Koster, Henry. Travels in Brazil. 2. ed. Lond., 1817. 2 v. xii, 406; iv, 380 p. illus. *Reisen 473.*

Kottenkamp, Franz. Auswanderung nach Canada und anderen britischen Besitzungen in Amerika. Aus dem Englishen. [Stuttg., 1830?] 42 S. *Reisen 474.*

Bound with: The author's
Auswanderung nach den Vereinigten Staaten. 43 S.
Beschreibung der Vereinigten Staaten von Nordamerika. 44 S.
Auswanderung nach Australien. 42 S.
Auswanderung nach Vandiemensland und Neu-Seeland. 44 S.

Kotzebue, Moritz von. Reise nach Persien mit der ressisch-kaiserlichen Gesandtschaft im Jahre 1817. Wien, 1825. iv, 140 S. *Reisen 475.*

Kotzebue, Otto von. Entdeckungsreise in die Südsee und nach der Berings-Strasse zur Erforschung einer nordöstlichen Durchfahrt. Unternommen in den Jahren 1815, 1816, 1817 und 1818 auf Kosten Sr. Erlaucht des Herrn Reichskanzlers Grafen Rumanzoff auf dem Schiffe Rurick unter dem Befehle des Lieutenants der russisch-kaiserlichen Marine O. v. Kotzebue. Wien, 1825. 3 Bde. 252; 255; 320 S. *Reisen 476.*

——— Kupfer zu Otto von Kotzebue's Reise [Entdeckungs-Reise in die Süd-See und nach der Beringsstrasse zur Erforschung einer nordöstlichen durchfahrt] n.p., n.d. i, 47 leaf of illus. *Reisen 477.*

——— Neue Reise um die Welt, in den Jahren 1823, 24, 25 und 26. Mit Fr. Eschscholtz's Uebersicht der zoologischen Ausbeute. Weimar, 1830. 2 Bde. in 1. xxii, 190; 177, 34 S. *Reisen 478.*

Krause, Aurel. Die Tlinkit-Indianer; Ergebnisse einer Reise nach der Nordwestküste von Amerika und der Beringstrasse ausgeführt im Auftrage der Bremer geographischen Gesellschaft in den Jahren 1880–1881 durch die Doc-

toren Arthur und Aurel Klause. Jena, 1885. xvi, 420 S. illus. *Reisen 480.*

Kremer, Alfred von. Ägypten; Forschungen über Land und Volk während eines zehnjährigen Aufenthalts. Lpz., 1863. 2 Bde. in 1. xxiv, 266; vi, 336 S. *Reisen 481.*

Krockow von Wickerode, Karl *Graf.* Reisen und Jagden in Nord-Ost-Afrika, 1864-65. Berl., 1867. 2 Tle. in 1. 284; 275 S. illus. *Reisen 482.*

Kudriaffsky, Eufemia von. Japan; vier Vorträge nebst einem Anhange japanischer Original-Predigten. Wien, 1874. vi, 202 S. illus. *Reisen 484.*

Kübeck, Max *Frhr.* **v.** Reiseskizzen aus den Vereinigten Staaten von Nordamerika. Wien, 1872. 66 S. illus. *Reisen 483.*

Kutzner, J. G. Die Reise Sr. königlichen Hoheit des Prinzen Waldemar von Preussen nach Indien in den Jahren 1844 bis 1846. Berl., 1857, x, 383 S. illus. *Reisen 479.*

Labarthe, P. Reise nach der Küste von Guinea oder Beschreibung der westlichen Küsten von Afrika, vom Cap Tagrin bis zum Cap Lopez-Gonsalvo. Aus dem Französischen übers. von J. A. Bergk. Lpz., 1803. xx, 226 S. *Reisen 485.*

La Billardière, Jacques Julien Houton de. Reise nach dem Südmeer zur Aufsuchung des La Perouse, commandanten der verlornen Schiffe Boussole und Astrolabe. Auf Verordnung der französischen Regierung ausgeführt in den Jahren 1791 bis 1794. Nach dem Französischen im Auszug bearb., nebst einer Einleit. Wien, 1804. 251 S. map. *Reisen 486.*

La Bissachère, Pierre Jacques Lemonnier de. Gegenwärtiger Zustand von Tunkin, Cochinchina und der Königreiche Camboja, Laos und Lac-tho. Nach dem Französischen, hrsg. & mit Anmerkungen vers., von E. A. W. v. Zimmermann. Weimar, 1813. xii, 446 S. *Reisen 91.*

Laborde, Léon de. Journey through Arabia Petraea, to Mount Sinai, and the excavated city of Petra, the Edom of the prophecies. 2. ed. Lond., 1838. xxviii, 340 p. illus. *Reisen 487.*

La Caille, de. Journal historique du voyage fait au Cap de Bonneespérance. Par., 1763. xxxvi, 380 p. *Reisen 209.*

——— Reise nach dem Vorgebürge der guten Hofnung. Aus dem Französischen übers. Altenb., 1778. xxviii, 228 S. *Reisen 210.*

Lacerda e Almeida, Francisco José Maria de. Lacerda's Journey to Cazembe in 1798. Tr. & annotated by R. F. Burton. Also, Journey of the Pombeiros, P. J. Baptista & Amaro José, across Africa from Angola to Tette on the Zambeze, tr. by B. A. Beadel, and A résumé of the journey of Mm. Monteiro & Gamitto, by C. T. Beke. Lond., 1873. 271 p. map. *Reisen 488.*

Lade, Robert. Voyages du capitaine Robert Lade en differentes parties de l'Afrique, de l'Asie et de l'Amérique. Tr. de l'anglois. Par., 1744. 2 v. xvi, 370; 360 p. *Reisen 492.*

Laicus, Philipp. Amerikanisches Wanderbuch; Land- und Lebensbilder aus Nord- und Mittel-Amerika. Nach Lucian Biart frei bearb. Einsiedeln, 1880. 316 S. illus. *Reisen 489.*

Laimbeckhoven, Gottfried. Neue Umständliche Reiss-Beschreibung, R. P. Goderfridi Laimbeckhoven, der Gesellschaft Jesu, von Wienn nach China abgeschickten Missionarii, darinnen dessen ungemein beschwär- & gefährliche Schiffart von Genua bis Macao mit beygemengten vielen gar Lehrreichen Astronomisch- & geographischen Anmerckungen beschrieben und ... samt zwey von dem Authore selbst ... verfertigten Wasser- & Land-Charten zum druck beförderet worden. Wienn, 1740. 430 S. map. *Reisen 490.*

Laing, Cordon. Voyage dans le Timanni, le Kouranko et le Soulimana, contrées de l'Afrique occidentale, fait en 1822. Tr. de l'anglais par MM. Eyriès et de Larenaudière. Par., 1826. lxv, 432 p. illus. *Reisen 491.*

Lajaille, G. Reise nach Senegal in den Jahren 1784, und 1785. Aus dessen Papieren hrsg. vom La Barthe, aus dem Französischen, in einem gedrängten Auszuge, übers. von Theophil Friedrich Ehrmann. Wien, 1804. 179-254 S. illus. (Bibliothek der neuesten und interessantesten Reisebeschreibungen. Bd. 20) *Reisen 244.*

Lallemand, Charles. Tunis et ses environs. Par., 1890. 245 p. illus. *Reisen 493.*

Lamartine, Alphonse de. Souvenirs, impressions, pensées et paysages, pendant un voyage en Orient (1832-1833), ou notes d'un voyageur. Brux., 1835. 4 v. *Reisen 494.*

[La Martinière, Pierre Martin de] Nouveau voyage du Nord, dans lequel on voit les moeurs, la manière de vivre et les superstitions des Norwéghiens, des Lapons, des Kiloppes, des Borandiens, des Sybériens, des Moscovites, des Samojèdes, des Zembliens et des Islandois, par le Sr*** [P. M. de La Martinière] Amst., [ca. 1700] 342 p. illus. *Reisen 880.*

Lamiral, Dominique Harcourt. Reise auf dem Senegal nach Galam, in dem Jahre 1786. Aus dem Französischen, in einem gedrängten Auszuge, übers. von Theophil Friedrich Ehrmann. Wien, 1804. 75-86 S. (Bibliothek der neuesten und interessantesten Reisebeschreibungen. Bd. 20) *Reisen 244.*

Lander, Richard. Tagebuche des Richard Lander. Aus dem Englischen. Weimar, 1830. 341-422 S. (*In* Clapperton, H.: Tagebuch der zweiten Reise) *Reisen 496.*

———& Lander, John. Journal of an expedition to explore the course and termination of the Niger; with a narrative of a voyage down that river to its termination. Lond., 1832. 3 v. lxiv, 272; 321; vii, 354 p. illus. *Reisen 495.*

Landor, Henry S. Auf verbotenen Wegen; Reisen und Abenteuer in Tibet. Lpz., 1898. xiv, 511 S. illus. *Reisen 497.*

Langen, H. Gottfr. Die Key- oder Kii-Inseln des O. I. Archipelago. Aus dem Tagebuche eines Colonisten. Wien, 1902. 69 S. illus. *Reisen 500.*

Langsdorff, G. H. v. Bemerkungen auf einer Reise um die Welt in den Jahren 1805 bis 1807. Frankf. a. M., 1812. 3 Bde. xxiv, 303; 335; 27 (illus.) S. *Reisen 498.*

Lankenau, H. v., & Ölsnitz, L. v. d. Das heutige Russland; Bilder und Schilderungen aus allen Theilen des Zarenreichs in Asien. Bd. 2: Das Russische Reich in Asien. Lpz., 1877. viii, 402 S. illus. *Reisen 501.*

Lansdell, Henry. Russisch-Central-Asien nebst Kuldscha, Buchara, Chiwa und Merw. Deutsche Ausg., bearb. durch H. v. Wobeser. Lpz., 1885. 3 Bde. in 2. 980 S. illus. *Reisen 502.*

La Pérouse, Jean François de Galaup, *comte* **de.** La Perousen's Entdeckungsreise in den Jahren 1785, 1786, 1787 und 1788. Hrsg. von M. C. A. Milet Mureau. Aus dem Französischen übers. und mit Anmerkungen begleitet von J. R. Forster und C. L. Sprengel. Berl., 1800. 2 Bde. vi, 410; 344 S. map. *Reisen 503.*

Laplace, Cyrille Pierre Théodore. Voyage autour du monde par les mers de l'Inde et de Chine exécuté sur la corvette de l'Etat la Favorite pendant les années 1830, 1831 et 1832. Par., 1833-35. 4 v. *Reisen 505.*

La Salle, Achille Etienne Gigault de. Sicile. Italie, par M. le chevalier Artaud. Par., 1835. 385, 99 p. illus. (L'univers; histoire et description de tous les peuples. Europe 2) *Reisen 20.*

Laveleye, Emil von. Die Balkanländer. Ins Deutsche übertragen von E. Jacobi. Lpz., 1888. 2 Bde. xvi, 399; xxviii, 380 S. *Reisen 504.*

Lawson, J. A. Wanderings in the interior of New Guinea. Lond., 1875. viii, 283 p. *Reisen 507.*

Lea, T. S. The Island of Fernando do Noronha in 1887. n.p., n.d. 12 p. map. *Reisen 508.*

Lechevalier, J. B. Recueil des cartes, plans, vues et médailles, pour servir du voyage de la Troade. Par., 1802. 14, 37 (pl.) p. *Reisen 510.*

——— Voyage de la Troade, fait dans les années 1785 et 1786. 3. éd. Par., 1802. 3 v. xviii, 303; 332; 316 p. *Reisen 509.*

Legendre, A. F. Le Far-West chinois. Deux années au Setchouen; récit de voyage, étude géographique, sociale et économique. Par., 1905. xvi, 546 p. illus. *Reisen 515.*

Legoux de Flaix, A. Essai historique, géographique et politique sur l'Indoustan, avec le tableau de son commerce,... Par., 1807. 2 v. xvi, 460; 448 p. *Reisen 514.*

Leguat, Francois. Voyage et avantures de François Leguat, & de ses compagnons, en deux isles désertes des Indes orientales. Lond., 1720. 2 v. in 1. xxvi, 164; 180, xxxi p. illus. *Reisen 513.*

Lehnert, Josef. Um die Erde; Reiseskizzen von der Erdumseglung mit S. M. Corvette „Erzherzog Friedrich" in den Jahren 1874, 1875 und 1876. Wien, 1878. 2 Bde. (xxiv, 1128 S.) illus. *Reisen 516.*

Leichhardt, Ludwig. Tagebuch einer Landreise in Australien von Moreton-Bay nach Port Essington während der Jahre 1844 und 1845. Aus dem Englischen von E. A. Zuchold. Halle, 1851. 442 S. *Reisen 517.*

Lempriere, William. Reise von Gibraltar über Tanger, Salee, Santa Cruz nach Tarudant und von da über den Atlas nach Marokko, nebst einer umständlichen Nachricht von dem kaiserlichen Harem. Aus dem Englischen von E. A. W. Zimmermann. Wien, 1792. xx, 460 S. (Magazin v. merkwürdigen neuen Reisebeschreibungen. Bd. 16) *Reisen 518.*

Lendenfeld, Robert von. Australische Reise. 2. Aufl. Innsb., 1896. 1 Bd. in 2. ix, 325 S. *Reisen 520.*

——— Neuseeland. Berl., n.d. viii, 186 S. illus. (Bibliothek d. Länderkunde. Bd. 9) *Reisen 519.*

Lenz, Oskar. Reise vom Okandeland bis zur Mündung des Schebeflusses. Wien, 1878. 50 S. (*Sep. Abdr.:* Mittheilungen d. K. K. geographischen Gesellschaft) *Reisen 521.*

[**Leopold II,** *king of Belgium*] *supposed author.* Eine Orientreise. Aus meinem Tagebuche, Feb.-Aug. 1855. Bd. 1: Zwei Monate in Egypten. Bd. 2: Palästina, Syrien und die Krenzfahrt im griechischen Archipel. Bd. 3: Wieder in Europa. Tilsit, 1887-89. 3 Bde. in 1. 119; 159; 170 S. *Reisen 522*

Léouzon le Duc, Louis Antoine. Vingt-neuf ans sous l'étoile polaire; souvenirs de voyages. Sér. 2: Le renne; Finlande, Laponie, Iles d'Aland. Par. [1879] 267 p. *Reisen 523.*

Lesseps, Baron Jean Baptiste Barthélemy de. Reise durch Kamtschatka und Sibirien nach Frankreich. Aus dem Französischen übers. Wien, 1792. xxv, 524 S. (Magazin v. merkwürdigen neuen Reisebeschreibungen. Bd. 7) *Reisen 524.*

Le Vaillant, François. Neue Reise in das Innere von Afrika, während der Jahre 1783 bis 1785. Aus dem Französischen übers. Mit Anmerkungen von J. R. Forster. Berl., 1796. 2 Bde. vi, 466; 442 S. illus. *Reisen 525.*

——— Voyage dans l'intérieur de l'Afrique, par le Cap de Bonne-Espérance, dans les années 1780, 81, 82, 83, 84 & 85. Par., 1790. 2 v. (xvi, 400 p.) *Reisen 526.*

Lichtenstein, Hinrich. Reisen im südlichen Africa in den Jahren 1803, 1804, 1805 und 1806. Berl., 1811. 2 Bde. xxvi, 685; 661 S. illus. *Reisen 527.*

Lindley, Thomas. Narrative of a voyage to Brasil; terminating in the seizure of a British vessel, and the imprisonment of the author and the ship's crew by the Portuguese,... Lond., 1805. xxxi, 298 p. *Reisen 529.*

Lister, Martin. Voyage de Lister à Paris en 1698. Tr. pour la première fois publié et annoté par la Société des bibliophiles françois, on y a joint des extraits des ouvrages d'Évelyn relatifs à ses voyages en France de 1648 à 1661. Par., 1873. xxviii, 344 p. *Reisen 528.*

Livingstone, David. Dr. Livingstone's Cambridge lectures, together with a prefatory letter by the Rev. Prof. Sedgwick. Ed. by W. Monk. Lond., 1858. cxxiii, 181 p. port. *Reisen 533.*

——— Letzte Reise von David Livingstone in Centralafrika von 1865 bis zu seinem Tode 1873. Vervollständigt von H. Waller. Deutsche Ausg. besorgt von J. M. Boyes. Hamb., 1875. 2 Bde. in 1. 424; 416 S. illus. *Reisen 532.*

——— Missionary travels and researches in South Afrika; including a sketch of sixteen years' residence in the interior of Africa. Lond., 1857. x, 687 p. illus. *Reisen 531.*

——— **& Livingstone, Charles.** Explorations du Zambèse et de ses affluents et découverte des lacs Chiroua et Nyassa, 1858–1864. Tr. par H. Loreau. Par., 1866. 580 p. illus. *Reisen 530.*

Lloyd, A. B. In Dwarf land and cannibal country; a record of travel and discovery in Central Africa. Lond., 1900. xxiv, 385 p. illus. *Reisen 534.*

[Lloyd, E.] Reminiscences of a sojourn in South Australia. By a squatter [E. Lloyd] Lond., 1849. 188 p. *Reisen 703.*

Löher, Franz von. Kretische Gestade. Bielefeld, 1877. viii, 363 S. *Reisen 536.*

Loewenberg, J. Alexander von Humboldt's Reisen in Amerika und Asien; eine volksthümliche Darstellung seiner wichtigsten Forschungen. 2. Aufl. Berl., n. d. 2 Bde. x, 328; x, 412 S. *Reisen 535.*

Long, C. Chaillé. Central Africa; naked truths of naked people. An account of expeditions to the Lake Victoria Nyanza and the Makraka Niam-Niam, west of the Bahr-el-Abiad (White Nile) Lond., 1876. xvi, 330 p. port. illus. *Reisen 537.*

Long, J. See- und Land-Reisen, enthaltend; eine Beschreibung der Sitten und Gewohnheiten der nordamerikanischen Wilden,... Aus dem Englischen. Hrsg. von E. A. W. Zimmermann. Hamb., 1791. xxiv, 334 S. *Reisen 538.*

Ludwig Salvator, *archduke of Austria.* Los Angeles in Südcalifornien; eine Blume aus dem goldenen Lande. 2. verb. Aufl. Würzb., 1885 (Vorw.) xii, 240 S. illus. *Reisen 540.*

Lüders, Karl. Der Bismarck-Archipel und seine Bewohner. Weimar, n.d. 40 S. *Reisen 539.*

Lumholtz, Karl. Unter Menschenfressern; eine vierjährige Reise in Australien. Deutsche Übers. Hamb., 1892. xvi, 455 S. illus. *Reisen 541.*

Lux, A. E. Von Loanda nach Kimbundu; Ergebnisse der Forschungsreise im äquatorialen West-Afrika (1875–1876) Wien, 1880. 219 S. illus. *Reisen 543.*

Lyell, Charles. Reisen in Nordamerika mit Beobachtungen über die geognostischen Verhältnisse der Vereinigten Staaten, von Canada und Neu-Schottland. Deutsch von E. T. Wolff. Halle, 1846. xii, 395 S. illus. *Reisen 542.*

Maass, Alfred. Quer durch Sumatra; Reiseerinnerungen. Berl., 1904. xii, 143 S. illus. *Reisen 559.*

Maccarthy, Jacques. Choix de voyages dans les quatre parties du monde: ou, Précis des voyages les plus intéressans, par terre et par mer, entrepris depuis l'année 1806 jusqu'à ce jour. Par., 1821–22. 10 v. illus. *Reisen 544.*

Contents:—

Bd. 1–2. Voyages en Afrique.
3–4. Voyages en Asie.
5–6. Voyages en Amerique.
7–8. Voyages en Europe.
9–19. Voyages dans la mer du Sud.

Mackenzie, Alexander. Reisen von Montreal durch Nordwestamerika nach dem Eismeer und der Süd-See in den Jahren 1789 und 1793. Nebst einer Geschichte des Pelzhandels in Canada. Aus dem Englischen. Berl., 1802. 408 S. (Bibliothek d. neuesten u. interessantesten Reisebeschreibungen. Bd. 12) *Reisen 545.*

Magazin von merkwürdigen neuen Reisebeschreibungen. Bd. 5–10, 15–18 & 21–22. Aus fremden Sprachen übers. und mit erläuternden Anmerkungen begleitet. Mit Kupfern und Landcharten. Wien, 1792. 13 Bde.

Bd.	5–6	(*Reisen-77*)	Bd.	7	(*Reisen-524*)
„	8	(„ *-290*)	„	9	(„ *-913*)
„	10	(„ *-511*)	„	15	(„ *-714*)
„	16	(„ *-518*)	„	17	(„ *- 96*)
„	18	(„ *-830*)	„	21	(„ *-305*)
„	21	(„ *-398*)	„	22	(„ *-663*)

Maltzan, Heinrich *Frhr.* **v.** Drei Jahre im Nordwesten von Afrika; Reisen in Algerien und Marokko. Lpz., 1868. 4 Bde. illus. *Reisen 547.*

——— Meine Wallfahrt nach Mekka; Reise in der Küstengegend und im Innern von Hedschas. Lpz., 1865. 2 Bde. in 1. vi, 377; 373 S. *Reisen 546.*

——— Reise in den Regentschaften Tunis und Tripolis. Lpz., 1870. 3 Bde. in 2. xvi, 404; viii, 436; v, 386 S. illus. *Reisen 548.*

——— Reise nach Südarabaien und geographische Forschungen im und über den südwestlichsten Theil Arabiens. Brauns., 1873. xvi, 422 S. *Reisen 549.*

Marc, Alfred. Le Brésil; excursion à travers ses 20 provinces. Ed. par J.-G. d'Argollo-Ferrao. Par., 1890. 2 v. vii, 473; 617 p. *Reisen 550.*

Marchand, Etienne. Die neueste Reise um die Welt in den Jahren 1790, 1791 und 1792. Lpz., 1802. 2 Bde. 318; 240 S. port. illus. *Reisen 551.*

Marignola, Johannes von. Reise in das Morgenland v. J. 1339–1353. Aus dem Latein übers., geordnet und erläutert von J. G. Meinert. Prag, 1820. 108 S. *Reisen 552.*

Markham, Clements R. Zwei Reisen in Peru. Lpz., 1865. 316 S. *Reisen 553.*

Marmier, X. Lettres sur l'Adriatique et le Montenegro. Par., 1853 (Pref.) 2 v. xii, 390; 419 p. *Reisen 554.*

Marno, Ernst. Reisen im Gebiete des blauen und weissen Nil, im egyptischen Sudan und den angrenzenden Negerländern, in den Jahren 1869 bis 1873. Wien, 1874. vii, 516, 36 (Illus.) S. *Reisen 555.*

Maron, Hermann. Japan und China; Reiseskizzen, entworfen während der preussischen Expedition nach Ost-Asien. Berl., 1863. 2 Bde. in 1. 273; 252 S. *Reisen 556.*

Marr, Wilhelm. Reise nach Central-Amerika. Hamb., 1863. 2 Bde. in 1. xii, 322; viii, 276 S. *Reisen 557.*

Marryat, Frederick. A diary in America, with remarks on its institutions. Par., 1839. 345 p. (Collection of ancient and modern British authors. Vol. 252) *Reisen 558.*

Marsden, William. Histoire de Sumatra, dans laquelle on traite du gouvernement, du commerce, des arts, des loix, des coutumes & des moeurs des habitans, des productions naturelles, & des l'ancien état politique de cette isle. Tr. de l'Anglois sur la 2. éd., avec des cartes par M. Parraud. Par., 1788. 2 v. 16, 363; 353 p. map. *Reisen 560.*

Marsillac, J. La vie de Guillaume Penn, fondateur de la pensylvanie; premier législateur connu des Etats-Unis de l'Amérique. Par., 1791. 2 v. 264; 294 p. *Reisen 561.*

Martin de Brettes, Jean Baptiste. L'Amérique inconnue, d'après le journal de voyage de J. de Brettes. Dessins de Gaston Bonfils. Par., 1892. 280 p. illus., port. *Reisen 125.*

Maximilian, *emperor of Mexico & archduke of Austria.* Mein erster Ausflug; Wanderungen in Griechenland. Lpz., 1868. xii, 256 S. *Reisen 562.*

Meares, J. Voyages de la Chine à la côte nord-ouest d'Amérique, faits dans les années 1788 et 1789,... Tr. de l'anglois par J. B. L. J. Billecocq. Par., 1795. 3 v. xxiv, 391; 386; 372 p. *Reisen 563.*

Meerman, J. Reise durch den Norden und Nordosten von Europa in den Jahren 1797 bis 1800. Aus dem Holländischen übers. von Rühs. Wien, 1811. 3 Bde. 349; 296; 349 S. *Reisen 564.*

Meignan, Victor. De Paris à Pékin par terre, Sibérie—Mongolie. Par., 1876. x, 395 p. map. *Reisen 565.*

Melle, Jakob. v., & Postel, Christian Henrich. Beschreibung einer Reise durch das nordwestliche Deutschland nach den Niederlanden und England im Jahre 1683. Hrsg. von C. Curtius. Lübeck, 1891. 48 S. *Reisen 566.*

Melville, Herman. Narrative of a four months' residence among the natives of a valley of the Marquesas islands; or, A peep at Polynesian life. Lond., 1846. xvi, 285 p. *Reisen 567.*

Meredith, Louisa Anne (Twamley) Notes and sketches of New South Wales, during a residence in that colony from 1839 to 1844. Lond., 1849. 164 p. *Reisen 568.*

Merriman, Nathaniel James, *bp. of Grahamstown.* The Kafir, the Hottentot, and the frontier farmer; passages of missionary life, from the journals of the Venerable Archdeacon Merriman. Lond., 1853. 200 p. *Reisen 569.*

Methuen, Henry H. Life in the wilderness; or wanderings in South Africa. Lond., 1846. xii, 318 p. illus. *Reisen 570.*

Meyen, F. J. F. Reise um die Erde ausgeführt auf dem königlich preussischen Seehandlungs-Schiffe Prinzess Louise, commandirt von Capitain W. Wendt, in den Jahren 1830, 1831 und 1832. Tl. 2: Historischer Bericht. Berl., 1835. vi, 413 S. *Reisen 571.*

Meyendorff, Georges de. Voyage d'Orenbourg à Boukhara, fait en 1820, à travers les steppes qui s'étendent à l'est de la Mer d'Aral et au-delà de l'ancien Jaxartes. Revu par A. Jaubert. Par., 1826. xii, 508 p. illus. *Reisen 572.*

Meyer, Hans. Ostafrikanische Gletscherfahrten; die Ersteigung des Kilimandscharo und Forschungsreisen im Kilimandscharo-Gebiet. Neue, kleinere Ausg. Lpz., 1893. xvi, 310 S. illus. *Reisen 573.*

Meyers Reisebücher. Deutsche Alpen. Tl. 2–3. 3.–4. Aufl. Lpz., 1895. 2 Bde. xii, 355; xii, 295 S. map. *Reisen 574.*

Michie, Alexander, &c. Das Amur-Gebiet und seine Bedeutung. Reisen in Theilen der Mongolei, den angrenzenden Gegenden Ostsibiriens, am Amur und seinen Nebenflüssen. Nach den neuesten Berichten, vornehmlich nach Aufzeichnungen von A. Michie, G. Radde, R. Maack u. A. Hrsg. von Richard Andree. Lpz., 1867. xii, 268 S. illus. *Reisen 11.*

(Malerische Feierstunden. Das Buch der Reisen und Entdeckungen. Neue illustrirte Bibliothek der Länder- und Völkerkunde zur Erweiterung der Kenntniss der Fremde. Asien, 3)

Miles, Pliny. Eine Nordfahrt; Streifzüge in Island. Aus dem Englischen von W. E. Drugulin. Lpz., 1855. 152 S. *Reisen 575.*

Milton, William Fitzwilliam, *viscount,* **& Cheadle, Walter Butler.** Voyage de l'Atlantique au Pacifique à travers le Canada, les Montagnes Rocheuses et la Colombie anglaise. Tr. de l'Anglais..., par J. Belin-de Launay. Par., 1866. v, 387 p. illus. *Reisen 576.*

Mitchell, T. L. Journal of an expedition into the interior of tropical Australia, in search of a route from Sydney to the Gulf of Carpentaria. Lond., 1848. xv, 437 p. illus. *Reisen 577.*

Modigliani, Elio. Un viaggio a Nias. Milano, 1890. xv, 726 p. illus. *Reisen 578.*

Bibliography: p. 723-726.

Möllhausen, Balduin. Wanderungen durch die Prairien und Wüsten des westlichen Nord-Amerika vom Mississippi nach den Küsten der Südsee im Gefolge der von der Regierung der Vereinigten Staaten unter Lieut. Whipple ausgesandten Expedition. 2. Aufl. Lpz., 1860. xvi, 492 S. *Reisen 582.*

Moerenhout, J. A. Voyages aux îles du Grand océan. Par., 1837. 2 v. xv, 574; vii, 520 p. *Reisen 579.*

Mohr, N. Ein Streifzug durch den Nordwesten Amerikas; Festfahrt zur Northern Pacific-Bahn im Herbste 1883. Berl., 1884. vi, 394 S. *Reisen 580.*

Molinari, G. de. A Panama; l'Isthme de Panama—la Martinique—Haïti. Lettres adressées au Journal des débats. Par., n.d. 324 p. illus. *Reisen 581.*

Mollien, E. Voyage dans République de Colombia, en 1823. 2. éd. Par., 1825. 2 v. vii, 315; 343 p. illus. *Reisen 583.*

Mollien, G. Voyage dans l'intérieur de l'Afrique, aux sources du Sénégal et de la Gambie, fait en 1818, par ordre du gouvernement français. Par., 1820. 2 v. viii, 202; 319 p. illus. *Reisen 584.*

Montalbo, Luigi *comte* **de, & Sentupéry, Léon.** La République de Saint-Marin, le plus ancien état indépendant de l'Europe (gouvernement, administration) Par., 1895. 42 p. *Reisen 585.*

Montémont, Albert. Voyage dans les cinq parties du monde, ou l'on décrit les contrées de la terre,... Par., 1828. 6 v. *Reisen 586.*

Montfort, Auguste François Marie. Voyage en Chine du capitaine Montfort. Avec un appendice historique sur les derniers événements par Georges Bell. Par., 1854. 360 p. *Reisen 587.*

Moodie, Susanna. Roughing it in the bush; or, life in Canada. 3. ed. Lond., 1854. 2 v. in 1. xx, 293; 336 p. *Reisen 588.*

Morelet, Arthur. Reisen in Central-Amerika. In deutscher Bearb. von H. Hertz. Jena, 1872. x, 362 S. illus. *Reisen 589.*

Morgen, C. Durch Kamerun von Süd nach Nord; Reisen und Forschungen im Hinterlande 1889 bis 1891. Lpz., 1893. 1 Bd. in 2. x, 390 S. illus. *Reisen 590.*

Mornand, Felix. La vie arabe. 2. éd. Par., 1858. 320 p. *Reisen 591.*

Mortemart de Boisse, François Jérôme Léonard, *baron* **de.** Voyage pittoresque dans le grand-duché de Bade. Par., 1836. 131 p. 24 pl. *Reisen 592.*

Moser, Heinrich. Durch Central-Asien. Die Kirgisensteppe—Russisch—Turkestan—Bochara—Chiwa—Das Turkmenenland und Persien. Lpz., 1888. 1 Bd. in 3. xi, 441 S. illus. *Reisen 593.*

Müller, Dav. Heinr. Südarabische Expedition der k. Akademie der Wissenschaften. Bd. 7: Die Mehri- und Soqotri-Sprache. 3: Shauri-Texte. Wien, 1907. x, 168 S. *Reisen 595.*

Müller, Ferdinand. Unter Tungusen und Jakuten; Erlebnisse und Ergebnisse der Olenék-Expedition der kaiserlich russischen geographischen Gesellschaft in St. Petersburg. Lpz., 1882. x, 326 S. illus. *Reisen 599.*

Müller, *Baron* **J. W. v.** Reisen in den Vereinigten Staaten, Canada und Mexico. Lpz., 1864-65. 3 Bde. xiv, 394; ix, 482; 643 S. illus. *Reisen 598.*

Müller, T. Neunzehn Jahre in Australien; getreue Schilderung Australiens und seiner gesellschaftlichen Zustände, in Reisen und interessanten Erlebnissen. Aarau, 1877. 156 S. *Reisen 596.*

Muller, Hendrik P. N. Land und Leute zwischen Zambesi und Limpopo. Gies., 1894. 1 Bd. in 2. 165 S. illus. *Reisen 597.*

[Mumsen, Jacob] Tagebuch einer Reise nach dem südlichen Theil von Norwegen im Sommer 1788; ein Manuscript für die Freunde. Hamb., 1789. vi, 296 S. *Reisen 834.*

Mundy, Godfrey Charles. Pen and pencil sketches, being the journal of a tour in India, by captain Mundy. Lond., 1832. 2 v. xv, 381; viii, 376 p. illus. *Reisen 601.*

——— Wanderungen in Australien und Vandiemensland. Deutsch bearb. von Friedrich Gerstäcker. Lpz., 1856. xii, 271 S. (Hausbibliothek f. Länder- u. Völkerkunde. Bd. 1) *Reisen 600.*

Murad Efendi, *pseud,* [*i.e.* **Franz von Werner**] Türkische Skizzen. Lpz., 1877. 2 Bde. v, 247; 231 S. *Reisen 603.*

Murav'ev-Apostol, Ivan Matvieevich. Reise durch Taurien im Jahre 1820. Aus dem Russischen übers. Wien, 1826. 268 S. (Bibliothek der neuesten Entdeckungsreisen. Jg. 2, Bdch. 5) *Reisen 605.*

——— Voyage en Turcomanie et à Khiva, fait en 1819 et 1820. Rev. par J. B. Eyriès et J. Klaproth. Par., 1823. vi, 398 p. *Reisen 594.*

Imperfect: p. 389-396 wanting.

Murawiew, Nicolaus, von. Reise durch Turkomanien nach Chiwa in den Jahren 1819 und 1820. Aus dem Russischen übers. von P. Strahl. Berl., 1824. 2 Bde. in 1. lxii, 195; 143, vii (Illus.) S. *Reisen 604.*

Murray, Amelia M. Letters from the United States, Cuba and Canada. Lond., 1856. 2 v. vii, 320; viii, 317 p. *Reisen 606.*

Murray, Charles Augustus. Travels in North America during the years 1834, 1835, & 1836. Including a summer residence with the Pawnee tribe of Indians, in the remote prairies of the Missouri, and a visit to Cuba and the Azore islands. Lond., 1839. 2 v. xvi, 473; xi, 372 p. *Reisen 607.*

Musters, George Chaworth. Unter den Patagoniern; Wanderungen auf unbetretenem Boden von der Magalhães Strasse bis zum Rio Negro. Aus dem Englischen. von J. C. A. Martin. Jena, 1873. xi, 341 S. illus. *Reisen 608.*

Nachtigal, Gustav. Dar Fōr, die neue agyptische Provinz, und Dr. Nachtigal's Forschungen zwischen Kuka und Chartum. n.p., n.d. 6 S. *Reisen 611.*

——— Sahărâ und Sûdân; Ergebnisse sechsjähriger Reisen in Afrika. Lpz., 1879-89. 3 Bde. xxii, 768; xxiv, 790; xxii, 548 S. illus. *Reisen 609.*

Naeher, Julius. Land und Leute in der brasilianischen Provinz Bahia; Streifzüge. Lpz., 1881. xvi, 280 S. *Reisen 612.*

Nansen, Fridtjof. Auf Schneeschuhen durch Grönland. Uebers. von M. Mann. Hamb., 1891. 2 Bde. 400; iv, 455 S. illus. *Reisen 614.*

Naumann, Edmund. Vom Goldnen Horn zu den Quellen des Euphrat; Reisebriefe, Tagebuchblätter und Studien über die Asiatische Türkei und die Anatolischen Bahn. Münch., 1893. xv, 494 S. illus. *Reisen 615.*

Bibliographie; S. 480-494.

Naumann, Jacob. Nordamerika, sein Volksthum und seine Institutionen. Hrsg. von F. Bülau. Lpz., 1848. viii, 414 S. *Reisen 616.*

Neigebaur, J. F. Die Insel Sardinien; geschichtliche Entwickelung der gegenwärtigen Zustände derselben in ihrer Verbindung mit Italien. Hrsg. von J. Minckwitz. Lpz., 1853. x, 373, 6 (Illus.) S. *Reisen 617.*

Neuestes Gemälde von Japan und den Japanern. Nach den neuesten Reisen eines Krusenstern, Langsdorf und Golownin, mit steter Vergleichung der ältern Berichte von Kämpfer, Thunberg und andern. Nebst einem Abriss der zweijährigen Gefangenschaft Golownins und seiner Gefährten in diesem Lande. Pesth, 1821. 2 Bde. 264; 236 S. illus. *Reisen 326.*

Neumann, Karl Eugen, *hrsg.* Des Sārasangaho, eines Kompendiums buddhistischer Anschauungen, erstes Kapitel. Text, Übersetzung, Anmerkungen. Lpz., 1891. 32 S. *Reisen 618.*

Neumann, Karl Friedr. Russland und die Tscherkessen. Stuttg., 1840. xii, 154 S. *Reisen 619.*

Niebuhr, Carsten. Description de l'Arabie d'après les observations et recherches faites dans le pays meme. Copenhague, 1773. xlvi, 372 p. illus. *Reisen 621.*

——— Reisebeschreibung nach Arabien und andern umliegenden Ländern. Kopenhagen, 1774-1837. 3 Bde. xxii, 504; xiv, 479; xxiv, 238, 168 S. illus. *Reisen 620.*

Nikūlā ibn Yūsuf, Al-Turkī. Histoire de l'expédition des français en Egypte, par Nakoula el-Turk. Pub. et tr. par Desgranges Ainé. Par., 1839. x, 286, 300 p. *Reisen 613.*

Title & texte also in Turkish.

Nippold, Ottfried. Wanderungen durch Japan; Briefe und Tagebuchblätter. Jena, 1893. xii, 220 S. *Reisen 622.*

Nolde, *Baron* **Eduard.** Reise nach Innerarabien, Kurdistan und Armenien, 1892. Brauns., 1895. xv, 272 S. port. *Reisen 623.*

Nordenskiöld, Adolf Erik *Frhr.* **v.** Grönland; seine Eiswüsten im Innern und seine Ostküste. Schilderung der zweiten Dickson'schen Expedition ausgeführt im Jahre 1883. Lpz., 1886. xiii, 505 S. illus. *Reisen 625.*

——— Lettres racontant la découverte du passage nord-est du pole nord, 1878-1879. Avec une préface par Daubrée. Par., 1880. 276 p. port. *Reisen 628.*

——— Vegafahrt um Asien und Europa. Nach Nordenskiölds Berichten für weitere Kreise. Bearb. von E. Erman. Lpz., 1886. xx, 397 S. illus. *Reisen 627.*

Nordenskiöld, *Frhr.* **Erland.** Travels on the boundaries of Bolivia and Argentina. [Repr. ed.] n.p., n.d. 15 p. *Reisen 626.*

Nordenskjöld, Otto. „Antarctic"; zwei Jahre in Schnee und Eis am Südpol. Nach dem Schwedischen übers. von M. Mann. Berl., 1904. 2 Bde. xxiii, 373; 407 S. illus. *Reisen 624.*

Nordmann, Johannes. Meine Sonntage; wanderbuch aus den Bergen des österreichischen Hochlandes. 2. Aufl. Wien, 1880. viii, 328 S. *Reisen 629.*

Norris, Robert. Reise nach dem Hoflager des Königs von Dahomey, Bossa Ahadi, im Jahre 1772, [und] Unternehmungen der Gesellschaft zur Beförderung der Entdeckungen im Innern von Afrika. Wien, 1792. 361 S. map. (Magazin von merkwürdigen neuen Reisebeschreibungen. Bd. 10) *Reisen 511.*

Nouveau recueil de voyages au nord de l'Europe et de l'Asie. Tom. 1. Genève, 1785. viii, 355, iv p. illus. *Reisen 700.*

Oberländer, Richard. Von Ozean zu Ozean; Kulturbilder und Naturschilderungen aus dem fernen Westen von Amerika. Lpz., 1885. vi, 256, iv S. illus. *Reisen 630.*

Oberstèiner, H. Nach Spanien und Portugal; Reise-Erinnerungen aus den Jahren 1880 und 1882. Wien, 1882. 202 S. *Reisen 631.*

Ohrwalder, Josef. Aufstand und Reich des Mahdi im Sudan und meine zehnjährige Gefangenschaft dortselbst. Hrsg. vom Zweigverein der Leo-Gesellschaft für Tirol und Vorarlberg. Innsb., 1892. viii, 320 S. port. *Reisen 632.*

Oliphant Laurence. La Chine. Tr. par Guizot. Nouv éd. Par., 1875. 403 p. illus. *Reisen 634.*

——— The Russian shores of the Black sea in the autumn of 1852, with a voyage down the Volga, and a tour through the country of the Don Cossacks. 2. ed. Edinb., 1854. xv, 380 p. illus. *Reisen 633.*

Olivier, G. A. Reise durch Persien und Klein-Asien. Auf Befehl der französischen Regierung unternommen. Aus dem Französischen übers. von K. L. M. Müller. Lpz., 1808. 2 Bde. xii, 318; 336 S. illus. *Reisen 634A.*

Olmsted, Frederick Law. A journey through Texas: or, A saddle-trip on the southwestern frontier: with a statistical appendix. N.Y., 1857. xxxiv, 516 p. *Reisen 634B.*

——— Wanderungen durch Texas und im mexicanischen Grenzlande. Aus dem Englischen. Lpz., 1857. xix, 286 S. (Hausbibliothek f. Länder- u. Völkerkunde. Bd. 13) *Reisen 634C.*

Orbigny, Alcide Dessalines d'. Malerische Reise in Süd- und Nordamerika; eine geordnete Zusammenstellung des Wissenswürdigsten von den Entdeckungsreisen eines Columbus, &c. Verfasst von einer Gesellschaft Reisender & Gelehrter, unter der Leitung des Alcide d'Orbigny. Deutsch von A. Diezmann. Lpz., 1839. xvi, 320 S. 68 Tfln. *Reisen 634E.*

Orlich, Leopold von. Reise in Ostindien in Briefen an Alexander von Humboldt und Carl Ritter. 2. Aufl. Lpz., 1845. 2 Bde. xii, 306; vi, 309 S. *Reisen 634D.*

Otte, F. W. Reise durch Norwegen im Sommer 1832. Mit Rücksicht auf die natürliche Beschaffenheit und den Culturzustand des Landes, auf Landwirthschaft, Bergbau, Gewerbe, Handel und Schifffahrt. Berl., 1835. vi, 385 S. *Reisen 634F.*

Pagès, Pierre Marie François, *ricomte* **de.** Reisen um die Welt und nach den beiden Polen zu Lande und zur See in den Jahren 1767, 1768, 1769, 1770, 1771, 1773, 1774 und 1776. Aus dem Französischen übers. Frankf., & Lpz., 1786. [xxxii] 717 S. illus. *Reisen 635.*

Palgrave, William Gifford. Une année de voyage dans l'Arabie centrale (1862–1863) Tr. de l'anglais par E. Jonveaux. Par., 1866. 2 v. xvi, 346; 429 p. illus. *Reisen 636.*

Pallas, Peter Simon. Bemerkungen auf einer Reise in die südlichen Statthalterschaften des Russischen Reichs in den Jahren 1793 und 1794. Lpz., 1803. 2 Bde. xvi, 463; iv, 460 S. illus. *Reisen 638.*

———Voyages du professeur Pallas, dans plusieurs provinces de l'Empire de Russie et dans l'Asie septentrionale. Tr. de l'allemand par la C. Gauthier de la Peyronie. Nouv. éd., rev. et enrichie de notes. Par., An 2 [1794] 9 v. *Reisen 637.*

Pallme, Ignaz. Beschreibung von Kordofan und einigen angränzenden Ländern, nebst einem Ueberblick über den dasigen Handel, die Sitten und Gebräuche der Einwohner und die unter der Regierung Mehemed Ali's stattgefundenen Sklavenjagden. Stuttg., 1843. xii, 220 S. *Reisen 639.*

Palmer, John. Reise durch die Vereinigten Staaten und Nieder-Canada in den Jahren 1817 und 1818. Nach dem Englischen. Nebst einem Anhang über die Fortschritte der Ansiedlungen in Illinois, von M. Birkbeck. Jena, 1819. iv, 208 S. *Reisen 640.*

Paris. Exposition universelle, 1900. Publications de la Commission: Les colonies françaises, par J. Charles-Roux, & Colonies et pays de protectorats, èd. par J. Charles-Roux, &c. Par., 1900–1. 8 vols. illus. *Reisen 281–2.*

Park, Mungo. Second voyage de Mungo Park dans l'intérieur de l'Afrique, pendant l'année 1805,... Tr. de l'anglais sur la 2. éd. Par., 1820. clxxix, 245 p. port. *Reisen 642.*

——— Voyage dans l'intérieur de l'Afrique, fait en 1795, 1796 et 1797. Tr. de l'anglais sur la 2. éd., par J. Castéra. Par., 1800. 2 v. xii, 411; 376 p. port. map. *Reisen 643.*

Parker, Samuel. Tagebuch einer Reise über das Felsengebirge nach dem Oregongebiet. Nach dem Englischen. Dres., 1840. x, 241 S. *Reisen 641.*

Parry, William Edward. Dritte Reise zur Entdeckung einer nordwestlichen Durchfahrt. Aus dem Englischen. Jena, 1827. 180 S. *Reisen 645.*

——— Entdeckungsreise nach den nördlichen Polargegenden im Jahre 1818, in dem königl. Schiffe Alexander. Aus dem Englischen übers. Wien, 1825. 218 S. (Bibliothek d. neuesten Entdeckungsreisen. Bd. 17) *Reisen 644.*

——— Zweite Reise zur Entdeckung der nordwestlichen Durchfahrt der königlich grossbritannischen Schiffe Fury und Hecla, in den Jahren 1821, 1822, 1823. Aus dem Englischen. Jena, 1824. 196 S. *Reisen 645.*

Paulitschke, Philipp. Harar; Forschungsreise nach den Somâl- und Galla-Ländern Ost-Afrikas. Nebst Beiträgen von G. Ritter von Beck, L. Ganglbauer und Heinrich Wichmann. Lpz., 1888. ix, 557 S. illus. *Reisen 646.*

Pavie, Théodore. Souvenirs atlantiques; voyage aux Etats-Unis et au Canada. Par., 1833. 2 v. viii, 352; 356 p. *Reisen 647.*

Payer, Julius. Die örterreichisch-ungarische Nordpol-Expedition in den Jahren 1872–1874, nebst einer Skizze der zweiten deutschen Nordpol-Expedition 1869–1870 und der Polar-Expedition von 1871. Wien, 1876. cvi, 696 S. illus. *Reisen 648.*

Percival, Robert. Reisen auf der Insel Ceylon, ...Nebst dem Tagebuch einer Gesandtschaftsreise an den Hof des Königs von Candy. Aus dem Englischen übers. von J. A. Bergk. Wien, 1804. 452 S. (Bibliothek d. neuesten u. interessantesten Reisebeschreibungen. Bd. 19) *Reisen 649.*

——— Voyage au Cap de Bonneespérance, fait pendant les années 1796 et 1801. Tr. de l'anglais par P. F. Henry. Par., 1806. iii, 367 p. *Reisen 650.*

Perrin, M. Voyage dans l'Indostan. Par., 1807. 2 v. xi, 326; 347 p. *Reisen 652.*

Perrin, N. L'Afghanistan, ou description géographique du pays théatre de la guerre, accompagnée de détails sur les tribus de ces contrées, leurs moeurs, leurs usages, etc. Par., 1842. viii, 488 p. map. *Reisen 651.*

Petermann, H. Reisen im Orient. 2. Ausg. Lpz., 1865. 2 Bde. in 1. viii, 408; xiv, 471 S. illus. *Reisen 653.*

Peters, Carl. Im Goldland des Altertums; Forschungen zwischen Zambesi und Sabi. Münch., 1902. xvi, 408 S. illus. *Reisen 654.*

Petrie, W. M. Flinders. The first circuit round Africa, and the supposed record of it. [Repr.] n. p., n. d. 5 p. *Reisen 655.*

Petzholdt, Alexander. Der Kaukasus; eine natur- historische so wie land- und volkswirthschaftliche Studie (ausgeführt im Jahre 1863 und 1864) Lpz., 1866-68. 2 Bde. xvi, 387; xi, 386 S. illus. *Reisen 657.*

——— Umschau im russischen Turkestan (im Jahre 1871), nebst einer allgemeinen Schilderung des „Turkestanschen Beckens". Gera, 1876. xv, 396 S. illus. *Reisen 656.*

Pfeiffer, Ida. Eine Frauenfahrt um die Welt; Reise von Wien nach Brasilien, Chili, Otahaiti, China, Ost-Indien, Persien und Kleinasien. Wien, 1850. 3 Bde. 186; 226; 326 S. *Reisen 659.*

——— Meine zweite Weltreise. Wien, 1856. 4 Bde. in 2. 192; x, 222; 280; 207 S. illus. *Reisen 658.*

Pfizmaier, August. Die älteren Reisen nach dem Osten Japans. Wien, 1880. 98 S. *Reisen 660.*

——— Zwei Reisen nach dem Westen Japans in den Jahren 1369 und 1389 n. Chr. Wien, 1881. 98 S. *Reisen 661.*

Pfund, J. Reisebriefe aus Kordofan und Dar-Fur, 1875-76. Hrsg. von der geographischen Gesellschaft in Hamburg. Redigirt von L. Friederichsen. Hamb., 1878. 185 S. port. *Reisen 662.*

Phillip, Arthur. Reise nach der Botany-Bay. Nebst Auszügen aus den Tagebüchern der neuesten brittischen Entdecker in der Südsee. Aus dem Englischen übers. von M. C. Sprengel. Hamb., 1791. xii, 264 S. port. *Reisen 664.*

——— Tagebuch von den merkwürdigsten Ereignissen in der neuen Kolonie zu Port-Jackson, vom Junius 1790 bis zum Januar 1792. [Und] Lieutenant Kings Nachrichten von der Norfolk-Insel..., & Reise um die Welt in der königlichen Fregatte Pandora, unter Anführung des Kapitäns Edwards, während der Jahre 1790, 1791 und 1792..., von Georg Hamilton. Wien, 1795. 457 S. (Magazin von merkwürdigen neuen Reisebeschreibungen. Bd. 22) *Reisen 663.*

Philippe, *prince de Saxe-Cobourg.* Jagden in vier Welttheilen; Tagebuch-Blätter, von Kariudo. 2. verm. Aufl. Wien, 1887. iv, 227 S. *Reisen 431.*

Piassetsky, P. Voyage à travers la Mongolie et la Chine. Tr. du russe par A. Kuscinski. Par., 1883. 363 p. illus. *Reisen 669.*

Pietri, Camille. Les Français au Niger; voyages et combats. Par., 1885. xiv, 438 p. illus. *Reisen 665.*

Pinto, Fernand Mendez. Abenteuerliche Reise durch China, die Tartarei, Siam, Pegu und andere Länder des östlichen Asiens. Neu bearb. von P. H. Külb. Jena, 1868. xvi, 412 S. (Bibliothek geographischer Reisen u. Entdeckungen ältere und neuerer Zeit. Bd. 2) *Reisen 667.*

Pinto, Serpa. Wanderung quer durch Afrika vom Atlantischen zum Indischen Ocean durch bisher grösstentheils gänzlich unbekannte Länder,... Übers. von H. v. Wobeser. Lpz., 1881. 2 Bde. xv, 349; vi, 334 S. illus. *Reisen 666.*

Pitcairn, W. D. Two years among the savages of New Guinea. With introductory notes on North Queensland. Lond., 1891. xii, 286 p. *Reisen 668.*

Pleschtschjeew, Sergiei. Tagebuch einer Reise von der Insel Paros nach Syrien und Palästina, nebst einer kurzen Geschichte Alibeys. Aus dem Russischen übers. von C. G. A. Riga, 1774. 103 S. *Reisen 670.*

Plowden, Walter Chichele. Travels in Abyssinia and the Galla country with an account of a mission to Ras Ali in 1848. Ed. by T. C. Plowden. Lond., 1868. xv, 485 p. *Reisen 671.*

Pohl, Johann Emanuel, *hrsg.* Reise im Innern von Brasilien. Auf allerhöchsten Befehl seiner Majestät des Kaisers von Österreich, Franz I., in den Jahren 1817—1821 unternommen. Tl. 1. Wien, 1832. xxx, 448 S. *Reisen 672.*

Poiret, Jean Louis Marie. Voyage en Barbarie: ou, Lettres écrites de l'ancienne Numidie pendant les années 1785 & 1786, sur la religion, les coutumes & les moeurs des Maures & des Arabes-Bédouins, avec un essai sur l'histoire naturelle de ce pays. Par., 1789. 2 v. xxiv, 364; 319 p. *Reisen 673.*

Polo, Marco. The travels of Marco Polo the Venetian. The translation of Marsden revised with a selection of his notes. Ed. by T. Wright. Lond., 1907. xxviii, 508 p. *Reisen 675.*

——— I viaggi in Asia, in Africa, nel mare dell' Indie descritti nel secolo XIII. Testo di lingua detto il Milione. Venezia, 1829. 2 v. xxi, 189; 190-397 p. *Reisen 674.*

Posselt, Louis. Kreuz- und Querzüge durch Mexiko und die Vereinigten Staaten von Nord-Amerika. Nach Tagebuchaufzeichnungen bearb.

von F. Maurer. Heidelb., 1882. ix, 253 S. *Reisen 676.*

Pouqueville, François Charles Hugues Laurent. Reise durch Morea und Albanien nach Constantinopel und in mehrere andere Theile des Ottomannischen Reichs in den Jahren 1798, 1799, 1800 und 1801. Bd. 2. Aus dem Französischen übers. von K. L. M. Müller. Wien, 1807. 320 S. *Reisen 677.*

Powell, Wilfred. Unter den Kannibalen von Neu-Britannien; drei Wanderjahre durch ein wildes Land. übers. von F. M. Schröter. Lpz., 1884. 262 S. illus. *Reisen 678.*

[**Prévost, Antoine François,** *called* **Prévost d'Exiles**] *éd.* Histoire générale des voyages: ou, Nouvelle collection de toutes les relations de voyages par mer et par terre, qui ont été publiées jusqu'à present dans les différentes langues de toutes le nations connues... Par., 1746-70. 19 v. illus. *Reisen 679.*

Prior, Samuel. Sämmtliche Reisen um die Welt, von Magellan bis auf unsere Zeiten. Nach dem Englischen. Jena, 1822-23. 3 Bde. lxxxvi, 272; 242; 287 S. illus. *Reisen 680.*

Prjévalski, N. Mongolie et pays des Tangoutes. Tr. du russe par G. du Laurens. Par., 1880. lvi, 344 p. illus. *Reisen 681.*

Prokesch von Osten, Anton, *Graf.* Denkwürdigkeiten und Erinnerungen aus dem Orient. Aus Jul. Schnellers Nachlass hrsg. von Ernst Münch. Stuttg., 1836-37. 3 Bde. xx, 628; xvi, 780; xx, 672 S. *Reisen 683.*

——— Erinnerungen aus Ägypten und Kleinasien. Wien, 1829-31. 3 Bde. 399; 337; 322 S. illus. *Reisen 682.*

——— Das Land zwischen den Katarakten des Nil. Mit einer Karte, astronomisch bestimmt und aufgenommen im Jahre 1827. Wien, 1831. 2 Bde. 181 S.; 1 Tfl. *Reisen 684.*

Proskowetz, Max v. Vom Newastrand nach Samarkand. Durch Russland, auf neuen Geleisen nach Inner-Asien. Wien, 1889. xxv, 532 S. illus. *Reisen 685.*

Przheval'skiĭ, Nikolaĭ Mikhailovich. Reisen in Tibet und am oberen Lauf des Gelben Flusses in den Jahren 1879 bis 1880. Aus dem Russischen frei in das Deutsche übert. & mit Anmerkungen vers. von Stein-Nordheim. Jena, 1884. xiv, 281 S. illus. *Reisen 687.*

——— Von Kuldscha über den Tianschan und an den Lob-nor; Reisebericht. Aus dem Russischen übers. von R. Kiepert. Brauns., 1878. 86 S. port. (*Sep. Abdr.:* Globus. Bd. 33, Nr. 12 u. f.) *Reisen 686.*

Quentin, Karl. Reisebilder und Studien aus dem Norden der Vereinigten Staaten von Amerika. Arnsberg, 1851. 2 Bde. in 1. xvi, 152; vi, 209 S. *Reisen 688.*

Raab, R. Der alte und der neue Kongostaat; Vortrag. Hamb., 1892. 92 S. *Reisen 689.*

Rabarthe, Pierre. Reise nach der Küste von Guinea: oder, Beschreibung des westafrikanischen Küstenstrichs vom Cap Tagrin bis zum Cap Lopez-Gonsalves. Aus dem Französischen, in einem gedrängten Auszuge, übers. von Theophil Friedrich Ehrmann. Wien, 1804. 255-414 S. map. (Bibliothek der neuesten und interessantesten Reisebeschreibungen. Bd. 20) *Reisen 244.*

Radiguet, Max. Souvenirs de l'Amérique espagnole; Chili—Pérou—Brésil. Par., 1856. xvi, 308 p. *Reisen 690.*

Radloff, Wilhelm. Aus Sibirien; Lose Blätter aus meinem Tagebuche. 2. Aufl. Lpz., 1893. 2 Bde. 534; 486 S. illus. *Reisen 691.*

Raffenel, Anne. Reise in Senegambien. Auf Befehl der französischen Regierung in den Jahren 1843 und 1844 ausgeführt durch die Herren Huard-Bessinieres,... Übers. von C. A. Schmitt. 2. Aufl. Stuttg., 1851. viii, 376 S. *Reisen 692.*

Raleigh, *Sir* **Walter.** The discovery of Guiana, and the journal of the second voyage thereto. Lpz., n.d. 192 p. *Reisen 693.*

Ratzel, Friedrich. Städte- und Culturbilder aus Nordamerika. Lpz., 1876. 2 Bde. ix, 258; viii, 265 S. *Reisen 694.*

Recueil des voyages qui ont servi à l'etablissement et aux progrez de la Compagnie des Indes orientales, formée dans les Provinces-Unies des Païs-Bas. Nouv. ed. Rouen, 1725. 10 v. *Reisen 699.*

Reden, Friedrich Wilhelm Otto Ludwig *Frhr.* **von.** Die Staaten im Stromgebiet des La Plata, in ihrer Bedeutung für Europa; Grundlage von Vorträgen im geografischen Verein zu Frankfurt a. M. Anfangs 1852. Darms., 1852. 104 S. *Reisen 697.*

Regel, Fritz. Kolumbien. Berl., 1899 (Vorw.) xii, 274 S. (Bibliothek d. Länderkunde. Bd. 7-8) *Reisen 696.*

Reinhardt, Karl. Von Hamburg nach Helgoland; Skizzenbuch. Lpz., 1856. x, 142 S. illus. *Reisen 698.*

Reinisch, Leo. Ein Blick auf Aegypten und Abessinien: Inaugurationsrede. Wien, 1896. 24 S. *Reisen 701.*

Relation d'un voiage de Pologne, fait dans les années 1688 et 1689. [Par L'Abbé F. D. S.] Par., 1858. x, 146 p. (Bibliothèque russe et polonaise. Vol. 3) *Reisen 875.*

Reminiscences of a sojourn in South Australia. By a squatter, [E. Lloyd.] Lond., 1849. 188 p. *Reisen 703.*

Reybaud, Louis. La Polynésie et les Iles Marquises; voyages et marine accompagnés d'un voyage en Abyssinie et d'un coup-d'oeil sur la canalisation de l'Isthme de Panama. Par., 1843. 505 p. *Reisen 704.*

Richardson, James. Narrative of a mission to Central Africa performed in the years 1850-51, under the orders and at the expense of Her Majesty's government. Lond., 1853. 2 v. xxviii, 343; viii, 359 p. *Reisen 706.*

Ritchie, Leitch. Reise nach St. Petersburg und Moskau, durch Kur- und Liefland. Aus dem Englischen von A. v. Treskow. Quedlinburg, 1836. 279 S. *Reisen 708.*

Rivot, L. E. Voyage au Lac Supérieur. Par., 1855. 160 p. map. (*Extr.:* Annales des mines. Tom. 7) *Reisen 709.*

Robert, Fritz. Afrika als Handelsgebiet; West-, Süd- und Ost-Afrika. Wien, 1883. 350 S. *Reisen 710.*

Robin, C. C. Reisen nach dem Innern von Louisiana, dem westlichen Florida und auf die Inseln Martinique und St. Domingo. In den Jahren 1802, 1803, 1804, 1805 und 1806. Aus dem Französischen übers. von K. L. M. Müller. Wien, 1810-11. 2 Bde. 336; 360 S. illus. (Bibliothek d. neuesten u. interessantesten Reisebeschreibungen. Bd. 35-36) *Reisen 712.*

Rochechouart, Julien de, *comte.* Excursions autour du monde: Les Indes, la Birmanie, la Malaisie, le Japon et les États-Unis. Par., 1879. iii, 282 p. *Reisen 713.*

Rochefort-Luçay, Victor Henri, *marquis* **de.** Retour de la nouvelle-Calédonie: De Nouméa en Europe. Par., 1881. 355 p. *Reisen 713A.*

Rochon, Alexis Marie de. Reise nach Madagaskar und Ostindien. Nebst Thomas Bowyears und Robert Kirsops Nachrichten von Cochinchina. Übers. von Georg Forster. Wien, 1792. xxxix, 293, 111 S. (Magazin von merkwürdigen neuen Reisebeschreibungen. Bd. 15) *Reisen 714.*

Röding, C. N. Schilderung der Insel van Diemensland, einer höchst merkwürdigen brittischen Colonie in der Südsee. Nach den von F. L. v. Bibra gesammelten Materialien bearb. Hamb., 1823. xiv, 188 S. illus. *Reisen 715.*

Roemer, Ferdinand. Texas. Mit besonderer Rücksicht auf deutsche Auswanderung und die physischen Verhältnisse des Landes nach eigener Beobachtung geschildert. Bonn, 1849. xiv, 464 S. *Reisen 716.*

Rohlfs, Gerhard. Angra Pequena; die erste deutsche Kolonie in Afrika. Bielefeld, n. d. 16 S. illus. *Reisen 718.*

——— Drei Monate in der libyschen Wüste. Mit Beiträgen von P. Ascherson, W. Jordan und K. Zittel. Cassel, 1875. xii, 340; 27 (Illus.) S. *Reisen 720.*

——— Kufra; Reise von Tripolis nach der Oase Kufra. Ausgeführt im Auftrage der Afrikanischen Gesellschaft in Deutschland. Nebst Beiträgen von P. Ascherson, J. Hann, F. Karsch, W. Peters, A. Stecker. Lpz., 1881. viii, 560 S. Tafeln. *Reisen 722.*

——— Meine Mission nach Abessinien. Auf Befehl Sr. Maj. des deutschen Kaisers im Winter 1880-81 unternommen. Lpz., 1883. xx, 348 S. illus. *Reisen 723.*

——— Neue Beiträge zur Entdeckung und Erforschung Africa's. Cassel, 1881. 156 S. *Reisen 719.*

——— Quer durch Afrika; Reise vom Mittelmeer nach dem Tschad-See und zum Golf von Guinea. Lpz., 1874-75. 2 Bde. in 1. x, 352; viii, 298 S. *Reisen 744.*

——— Reise durch Marakko, Übersteigung des grossen Atlas, Exploration der Oasen von Tafilet, Tuat und Tidikelt und Reise durch die grosse Wüste über Rhadames nach Tripoli. Brem., 1868. v, 200 S. port. *Reisen 717.*

Rosenthal, Louis. Diesseits und Jenseits der Cordilleren; südamerikanische Reisebilder, Skizze und Abenteuer. Berl., 1874. 268 S. *Reisen 724.*

Roskoschny, Hermann. Die Wolga und ihre Zuflüsse; Geschichte, Ethnographie, Hydro- und Orographie nebst Mitteilungen über das Klima des Wolgagebietes. Lpz., 1887. iv, 352 S. *Reisen 725.*

Ross, James Clark. Entdeckungsreise nach dem Süd-Polar-Meere in den Jahren 1839-1843. Deutsch von J. Seybt. Lpz., 1847. vi, 432 S. *Reisen 726.*

Rothschild, H. de. Notes africaines. Par., 1896. viii, 247 p. *Reisen 727.*

Rousset, Léon. A travers la Chine. Par., 1878. iv, 429 p. *Reisen 728.*

Roux, Jules Charles. Les colonies françaises; introduction générale. Par., 1901. 248 p. (Exposition universelle de 1900. Publications de la Commission) *Reisen 282.*

——— *&c., éd.* Colonies et pays de protectorats. Par., 1900-1. 7 v. illus. (Exposition universelle de 1900. Publications de la Commission) *Reisen 281.*

1. Notice sur le Congo français. Rédigé sous la direction de M. Marcel Guillemot.
2. Notice sur la côte française des Somalis, par Sylvain Vignéras.
3. Notice sur les etablissements français de l'Océanie, par M. J. Chailley-Bert, &c.
4. Notices sur l'Indo-Chine, pub. sous la direction de M. Pierre Nicolas.
5. Notice sur la Réunion. 2. éd. Rédigée sous la direction de M. A.-G. Garsault.
6. Section du Dahomey et dépendances, par M. Médard-Béraud, &c.
7. Sénégal-Soudan; agriculture, industrie, commerce. Rédigée par les soins du Comité local d'organisation de l'Exposition de 1900.

Rubault. Landreise von der St. Ludwigs-Insel nach Galam. Aus dem Französischen, in einem gedrängten Auszuge, übers. von Theophil Friedrich Ehrmann. Wien, 1804. 87-178 S. illus. (Bibliothek der neuesten und interessantesten Reisebeschreibungen. Bd. 20) *Reisen 244.*

Rudolf, *crown prince of Austria.* Jagden und Beobachtungen. Wien, 1887. iv, 692 S. *Reisen 731.*

——— Eine Orientreise. Wien, 1881. 2 Bde. in 1. v, 227; 258 S. *Reisen 307.*

Rudolphi, Eduard. Dreissig Jahre in Russland. Zür., 1845. 2 Bde. xlvi, 267; 301 S. *Reisen 732.*

Rükerinnerungen von einer Reise durch einen Theil von Teutschland, Preussen, Kurland und Liefland, während des Aufenthalts der Franzosen in Mainz und der Unruhen in Polen. Strasb., 1795. iv, 419 S. *Reisen 729.*

Rüppell, Eduard. Reisen in Nubien, Kordofan und dem peträischen Arabien vorzüglich in geographisch-statistischer Hinsicht. Frankf. a. M., 1829. 2 Bde. xxvi, 388; 12 (Illus.) S. *Reisen 733.*

Russel, M. Gemälde von Ägypten in alter und neuer Zeit. Aus dem Englischen. Lpz., 1836. 2 Bde. in 1. viii, 225; vi, 163 S. illus. *Reisen 734.*

Russel, William Howard. Tagebuch meiner Reise durch den Norden und Süden der Vereinigten Staaten in den Jahren 1861 und 1862. Aus dem Englischen. Altona, 1864. 2 Bde. in 1. viii, 396; viii, 381 S. *Reisen 735.*

Rytschkow, Nikolaus. Tagebuch über seine Reise durch verschiedene Provinzen des russischen Reichs in den Jahren 1769, 1770, und 1771. Aus dem Russischen übers. von C. H. Hase. Riga, 1774. xiv, 424 S. illus. *Reisen 736.*

Saacke, Friedrich. Denkwürdige Erinnerungen aus einer vierjährigen Reise durch Süddeutschland, Holland und England nach den Freistaaten des mittleren Südamerika. Wolfenbüttel, 1844. 2 Bde. x, 380; 413 S. *Reisen 737.*

[Saint-Pierre, Jacques Henri Bernardin de] Voyage à l'Isle de France, à l'Isle de Bourbon, au Cap de Bonne-Esperence, etc. Avec des observations nouvelles sur la nature et sur les hommes, par un officier du roi. Neuchatel, 1773. 2 pt. in 1. illus. *Reisen 738.*

Salt, Henry. A voyage to Abyssinia, and travels into the interior of that country, executed under the orders of the British government, in the years 1809 and 1810,... Lond., 1814. xvii, 506, lxxv p. pl., illus., map. *Reisen 740.*

Saltykov, Aleksieĭ Dmitrievich, *kniaz.* Voyage en Perse. 3. éd. Par., 1854. 164 p. illus. *Reisen 793.*

——— Voyages dans l'Inde. 3. éd. Par., [1853] 456 p. illus. *Reisen 792.*

Salzbacher, Joseph. Meine Reise nach Nord-Amerika im Jahre 1842. Mit statistischen Bemerkungen über die Zustände der katholischen Kirche bis auf die neueste Zeit. Wien, 1845. viii, 479, xiv S. *Reisen 741.*

Sawyer, Frederic H. The inhabitants of the Philippines. Lond., 1900. xxviii, 422 p. pl., illus. *Reisen 742.*

Schanz, Moritz. Brasilianische Reiseskizzen aus dem Jahre 1887. Lpz., 1889. iv, 122 S. *Reisen 743.*

——— Nordafrika. Marokko. Halle a. S., 1905. 192 S. *Reisen 746.*

——— West-Afrika. Berl., 1903. 1 Bd. in 2. v, 415 S. *Reisen 745.*

Schauenburg, Ed., *bearb.* Reisen in Central-Afrika von Mungo Park bis auf Dr. H. Barth und Dr. Ed. Vogel. Lahr, 1859-61. 2 Bde. xvi, 560; viii, 566 S. port. *Reisen 747.*

Schelmuffsky, *pseud.* Wahrhafftigte Curiöse und sehr gefährliche Reisebeschreibung zu Wasser und Lande. Zwar die allervollkommenste & accurateste ed. in hochteutscher Frau Mutter Sprache, eigenhändig & sehr artig an den Tag gegeben von E. S. Lpz., n.d. 2 Bde. in 1. 92, 49 S. *Reisen 748.*

Scherzer, Karl von. Fachmännische Berichte über die österreichisch-ungarische Expedition nach Siam, China und Japan (1868-1871) Stuttg., 1872. xvi, 418, 494 S. *Reisen 751.*

——— Reise der österreichischen Fregatte Novara um die Erde, in den Jahren 1857, 1858, 1859, unter den Befehlen des Commodore R. von Wüllerstorf-Urbair. Volksausg. Wien, 1864-66. 2 Bde. x, 600, 32; vi, 642, 6 S. *Reisen 750.*

——— Wanderungen durch die mittelamerikanischen Freistaaten Nicaragua, Honduras und San Salvador. Mit Hinblick auf deutsche Emigration und deutschen Handel. Brauns., 1857. xviii, 516 S. *Reisen 749.*

Schiel, Adolf. 23 Jahre Sturm und Sonnenschein in Südafrika. Lpz., 1902. 1 Bd. in 3. 592 S. illus. *Reisen 752.*

Schlagintweit, Robert von. Die amerikanischen Eisenbahneinrichtungen; auf Grund eigener Anschauungen und persönlicher Wahrnehmungen und Erfahrungen dargestellt. Köln, 1882. xi, 135 S. illus. *Reisen 755.*

——— Neue Pfade vom Missouri-Strom zum Stillen Meere; ein Wegweiser durch Kansas, Colorado, Neu-Mexiko u. Arizona nach Californien. Köln, 1883. 42 S. illus. *Reisen 754.*

——— Die Santa Fe- und Südpacificbahn in Nordamerika. Köln, 1883. 65-400 S. illus. *Reisen 753.*

Schlagintweit - Sakünlünski (H.v.) Reisen in Indien und Hochasien: eine Darstellung der Landschaft, der Cultur und Sitten der Bewohner, in Verbindung mit klimatischen und geologischen Verhältnissen. Basirt auf die Resultate der wissenschaftlichen Mission von Hermann, etc. Jena, 1869-80. 4 Bde. *Reisen 756.*

Schmarda, Ludwig K. Reise um die Erde in den Jahren 1853-1857. Brauns., 1861. 3 Bde. xii, 592; x, 501; x, 518 S. *Reisen 757.*

Schmid, H. D. Von Californien bis zur chinesischen Mauer. Aus dem Reisetagebuche eines Wieners. Wien, 1883. 222 S. *Reisen 760.*

Schmidel Ulrich. Reise nach Süd-Amerika in den Jahren 1534 bis 1554; nach der Münchener Handschrift hrsg. Tüb., 1889. 162 S. (Bibliothek d. litterarischen Vereins in Stuttgart. 184) *Reisen 759.*

Schmidt, Joh. Wilh. Reise durch einige schwedische Provinzen bis zu den südlichern Wohnplätzen der nomadischen Lappen. Nebst Paul Sumarokoffs Reise durch die Krimm und Bessarabien im Jahre 1799. Aus dem Russischen

von J. Richter. Berl., 1802. 378 S. illus. (Bibliothek d. neuesten u. interessantesten Reisebeschreibungen. Bd. 11) *Reisen 758.*

Schnabl, Leopold. Buenos-Ayres; Land und Leute am silbernen Strome. Mit besonderer Rücksicht auf europäische Einwanderung, Handel und Verkehr. Stuttg., 1886. 261 S. *Reisen 761.*

Schnitzer, Eduard, *known as* **Emin Pasha.** Eine Sammlung von Reisebriefen und Berichten Dr. Emin-Pasha's aus den ehemals ägyptischen Aequatorialprovinzen und deren Grenzländern. Hrsg. von Georg Schweinfurth & Friedrich Ratzel... Lpz., 1888. 1 Bd. in 3. xxii, 550 S. *Reisen 272.*

Schomburgk, Hans. Wild und Wilde im Herzen Afrikas; zwölf Jahre Jagd- und Forschungsreisen. Berl., 1910. 1 Bd. in 2. xv, 373 S. illus. *Reisen 762.*

Schomburgk, Richard. Reisen in Britisch-Guiana in den Jahren 1840–1844. Im Auftrag Sr. Maj. des Königs von Preussen ausgeführt. Nebst einer Fauna und Flora Guiana's nach Vorlagen von J. Müller, &c. Lpz., 1847–48. 2 Bde. xviii, 469; xiv, 530 S. illus. *Reisen 763.*

Schoolcraft, Henry R. Journal of a tour into the interior of Missouri and Arkansaw, from Potosi, or Mine à Burton, in Missouri territory, in a south-west direction, toward the Rocky mountains; performed in the years 1818 and 1819. Lond., 1821. 102 p. map. *Reisen 763A.*

Schubert, Friedrich Wilhelm von. Reise durch Schweden, Norwegen, Lappland, Finnland und Ingermannland, in den Jahren 1817, 1818 und 1820. Lpz., 1823–24. 3 Bde. xvi, 392; viii, 592; x, 554 S. *Reisen 764.*

Schütz-Holzhausen, Damian *Frhr.* **v.** Der Amazonas; Wanderbilder aus Peru, Bolivia und Nordbrasilien. Freib. i. B., 1883. xv, 243 S. *Reisen 766.*

Bibliographie: S. 239–243.

Schuyler, Eugene. Turkistan; notes of a journey in Russian Turkistan, Khokand, Bukhara, and Kuldja. 5. ed. Lond., 1876. 2 v. xii, 411; viii, 463 S. illus. *Reisen 765.*

Schwarz, Alois. Führer durch Mähr.-Ostrau und Umgebung zugleich Touristen-Führer für die mährischen Beskiden, die Städtebahn und die zugehörigen Localbahnen. 2. Aufl. Wien, 1891 (Vow.) iv, 236 S. *Reisen 767.*

Schwarz, Bernhard. Kamerun. Lpz., n.d. 357 S. (Bibliothek d. Länder- u. Völkerkunde. Bd. 1) *Reisen 769.*

——— Montenegro; Schilderung einer Reise durch das Innere nebst Entwurf einer Geographie des Landes. Lpz., 1883. 471 S. illus. *Reisen 768.*

Schweiger-Lerchenfeld, Amand, *Frhr.* **v.** Armenien; ein Bild seiner Natur und seiner Bewohner. Im Anhange: Anatolische Fragmente. Jena, 1878. xxviii, 227 S. *Reisen 770.*

Schweinfurth, George. Au coeur de l'Afrique 1868–1871; voyages et découvertes dans les régions inexplorées de l'Afrique centrale. Tr. sur les éditions anglaise et allemande par Mme. H. Loreau. Par., 1875. 2 v. iv, 508; 434 p. illus. *Reisen 771.*

Scoresby, William, *jr.* Tagebuch einer Reise auf den Wallfischfang, verbunden mit Untersuchungen und Entdeckungen an der Ostküste von Grönland, im Sommer 1822. Aus dem Englischen übers. von F. Kries. Hamb., 1825. xviii, 414, 9 (illus.) S. *Reisen 772.*

Seetzen, Ulrich Jasper. Reisen durch Syrien, Palästina, Phönicien, die Transjordan-Länder, Arabia Petraea und Unter-Aegypten. Hrsg. von F. Kruse, *&c.* Berl., 1854–55. 3 Bde. lxxv, 432; 400; 502 S. illus. *Reisen 773.*

Seiff, Julius. Reisen in der Asiatischen Türkei. Lpz., 1875. vii, 533 S. *Reisen 774.*

Selberg, Eduard. Reise nach Java und Ausflüge nach den Inseln Madura und St. Helena. Oldenb., 1846. vil, 344 S. *Reisen 775.*

Selous, Frederick Courtney. Journeys in the interior of South Central Africa. n. p., n. d. 7 p. map. *Reisen 776.*

——— Twenty years in Zambesia. n. p., 1893. 36 p. (The geographical journal. Vol. 1, no. 4) *Reisen 777.*

Semple, Robert. Beschreibung der Capstadt und Schilderung seiner Einwohner. Aus dem Englischen im Auszuge übers. Wien, 1805. 401–429 S. (Bibliothek der neuesten und interessantesten Reisebeschreibungen. Bd. 22) *Reisen 43.*

Serena, *Mme.* **Carla.** Seule dans les steppes; épisodes de mon voyage aux pays des Kalmoucks et des Kirghiz. Par., 1883. 326 p. illus. *Reisen 779.*

Seume, Johann Gottfried. Spaziergang nach Syrakus im Jahre 1802. Lpz., [1805] 368 S. *Reisen 778.*

Shaw, Robert. Reise nach der hohen Tatarei, Yârkand und Kâshghar und Rückreise über den Karakoram-Pass. Aus dem Englischen von J. E. A. Martin. Jena, 1872. xxiii, 420 S. illus. *Reisen 780.*

Sheldon, *Mrs.* **Mary (French)** Sultan to Sultan; adventures among the Masai and other tribes of East Africa. Lond., 1892. viii, 435 p. illus. *Reisen 311.*

[Sherlock, Martin] Neue Briefe eines Engländers auf seiner Reise nach Italien, Genf, Lausanne, Strasburg, Berlin, Deutschland, Senlis und Paris. Aus dem Französischen. Lpz., 1782. 223 S. map. *Reisen 127.*

Sibree, James. Madagascar; Geographie, Naturgeschichte, Ethnographie der Insel, Sprache, Sitten und Gebräuche ihrer Bewohner. Lpz., 1881. xii, 424 S. *Reisen 781.*

Sidons, C. Die Vereinigten Staaten von Nordamerika, nach ihrem politischen, religiösen und gesellschaftlichen Verhältnisse betrachtet. Mit

einer Reise durch den westlichen Theil von Pennsylvanien, Ohio, Kentucky, Indiana, &c. Stuttg., 1827. 2 Bde. in 1. viii, 206; 247 S. *Reisen 782.*

Siebert, Emil. Die souveraine Republik San Marino. Nürnb., 1878. 16 S. illus. *Reisen 783.*

Sievers, W. Reise in der Sierra Nevada de Santa Marta. Lpz., 1887. 290 S. illus. *Reisen 784.*

Simony, Oscar. Die Canarischen Inseln insbesondere Lanzarote und die Isletas; Vortrag. Wien, 1892. 74 S. (Vorträge d. Vereines z. Verbreitung naturwissenschaftlicher Kenntnisse in Wien. Jahrg. 32, Hft. 2) *Reisen 785.*

Simpson, Georg. Reise zu Lande um die Welt in den Jahren 1841 und 1842. Aus dem Englischen übers. von W. A. Lindau. Dres., 1848–49. 3 Bde. x, 436; 398; iv, 320 S. *Reisen 786.*

Skinner, John. Voyages au Pérou, faits dans les années 1791 à 1794, par les Pp. Manuel Sobreviela, et Narcisso y Barcelo; précédés d'un tableau de l'état actuel de ce pays ..., publiés à Londres en 1805, par John Skinner, d'après l'original espagnol; tr. par P. F. Henry. Par., 1809. 2 v. xii, 385; 430 p. *Reisen 787.*

Slatin, Rudolph Carl. Feuer und Schwert in Sudan; meine Kämpfe mit den Derwischen, meine Gefangenschaft und Flucht, 1879–1895. 9. Aufl. Lpz., 1899. xii, 596 S. illus. *Reisen 788.*

Smith, Edmond Reuel. The Araucanians; or, Notes of a tour among the Indian tribes of southern Chili. Lond., 1855. 335 p. illus. *Reisen 790.*

[Smith, Richard P.] La mission aux Antilles. Vienne, 1840. 24 p. *Reisen 789.*

Snow, W. Parker. A two years' cruise off Tierra del Fuego, the Falkland islands, Patagonia, and in the River Plate: a narrative of life in the Southern Seas. Lond., 1857. 2 v. xv, 376; viii, 368 p. illus. *Reisen 791.*

Société de Gens-de-Lettres. Nouveau recueil de voyages au nord de l'Europe et de l'Asie. Tom. 1. Ouvrage tr. de differentes langues, par une Société de Gens-de-Lettres, avec des notes, &c. Genève, 1785. viii, 359 p. illus. *Reisen 700.*

Société de Géographes et d'Hommes de Lettres. L'Amérique septentrionale et méridionale: ou, Description de cette grande partie du monde; comprenant l'Amerique russe, ... Par., 1835. iv, 660 p. illus. *Reisen 4.*

Soleillet, Paul. Voyages en Ethiopie (janvier 1882—octobre 1884) Notes, lettres et documents divers. Rouen, 1886. 347 p. *Reisen 794.*

Sonnerat, Pierre. Voyage aux Indes Orientales et à la Chine, fait par ordre de Louis XVI, depuis 1774 jusqu'en 1781, ... Par., 1806. 4 v. *Reisen 795.*

Soyaux, Herman. Aus West-Afrika: 1873–76; Erlebnisse und Beobachtungen. Lpz., 1879. 2 Bde. in 1. viii, 350; 229 S. *Reisen 796.*

Sparrman, André. Voyage au Cap de Bonne-éspérance, et autour du monde avec le Capitaine Cook, et principalement dans le pays des Hottentots et des Caffres. Tr. par le Tourneur. Par., 1787. 3 v. xxxii, 390; 367; 367 p. illus. *Reisen 797.*

Speedy, *Mrs.* **Cornelia Mary.** My wanderings in the Soudan. Lond., 1884. 2 v. xvi, 239; x, 264 p. *Reisen 798.*

Speke, John Hanning. Die Entdeckung der Nilquellen; Reisetagebuch. Aus dem Englischen übers. Lpz., 1864. 2 Bde. in 1. xii, 348; vii, 349 S. illus. *Reisen 799.*

Spiess, Gustav. Die preussische Expedition nach Ostasien während der Jahre 1860–1862; Reise-Skizzen aus Japan, China, Siam und der indischen Inselwelt. Berl., 1864. x, 428 S. illus. *Reisen 802.*

Spiker, S. H. Reise durch England, Wales und Schottland im Jahre 1816. Lpz., 1818. 2 Bde. xvi, 412; viii, 356 S. illus. *Reisen 800.*

Spillmann, Joseph. Vom Cap zum Sambesi; die Anfänge der Sambesi-Mission. Aus den Tagebüchern des P. Terörde S. J. und aus den Berichten der andern Missionäre dargestellt. Freib. i. B., 1882. xvi, 432 S. illus. *Reisen 801.*

Spring, Arthur. Selbsterlebtes in Ostafrika. Dres., 1896 (Vorw.) viii, 180 S. illus. *Reisen 803.*

Spry, W. J. J. Die Expedition des Challenger; eine wissenschaftliche Reise um die Welt, die erste in grossartigem Massstabe ausgeführte Erforschung der Tiefen der Oceane in populärer Darstellung. Deutsch von H. v. Wobeser. Lpz., 1877. xii, 352 S. illus. *Reisen 804.*

Squier, E. George. Peru; Reise- und Forschungs-Erlebnisse in dem Lande der Incas. Ins Deutsche übers. von J. H. Schmick. Lpz., 1883. xxvi, 749 S. illus. *Reisen 805.*

Stanley, Henry M. Cinq années au Congo 1879–1884; voyages—explorations—fondation de l'Etat libre du Congo. Tr. de l'anglais par G. Harry. Brux., 1885. xviii, 683 p. illus. *Reisen 810.*

——— Coomassie and Magdala; the story of two British campaigns in Africa. 2. ed. Lond., 1874. xiv, 510 p. illus. *Reisen 807.*

——— How I found Livingstone; travels, adventures, and discoveries in Central Africa; including four months' residence with Dr. Livingstone. Berl., 1872–73. 3 v. xxiii, 230; ix, 272; ix, 266 p. (Asher's collection of English authors. vol. 54–56) *Reisen 806.*

——— Through the continent; or, The sources of the Nile around the Great Lakes of Equatorial Africa and down the Livingstone River to the Atlantic Ocean. 6. ed. Lond., 1887. xx, 658 p. illus. *Reisen 808.*

——— Wie ich Livingstone fand; Reisen, Abenteuer und Entdeckungen in Central-Afrika. Lpz., 1879. 2 Bde. in 1. xiii, 342; viii, 356 S. illus. *Reisen 809.*

Starhemberg, Camillo Heinrich. Reise in den Vereinigten Staaten von Nord-Amerika, in Cuba und Mexico. Aus dessen Briefen skizzirt von J. M. K. Linz, 1876. 25 S. *Reisen 811.*

——— do. *Reisen 811A.*

——— do. *Reisen 811B.*

Statham, F. Reginald. Süd-Afrika wie es ist. Aus dem Englischen übers. von P. Baltzer. Berl., 1897. 299 S. *Reisen 812.*

Staunton, George Leonard, *hrsg.* Des Grafen Macartney Gesandschaftsreise nach China, welche er auf Befehl des jetzt regierenden Königs von Grossbritannien, George des Dritten, in den Jahren 1792 bis 1794 unternommen hat; nebst Nachrichten über China und einen kleinen Theil der chinesischen Tartarey, &c. Aus dem Englischen übers. Frankf. & Lpz., 1798. 2 Bde. in 1. 411; 262 S. illus. *Reisen 814.*

Stavorinus, J. S. Voyage par le Cap de Bonne-espérance et Batavia, à Samarang, à Macassar, à Amboine, et à Surate, en 1774, 75, 76, 77 et 78. Tr. du hollandois. Par., An 7 [1799] 2 v. 386; 361 p. illus. *Reisen 815.*

Stedman, J. G. Voyage à Surinam et dans l'intérieur de la Guiane, ... Avec des détails sur les Indiens de la Guiane et les nègres. Tr. de l'anglais par P. F. Henry, ... Par., An 7 [1799] 3 v. viii, 410; 440; 506 p. *Reisen 816.*

Steere, Joseph Beal. Narrative of a visit to Indian tribes of the Purus river, Brazil. Wash., 1903. 31 p. (*Repr. from:* Report of the U. S. National Museum. 1901) *Reisen 817.*

Steinen, Karl von den. Unter den Naturvölkern Zentral-Brasiliens; Reiseschilderung und Ergebnisse der zweiten Schingú-Expedition, 1887–88. 2. Aufl. Berl., 1897. xvi, 413 S. illus. *Reisen 818.*

[Stephens, John Lloyd] Incidents of travel in Egypt, Arabia Petraea, and the Holy Land, by an American. 10. ed., with additions. N. Y., 1845. 2 v. 240; 286 p. illus. *Reisen 405.*

Stern, Bernhard. An der Wolga; von Nischny-Nowgorod nach Kasan. Berl., 1897. 157 S. *Reisen 820.*

——— Vom Kaukasus zum Hindukusch. Berl., 1893. vii, 322 S. illus. *Reisen 819.*

——— Zwischen Kaspi und pontus; kaukasische Skizzen. Bresl., 1897. 258 S. illus. *Reisen 821.*

Stern, Henry A. Wanderings among the Falashas in Abyssinia; together with a description of the country and its various inhabitants. Lond., 1862. viii, 322 p. map. *Reisen 822.*

Stewart, C. S. A visit to the South seas, in the U. States ship Vincennes, during the years 1829 and 1830; including notices of Brazil, Peru, Manila, the Cape of Good hope, and St. Helena. N. Y., 1833. 2 v. xii, 323; iv, 312 p. *Reisen 823.*

Straussen, Johann Jansen. Reise durch Italien, Griechenland, Liefland, Moskau, die Tatarei, Medien, Persien, die Türkei, Japan und Ostindien. Angefangen im Jahr 1647 und beendigt 1673. Aus dem Holländischen übers. Gotha, 1832. xiv, 458 S. *Reisen 824.*

Stuart, James. Three years in North America. 2. ed. Edinb., 1833. 2 v. in 1. xii, 525; viii, 544 p. *Reisen 826.*

Stuart, John M'Douall. Diary of Mr. John McDouall Stuart's explorations from Adelaide across the continent of Australia, 1861–62. n. p., n. d. 46 p. map. *Reisen 825.*

Studnicki, Ladislaus. Die Wahrheit über Sibirien; Studien nach der Natur. Berl., 1899. ix, 162 S. *Reisen 827.*

Südbahn Gesellschaft. Die Südbahn und ihr Verkehrsgebiet in Österreich-Ungarn. Hrsg. von der K. K. Priv. Südbahn-Gesellschaft. Wien [1899] xviii, 506 S. illus. *Reisen 828.*

Sumarokoff, Paul. Reise durch die Krimm und Bessarabien im Jahre 1799. Aus dem Russischen von J. Richter. Lpz., 1802. 230 S. *Reisen 829.*

——— do. Berl., 1802. 291–378 S. (Bibliothek der neuesten und interessantesten Reisebeschreibungen. Bd. 11) *Reisen 758.*

Surville, Jean François de. Reise in das Südmeer, welche er im Jahre 1769 auf eigene Kosten unternommen hat. Aus den vier vollst. Tagebüchern der De Sürville, Labé, Pottier de l'Horme & Monneron, übers. & mit Anmerkungen begleitet von Georg Forster. [Und] Imlay's Nachrichten von dem westlichen Lande der Nordamerikanischen Freystaaten. Wien, 1793. xviii, 489 S. (Magazin von merkwürdigen neuen Reisebeschreibungen. Bd. 18) *Reisen 830.*

Sverdrup, O. Neues Land; vier Jahre in arktischen Gebieten. Lpz., 1903. 2 Bde. xi, 575; x, 532 S. illus. *Reisen 831.*

Swinton, Andrew. Voyage en Norwège, en Danemarck, et en Russie, dans les années 1788, 89, 90 et 91, par Swinton. Tr. de l'Anglais, par P. F. Henry. Suivi d'une lettre de Richer-Sérisy, sur la Russie. Par., 1798. 2 v. viii, 320; 320 p. *Reisen 832.*

Symes, Michel. Relation de l'ambassade anglaise, envoyée en 1795 dans le Royaume d'Ava, ou l'Empire des Birmans. Tr. de l'anglais par J. Castéra. Par., 1800. 3 v. vii, 380; 396; 318 p. *Reisen 833.*

Tagebuch einer Reise nach dem südlichen Theil von Norwegen im Sommer 1788 [By Jacob Mumsen] Ein Manuscript für die Freunde. Hamb., 1789. vi, 296 S. *Reisen 834.*

Tamisier, Maurice. Voyage en Arabie; séjour dans le Hedjaz—campagne d'Assir. Par., 1840. 2 v. 399; 402 p. map. *Reisen 835.*

Tanner, John. Denkwürdigkeiten über seinen dreissigjährigen Aufenthalt unter den Indianern Nord-Amerika's. Aus dem Englischen übers. von K. Andree. Lpz., 1840. xvi, 328 S. *Reisen 836.*

Taylor, Annie R. Diary of Miss Annie R. Taylor's remarkable journey from Tau-Chau to Ta-Chien-Lu through the heart of the Forbidden Land. Lond., 1902. 173–285 p. illus. (*In* Carey, William: Travel and adventure in Tibet) *Reisen 157.*

Taylor, Bayard. Eine Reise nach Centralafrika; oder Leben und Landschaften von Egypten bis zu den Negerstaaten am weissen Nil. Übers. von J. Ziethen. Lpz., 1855. xiv, 474 S. *Reisen 837.*

Teleki, *Graf* **Samuel.** Zum Rudolph-See und Stephanie-See; die Forschungsreise in Ost-Äquatorial-Afrika, 1887–1888. Geschildert von L. Ritter v. Höhnel. Wien, 1892. xviii, 877 S. *Reisen 838.*

Temper, C. G., *hrsg.* C. G. Klinckhardt's Reise nach Nord-Amerika und dessen Ansiederung daselbst. Lpz., 1833. xviii, 60 S. *Reisen 838A.*

Thomson, Joseph. Durch Massai-Land; Forschungsreise in Ostafrika zu den Schneebergen und wilden Stämmen zwischen dem Kilima-Ndjaro und Victoria-Njansa in den Jahren 1883 und 1884. Aus dem Englischen von W. v. Freeden. Lpz., 1885. xix, 526 S. illus. *Reisen 840.*

——— Expedition nach den Seeen von Central-Afrika in den Jahren 1878 bis 1880, im Auftrage de Königlichen brittischen geographischen Gesellschaft. Aus dem Englischen. Jena, 1882. 2 Bde. in 1. xi, 239; 248 S. *Reisen 839.*

Thorn, William, & Kinneir, John Macdonald. Voyage dans l'Inde britannique; contenant l'état actuel de cette contrée, l'histoire de la guerre des Anglais contre Holker et Scindiah, l'histoire de Shah-Aulum, empereur du Mogol, et la description des moeurs et usages de ce pay... Tr. de l'Anglais [par M. Defauconpret] Par., 1818. 352 p. *Reisen 841.*

Thümmel, A. M. v. Sämmtliche Werke. Bd. 1–8. Reise in die mittäglichen Provinzen von Frankreich. Lpz., 1853–54. 8 Bde. in 3. *Reisen 842.*

Thunberg, C. P. Voyages au Japon, par le Cap de Bonne-éspérance, les îles de la Sonde, &c. Tr., redigés et augm. par L. Langles. Par., An 4 [1796] 4 v. *Reisen 843.*

Tiedemann, Adolf. v. Tana—Baringo—Nil. Mit Karl Peters zu Emin Pascha. Berl., 1892. 1 Bd. in 2. 332 S. illus. *Reisen 844.*

Timkowski, Georg. Reise nach China durch die Mongoley in den Jahren 1820 und 1821. Aus dem Russischen übers. von J. A. E. Schmidt. Wien, 1826. 3 Bde. 220; 279; 230 S. illus. *Reisen 845.*

Tissot, Victor. Die Reise in's Zigeuner-Land. [Deutsch] von Friedr. Wilh. Dietz. Lpz., n. d. viii, 444 S. *Reisen 846.*

Torell, O., & Nordenskiöld, A. E. Die schwedischen Expeditionen nach Spirtzbergen und Bären-Eiland ausgeführt in den Jahren 1861, 1864 und 1868. Aus dem Schwedischen übers. von L. Passarge. Jena, 1869. vii, 518 S. illus. (Bibliothek geographischer Reisen und Entdeckungen. Bd. 5) *Reisen 847.*

A tour through Arizona. N.Y., 1864–65. [98] p. illus. (*Extr.:* Harper's new monthly magazine. Vol. 29–30, no. 173–178) *Reisen 848.*

Trémaux, P. Le Soudan. 2. éd. Par., n.d. 456 p. *Reisen 849.*

Treutler, Paul. Fünfzehn Jahre in Süd-Amerika an den Ufern des Stillen Oceans; Gesehenes und Erlebtes. Lpz., 1882. 3 Bde. in 1. 232; 184; 208 S. illus. *Reisen 850.*

Trollope, Anthony. Australia and New Zealand. Lpz., 1873. 3 v. 343; 327; 336 S. (Collection of British authors. vol. 1305–1307) *Reisen 851.*

——— South Africa. Lpz., 1878. 2 v. 319; 319 p. (Collection of British authors. vol. 1735–1736) *Reisen 852.*

——— The West Indies and the Spanish main. Lpz., 1860. 320 p. (Collection of British authors. vol. 524) *Reisen 851A.*

Tschudi, J. J. v. Peru; Reiseskizzen aus den Jahren 1838–1842. St. Gallen, 1846. 2 Bde. xii, 346; vi, 402 S. illus. *Reisen 853.*

Tuckey, J. K. Relation d'une expédition entreprise en 1816, sous les ordres du Capitaine J. K. Tuckey, pour reconnoître le Zaïre, communément appelé le Congo, fleuve de l'Afrique méridionale, ... Tr. de l'anglois par l'auteur de quinze jours à Londres. Par., 1818. 2 v. 323; 330 p. *Reisen 854.*

Turner, Samuel. Gesandtschaftsreise an den Hof des Teshoo Lama durch Bootan und einen Theil von Tibet. Aus dem Englischen übers. Berl., 1801. 391 S. illus. *Reisen 855.*

Twiss, Richard. Voyage en Irlande; contenant des observations sur la situation, l'étendue de ce pays..., etc. Tr. de l'anglais par C. Millon. Par., An 7 [1799] 180 p. illus. *Reisen 856.*

Ujfalvy, Karl Eugen von. Aus dem westlichen Himalaja; Erlebnisse und Forschungen. Lpz., 1884. xxvi, 330 S. Tfln. *Reisen 857.*

Ulloa, Antonio de, & Juan y Santacilla, Jorge. A voyage to South-America; describing at Large, the Spanish cities, towns, provinces, &c. on that extensive continent... Tr. from the original Spanish. Lond., 1758. 2 v. xxiv, 510; v, 438 p. illus. *Reisen 858.*

——— do. With notes & observations, & an account of the Brazils, by John Adams. 4. ed. Lond., 1806. 2 v. xxvii, 479; iv, 434 p. illus. *Reisen 859.*

Unger, Fr. Wissenschaftliche Ergebnisse einer Reise in Griechenland und in den jonischen In-

seln. Wien, 1862. xii, 213 S. illus. *Reisen 860.*

Bibliographie: S. 212-213.

Ursel, Charles, *count* **d'.** Sud-Amérique; séjours et voyages au Brésil, à la Plate, au Chili, en Bolivie et au Pérou. Par., 1879. 309 p. illus., map. *Reisen 245.*

Valentia, George. Voyages dans l'Hindoustan, à Ceylan, sur les deux côtes de la Mer-Rouge, en Abyssinie et en Egypte, durant les années 1802, 1803, 1804, 1805 et 1806. Tr. de l'anglais par P.-F. Henry. Par., 1813. 4 v. *Reisen 861.*

Valois, Alfred de. Mexique, Havane et Guatemala; notes de voyage. Par., [1861] 446 p. *Reisen 862.*

Vambéry, Arminius. Voyages d'un faux derviche dans l'Asie centrale de Téhéran à Khiva, Bokhara et Samarcand par le Grand désert turkoman. Tr. de l'anglais par E.-D. Forgues. Ed. abr. par J.B. de Launay. Par., 1867. xxvii, 263 p. illus. *Reisen 864.*

——— Meine Wanderungen und Erlebnisse in Persien. Nach der ungarischen Original-Ausg. Pest., 1867. 364 S. illus. *Reisen 865.*

——— Reise in Mittelasien von Teheran durch die Turkomanische Wüste an der Ostküste des Kaspischen Meeres nach Chiwa, Bochara und Samarkand, ausgeführt im Jahr 1863. Lpz., 1865. xv, 352 S. illus. *Reisen 863.*

——— Sittenbilder aus dem Morgenlande. Berl., 1876. 317 S. *Reisen 867.*

——— Skizzen aus Mittelasien; Ergänzungen zu meiner Reise in Mittelasien. Lpz., 1868. vii, 358 S. *Reisen 866.*

Varigny, C. de. Quatorze ans aux Iles Sandwich. Par., 1874. iii, 350 p. *Reisen 868.*

Vayrac, Jean de. L'état present de l'empire, où l'on voit son origine, son établissement, ses progrés, ses revolution, &c. Avec une critique de plusieurs points importants de l'Histoire de M. Hess. Par Mr. l'Abbé de Vayrac. Par., 1771. x, 364 p. (Bound with: Voyage en Allemagne et en Pologne) *Reisen 882.*

Vereshchagin, Aleksandr. Quer durch die Mandschurei in den Kämpfen gegen China 1900-01; Feldzugserinnerungen und Erzählungen. Aus dem Russischen von Ullrich. Mülheim a. R., 1903. 209 S. *Reisen 911.*

Vereshchagin, Vasiliĭ Vasil'evich, & Vereshchagina, *Frau.* Reiseskizzen aus Indien. Lpz., 1882-85. 2 Bde. 80; 120 S. illus. *Reisen 906.*

Vialla, L. C. Voyage historique et politique au Montenegro,... Par., 1820. 2 v. viii, 391; 402 p. illus. *Reisen 869.*

Vignaud, Henry. Toscanelli and Columbus; the letter and chart of Toscanelli on the route to the Indies by way of the west, sent in 1474 to the Portuguese Fernam Martins, and later on to Christopher Columbus; A critical study. Lond., 1902. xix, 365 p. facs. *Reisen 870.*

Villot, Étienne Cécile Édouard. Moeurs, coutumes et institutions des indigènes de l'Algérie. Constantine, 1871. 438 p. *Reisen 871.*

Vincent, William. Voyage de Néarque, des bouches de l'Indus jusqu'à l'Euphrate, ou journal de l'expédition de la flotte d'Alexandre, ... Tr. de l'anglais par J. B. L. J. Billecocq. Par., An 8 [1800] 3 v. xl, 560; 454; 431 p. map. *Reisen 872.*

Vogel, Eduard. Schilderung der Reisen und Entdeckungen des Dr. Eduard Vogel in Central-Afrika, in der grossen Wüste, in den Ländern des Sudan. Nebst einem Lebensabriss des Reisenden. Nach den Original-quellen bearb. von H. Wagner. 2. Aufl. Lpz., 1860. x, 320 S. illus. *Reisen 873.*

Vogel, Hermann W. Vom Indischen Ocean bis zum Goldlande; Reisebeobachtungen und Erlebnisse in vier Westtheilen. Berl., 1877. 1 Bd. in 2. vi, 452 S. *Reisen 874.*

Volkmann, Joh. Jak. Neueste Reisen durch Schottland und Ireland, vorzüglich in Absicht auf die Naturgeschichte, Ökonomie, Manufakturen und Landsitze der Grossen. Aus den besten Nachrichten und neuern Schriften zusammengetragen. Lpz., 1784. vi, 486, xviii S. *Reisen 877.*

——— Neueste Reisen durch Spanien vorzüglich in Ansehung der Künste, Handlung, Ökonomie, und Manufakturen aus den besten Nachrichten und neuern Schriften zusammengetragen. n.p., n.d. 2 Bde. 640; 602, li S. *Reisen 876.*

Volney, C. F. Voyage en Egypte et en Syrie, pendant les années 1783, 1784 et 1785, suivi de considérations sur la guerre des Russes et Turkes, publiées en 1788 et 1789. 5. éd. Par., 1822. 2 v. viii, 456; 455 p. illus. *Reisen 878.*

Voyage en Allemagne et en Pologne, commencé en 1776, par M. de L. S. M. A. S. D. P. Amst., 1784. 179 p. *Reisen 882.*

Bound with:

Vayrac, Jean de. L'état present de l'empire, où l'on voit son origine, son établissement, ses progrés, ses revolution, &c. Avec une critique de plusieurs points importants de l'Histoire de M. Hess. Par Mr. l'Abbé de Vayrac. Par., 1771. x, 364 p.

Waal, Ant de. Reisebilder aus Bosnien. Wien, 1895. 92 S. illus. *Reisen 884.*

Wagner, Moriz. Reise nach dem Ararat und dem Hochland Armenien. Stuttg., 1848. xii, 331 S. *Reisen 885.*

——— Reise nach Kolchis und nach den deutschen Colonien jenseits des Kaukasus. Mit Beiträgen zur Völkerkunde und Naturgeschichte Transkaukasiens. Lpz., 1850. viii, 341 S. *Reisen 886.*

——— Reise nach Persien und dem Lande der

Kurden. Lpz., 1852. 2 Bde. viii, 360; iv, 315 S. *Reisen 887.*

——& **Scherzer, Carl.** Reisen in Nordamerika in den Jahren 1852 und 1853. 2. Aufl. Lpz., 1857. 3 Bde. xx, 471; xiv, 429; xiv, 409 S. *Reisen 888.*

—— Die Republik Costa Rica in Central-Amerika mit besoderer Berücksichtigung der Naturverhältnisse und der Frage der deutschen Auswanderung und Colonisation; Reisestudien und Skizzen aus den Jahren 1853 und 1854. Lpz., 1856. xvi, 578 S. *Reisen 889.*

Waldmeier, Theophil. Erlebnisse in Abessinien in den Jahren 1858–1868. Basel, 1869. viii, 138 S. illus. *Reisen 890.*

Walker, Samuel Abraham. Missions in Western Africa, among the Soosoos, Bulloms, &c.; being the first undertaken by the Church Missionary Society for Africa and the East. Dub., 1845. xix, 572 p. *Reisen 891.*

Wallace, Alfred Russel. Island life; or, the phenomena and causes of insular faunas and floras including a revision and attempted solution of the problem of geological climates. 2. rev. ed. Lond., 1895. xx, 563 p. illus. *Reisen 894.*

—— Der Malayische Archipel: die Heimath des Orang-Utan und des Paradiesvogels; Reiseerlebnisse und Studien über Land und Leute. Deutsche Ausg. von A. B. Meyer. Brauns., 1869. 2 Bde. xx, 435; x, 490 S. illus. *Reisen 892.*

—— Reisen am Amazonenstrom und Rio Negro; naturwissenschaftliche Berichte. Aus dem Englischen. Cassel, 1855. 2 Bde. in 1. iv, 219; 170 S. *Reisen 895.*

Wallace, D. Mackenzie. Russland. Nach der 6. Aufl. des Originals übers. von E. R. Lpz., 1879. 2 Bde. in 1. xvi, 358; viii, 411 S. *Reisen 893.*

Wallis, Samuel. Reise um die Welt, von Samuel Wallis, Esq.; Befehlshabern des englischen Schiffes Dolphin, in den Jahren 1766, 767 und 768. n.p., n.d. 324 S. *Reisen 896.*

Walpole, Fred. Four years in the Pacific in Her Majesty's ship "Collingwood" from 1844 to 1848. Par., 1850. 216 p. *Reisen 897.*

Ward, Herbert. Fünf Jahre unter den Stämmen des Kongo-Staates. Deutsch von H. v. Wobeser. Lpz., 1891. xix, 211 S. illus. *Reisen 898.*

Warsberg, Alexander *Frhr.* **v.** Odysseeische Landschaften. Wien, 1878–79. 3 Bde. vii, 280; 406; 501 S. *Reisen 899.*

Waterton, Charles. Wanderings in South America. Lpz., n.d. 192 p. *Reisen 900.*

Weech, J. Friedrich v. Reise über England und Portugal nach Brasilien und den Vereinigten Staaten des La-Plata-Stromes während den Jahren 1823 bis 1827. Münch., 1831. 2 Bde. xvii, 399; viii, 293 S. *Reisen 901.*

Wegener, Georg. Tibet und die englische Expedition. Halle a. S., 1904. 147 S. illus. *Reisen 902.*

Weld, Isaac. Voyage au Canada, dans les années 1795, 1796 et 1797,... Tr. de l'anglais. Par., An 11 [1803] 3 v. 321; 344; 294 p. illus. *Reisen 904.*

Wellsted, J. R. Reisen nach der Stadt der Khalifen, die Ufer des Persischen Meerbusens und des Mittelländischen Meeres entlang. Mit Einschluss einer Reise nach der Küste von Arabien und der Insel Socotra. Aus dem Englischen in's Deutsche übers. von H. Künzel. Pforzheim, 1841. vi, 474 S. *Reisen 903.*

Wenjukow, Oberst. Die russisch-asiatischen Grenzlande. Aus dem Russischen übers. von Krahmer. Lpz., 1874. 511 S. *Reisen 905.*

Werne, Ferdnand. Expedition zur Entdeckung der Quellen des Weissen Nil (1840–1841) Berl., 1848. 543 S. illus. *Reisen 907.*

—— Reise durch Sennaar nach Mandera, Nasub, Cheli im Lande zwischen dem blauen Nil und dem Atbara. Berl., 1852. 125 S. *Reisen 908.*

Werner, Reinhold. Die preussische Expedition nach China, Japan und Siam in den Jahren 1860, 1861 und 1862; Reisebriefe. 2. Aufl. Lpz., 1873. xxi, 551 S. illus. *Reisen 909.*

Werner, W. Das Kaiserreich Ostindien und die angrenzenden Gebirgsländer. Nach den Reisen der Brüder Schlagintweit und anderer neuerer Forscher dargestellt. Jena, 1884. xii, 639 S. illus. *Reisen 910.*

Whetham, J. W. Boddam. Across Central America. Lond., 1877. xii, 353 p. *Reisen 912.*

White, John. Tagebuch einer Reise nach Neu-Südwallis. [Und] William Bligh's Bericht von dem Aufruhre an Bord des Schiffes Bounty, und von seiner hierauf folgenden Reise von Tofoa einer der freundschaftlichen Inseln, nach der hollädischen Niederlassung auf der Insel Timor in Ostindien. Wien, 1792. xxv, 378 S. (Magazin v. merkwürdigen neuen Reisebeschreibungen. Bd. 9) *Reisen 913.*

Whymper, Frederik. Alaska; Reisen und Erlebnisse im hohen Norden. Deutsche Ausg. von F. Steger. Brauns., 1869. xvi 351 S. illus. *Reisen 914.*

Wied-Neuwied, Maximilian Alexander Philipp, *prinz* **von.** Brasilien; Nachträge, Berichtigungen und Zusätze zu der Beschreibung meiner Reise im östlichen Brasilien, von Max Prinz zu Wied. Frankf. a. M., 1850. iv, 144 S. *Reisen 915.*

—— Reise in das innere Nord-America in den Jahren 1832 bis 1834, von Maximilian Prinz zu Wied. Coblenz, 1839–41. 2 Bde. xvi, 654; xvi, 687 S. illus. *Reisen 916.*

—— Voyage dans l'intérieur de l'Amérique du Nord, exécuté pendant les années 1832, 1833 et 1834. [Tr.] par Charles Bodmer. Par., 1840–43.

3 v. viii, 383; 487; 410 p. illus. *Reisen 917.*

Wilkes, Charles. Narrative of the United States exploring expedition, during the years 1838, 1839, 1840, 1841, 1842. Lond., 1852. 2 v. in 1. xi, 318; xii, 326 p. illus. *Reisen 918.*

Wise, Henry Augustus. Los Gringos: oder, Ansichten aus dem Innern von Mexico und Californien, nebst Wanderungen in Peru, Chili und Polynesien. Grimma, 1851. 3 Tle. vi, 218; 268; 224 S. (Europäische Bibliothek der neuen belletristischen Literatur. Ser. 4, Bd. 76–78) *Reisen 919.*

Wissmann, Hermann von. Meine zweite Durchquerung Äquatorial-Afrikas vom Congo zum Zambesi während der Jahre 1886 und 1887. Frankf. a. O., 1890. viii, 261 S. illus. *Reisen 922.*

——— Unter deutscher Flagge quer durch Afrika von West nach Ost. Von 1880 bis 1883 ausgeführt von Paul Pogge und Hermann von Wissmann. 8. Aufl. Berl., 1902. xvi, 423 S. illus. *Reisen 920.*

———, *&c.* Im Innern Afrikas; die Erforschung des Kassai während der Jahre 1883, 1884 und 1885. 3. Aufl. n. p., 1891. xxi, 461 S. illus. *Reisen 921.*

Wittmann, W. Reisen in der europäischen Türkey, Kleinasien, Syrien und Ägypten in den Jahren 1799, 1800, 1801 und 1802. Nebst Bemerkungen über die Pest und andern in der Türkey herrschenden Krankheiten, wie auch einem meteorologischen Tagebuche. Aus dem Englischen übers. von J. A. Bergk. Lpz., 1804–5. 2 Bde. xxii, 293; xii, 347 S. *Reisen 923.*

Wolf, Anton. Neuestes Gemälde von Spanien und Portugal, oder Beschreibung der Lage, des Klimas, der Naturprodukte, Landeskultur, merkwürdigsten Städte, Gegenden, Kunstwerke, Ruinen und Denkmäler. Wien, 1834. 474 S. *Reisen 924.*

Wolf, Eugene. Meine Wanderungen. 1: Im Innern Chinas. Stuttg., 1901. 298 S. illus. *Reisen 925.*

Wrede, Adolph von. Reise in Hadhramaut, Beled Beny Yssa und Beled el Hadschar. Hrsg., mit einer Einleitung, Anmerkungen und Erklärung der Inschrift von Obne versehen von H. Frhr. v. Maltzan. Brauns., 1873. 3 Hfte. viii, 375 S. *Reisen 926.*

Wylde, A. B. '83 to '87 in the Soudan with an account of Sir William Hewett's mission to King John of Abyssinia. Lond., 1888. 2 v. 347; 314 p. *Reisen 927.*

Yrwin, Eyles. Voyage à la Mer Rouge; sur les côtes de l'Arabie, en Egypte, et dans les déserts de la Thébaide; suivi d'un autre, de Venise à Bassorah par Latiqué, Alep, les déserts, &c. dans les années 1780 et 1781. Tr. sur la 3. éd. angloise, par Parraud. Par., 1792. 2 v. vi, 440; 483 p. *Reisen 928.*

Ziegler, Alexander. Meine Reise im Orient. Lpz., 1855. 2 Bde. ix, 415; viii, 341 S. *Reisen 930.*

——— Meine Reisen im Norden; in Norwegen, auf den Orkney- und Shetland Inseln, in Lappland und Schweden. Lpz., 1860. 2 Bde. viii, 349; viii, 358 S. *Reisen 929.*

——— Skizzen einer Reise durch Nordamerika und Westindien mit besonderer Berücksichtigung des deutschen Elements, der Auswanderung und der landwirthschaftlichen Verhältnisse in dem neuen Staate Wisconsin. Dres., 1848. 2 Bde. x, 310; 290 S. *Reisen 931.*

Zimmermann, W. F. A., *pseud.* Die Inseln des indischen und stillen Meeres; Reise eines holländischen Arztes und Naturforschers von Java über Timor, die Molucken, Neu-Guinea und Neu-Seeland durch den Tonga- und Fidji-Archipel, durch Celebes und Borneo, &c. Berl., 1863–65. 3 Bde. xvi, 836; xii, 756; xii, 738 S. illus. *Reisen 932.*

Zum Laufen hilft nicht schnell seyn oder äusserst merkwürdige Lebensgeschichte des Kaufmanns Hasenclever in Landshut. Nebst dessen Bemerkungen über den Handel von Nordamerika. Aus den schlesischen Provinzialblättern & dem politischen Journal gezogen. Hamb., 1796. 76 S. *Reisen 512.*

XI. PHILOSOPHIE

Aristoteles. Nikomachische Ethik. Übers. von J. Rieckher. Stuttg., 1856. 323, viii S. (Werke 6: Schriften zur praktischen Philosophie. Bd. 1) *Philos. 1.*

Avebury, John Lubbock, *1st baron.* The pleasures of life. Lpz., 1889. 295 p. (Collection of British authors. Vol. 2588) *Philos. 11.*

Baader, Franz. Kleine Schriften. Aus Zeitschriften zum erstenmale gesammelt und hrsg. von F. Hoffmann. Lpz., 1850. cxxxvi, 669 S. (Philosophische Schriften und Aufsätze. Bd. 3) *Philos. 2.*

——— Über die Vernünftigkeit der drei Fundamentaldoctrinen des Christenthums vom Vater und Sohn, von der Wiedergeburt und von der Mensch- oder Leibwerdung Gottes. Aus einem Sendschreiben an Frhr. Stranský auf Greifenfels. Nürnb., 1839. 39 S. *Philos. 3.*

Bastian, Adolf. Der Buddhismus in seiner Psychologie. Berl., 1882. xxii, 366 S. *Philos. 5.*

——— Der Mensch in der Geschichte; zur Begründung einer psychologischen Weltanschauung. Lpz., 1860. 3 Bde. xx, 448; viii, 623; vi, 429 S. *Philos. 4.*

Condillac, Etienne Bounot de. Abhandlung über die Empfindungen. Aus dem Französischen übers. von E. Johnson. Berl., 1870. 228 S. (Philosophische Bibliothek. Bd. 31) *Philos. 6.*

Dahn, Felix. Philosophische Studien. Berl., 1883. 268 S. *Philos. 7.*

Ely, Richard T. The universities and the churches; an address delivered at the 31st University Convocation, Senate Chamber, Albany, N.Y., July 5, 1893. Albany, 1893. 367 p. *Philos. 30.*

Fonck, Leopold. Katholische Weltanschauung und freie Wissenschaft; das wissenschaftliche Arbeiten Professor Wahrmunds. Innsb., 1903. 47 S. (Veröffentlichungen des Akademikerhauses Innsbruck. 2) *Philos. 31.*

Froese, Waldemar, *hrsg.* Das grosse Buch der Geheimwissenschaften oder: Enthüllte Geheimnisse der grössten Zauber- und Wunderdoktoren. Berl., 1902. 240 S. *Philos. 8.*

Grothe, Hermann. Leonardo da Vinci als Ingenieur und Philosoph; ein Beitrag zur Geschichte der Technik und der induktiven Wissenschaften. Berl., 1874. 94 S. illus. *Philos. 9.*

Haneberg, Daniel Bonifacius von. Geschichte der biblischen Offenbarung als Einleitung in's alte und neue Testament. 4. Aufl. Regensb., 1876. xvi, 882 S. *Philos. 32.*

Lamennais, Hugues Félicité Robert de. Worte des Glaubens, von Abbé de la Mennais. Aus dem Französischen übers., von L. Börne. Par., 1834. 182 S. *Philos. 12.*

Letourneau, Ch. Physiologie des passions. Par., 1868. 232 p. (Bibliothèque de philosophie contemporaine) *Philos. 10.*

[Lévesque de Pouilly, Louis Jean] Théorie des sentimens agreables: ou, Après avoir indiqué les règles que la nature suit dans la distribution du plaisir, on établit les principes de la théologie naturelle, & ceux de la philosophie morale. Par., 1749. xiv, 191 p. *Philos. 15.*

Meyer-Lübke, Wilhelm. Die Ziele der romanischen Sprachwissenschaft; Inaugurationsrede. Wien, 1906. 24 S. *Philos. 33.*

Morgan, C. Lloyd. Animal behaviour. Lond., 1900. viii, 344 p. illus. *Philos. 13.*

Plato. Staat. Übers. von F. Schleiermacher und erläutert von J. H. v. Kirchmann. Berl., 1870. vii, 493 S. (Philosophische Bibliothek. Bd. 27) *Philos. 14.*

Ravaisson, Felix. Die französische Philosophie im 19. Jahrhundert. Deutsche Ausg. von E. Koenig. Eisenach, 1889. xvi, 290 S. *Philos. 16.*

Renan, Ernest. Der Antichrist. Deutsche Ausg. Lpz., 1873. xlvi, 456 S. *Philos. 17.*

——— L'avenir de la science; pensées de 1848. 5. éd. Par., 1890. xx, 541 p. *Philos. 19.*

——— Das Leben Jesu. Volks-Ausg. Berl., 1863. 392 S. *Philos. 34.*

——— Paulus. Deutsche Ausg. Lpz., 1869. 475 S. map. *Philos. 18.*

Renard, Georges. Ist der Mensch frei? Aus dem Französischen übers. von A. Südekum. Lpz., n. d. 163 S. (Reclam's Universal-Bibliothek) *Philos. 20.*

Sandfeld-Jensen, Kr. Die Sprachwissenschaft. Lpz., 1915. 124 S. (Aus Natur u. Geisteswelt. Bd. 472) *Philos. 21.*

Schilder, Sigmund. Über die Bedeutung des Genies in der Geschichte. Lpz., 1894. 37 S. *Philos. 22.*

Stricker, S. Studien über das Bewusstsein. Wien, 1879. 99 S. *Philos. 23.*

Tscheuschner, K. Die philosophiegeschichtlichen Voraussetzungen der Energetik. [Diss.] Bern, 1901. 48 S. *Philos. 24.*

Ueberweg, Friedrich. Grundriss der Geschichte der Philosophie der Neuzeit von dem Aufblühen der Alterthumsstudien bis auf die Gegenwart. 3. Aufl. Berl., 1872. xv, 224 S. *Philos. 26.*

Wagner, Friedrich. Freiheit und Gesetzmässigkeit in den menschlichen Willensakten; eine

philosophische Abhandlung. Tüb., 1898. 115 S. *Philos. 27.*

Wahrmund, Ludwig. Katholische Weltanschauung und freie Wissenschaft. Münch., 1908. 55 S. *Philos. 35.*

——— Ultramontan; eine Abwehr in vier Artikeln. Münch., 1908. 41 S. *Philos. 36.*

Widemann, Paul. Über die Bedingungen der Übereinstimmung des discursiven Erkennens mit dem intuitiven; eine Untersuchung des Ursprungs der Formen und Gesetze des Denkens. Schloss-Chemnitz, 1876. 55 S. *Philos. 25.*

Zimmermann, Robert. Perioden in Herbart's philosophischem Geistesgang; eine biographische Studie. Wien, 1876. 58 S. *Philos. 29.*

——— Philosophie und Erfahrung; eine Antrittsrede. Wien, 1861. 20 S. *Philos. 28.*

XII. THEOLOGIE

Baumgarten, Otto, *&c.* Die Schriften des neuen Testaments neu übersetzt und für die Gegenwart erklärt. 2. Aufl. Gött., 1906–07. 10 Hfte. in 2 Bde. vi, 704; 954 S. *Theol. 16.*

Benoit, Paul. La cité antichrétienne au XIXe siècle. Pt. 1: Les erreurs modernes. 4. éd. Par., 1894. 2 v. 567; 694 p. *Theol. 1.*

Bode, Heinrich. Das Innere der Gesellschaft Jesu; eine durch die Dokumente des Jesuiten-Ordens gegebene Darlegung der Erziehungs- und Lebensweise, des Geschäftsganges, der Verwaltung und Wirksamkeit desselben in unseren Tagen. 2. Aufl. Lpz., 1847. 288 S. *Theol. 2.*

Clemen, Carl. Die Entstehung des neuen Testaments. Lpz., 1906. 167 S. (Sammlung Göschen. 285) *Theol. 3.*

Cramer, B. Die Ziele und Aufgaben des Freimaurerbundes; kurze Mittheilungen für Nichtmaurer. Lpz., n. d. 53 S. *Theol. 4.*

Fassel, Hirsh. Das mosaisch-rabbinische Civilrecht bearbeitet nach Anordnung und Eintheilung der neueren Gesetzbücher und erläutert mit Angabe der Quellen. Bd. 1. Wien, 1852. xiv, 436 S. *Theol. 5.*

Grosser Katechismus. Ausg. in Fragen und Antworten mit den beweisenden Stellen. [Die in einem K. K. Schulbücher-Verlage hrsg. Schulbücher] Wien, 1889. 216 S. *Theol. 6.*

Guyot, Yves, & Lacroix, Sigismond. Die wahre Gestalt des Christentums (étude sur les doctrines sociales du christianisme) Übers. von einem deutschen Sozialisten. 5. Aufl. n.p., 1905. xxiv, 92 S. *Theol. 7.*

Hartmann, Martin. Der Islam; Geschichte—Glaube—Recht. Lpz., 1909. xi, 188 S. *Theol. 8.*

Koran. *French.* L'Alcoran de Mahomet. Tr. d'Arabe en François par Du Ryer. Par., 1719. viii, 488 p. *Theol. 10.*

Liguori, Alphons Maria von. Sämmtliche Werke. Abtl. 3: Moraltheologische Werke. Bd. 8–11: Theologia moralis. Novam editionem emendatam et opportunis notis auctam curavit P. Michael Haringer. Ratisbonae, 1846. 4 Bde. *Theol. 11.*

Martin, Konrad. Lehrbuch der katholischen Religion für höhere Lehranstalten zunächst für die oberen Klassen der Gymnasien. 3. Aufl. Mainz, 1847–48. 2 Bde. xxii, 386; viii, 344 S. *Theol. 12.*

Pius X., *pope.* Mahnworte unseres heiligsten Vaters Pius X., durch göttliche Vorsehung Papst, an den katholischen Klerus, aus Anlass seines fünfzigjährigen Priesterjubilaüms der Geistlichkeit gewidmet. Autorisierte Ausg. (Lateinischer & deutscher Text) Freib. i. B., 1909. 53 S. *Theol. 14B.*

Title also in Latin.

——— Rundschreiben unseres heiligsten Vaters Pius X., durch göttliche Vorsehung Papst, über den hl. Anselm, Erzbischof von Canterbury. Autorisierte Ausg. (Lateinischer & deutscher Text) Freib. i. B., 1909. 75 S. *Theol. 14A.*

Title also in Latin.

——— Rundschreiben unseres heiligsten Vaters Pius X., durch göttliche Vorsehung Papst. Autorisierte Ausg. (Lateinischer & deutscher Text) Sammlung 1. Freib. i. B., 1909. iii, 121 S. *Theol. 14.*

Title also in Latin.

——— Der Syllabus Pius' X.; der heiligen römischen und allgemeinen Inquisition Erlass vom 3. Juli 1907. Lateinischer und deutscher Text. Mit dem Pastoralschreiben der Kölner Bischofskonferenz vom 10. Dez. 1907. Freib. i. B., 1908. 32 S. *Theol. 14C.*

[**Poynder, John**] A brief account of the Jesuits, with historical proofs in support of it, tending to establish the danger of the revival of that order to the world at large and to the United Kingdom in particular. Lond., 1815. 46 p. *Theol. 9.*

Raich, Joh. Mich., *hrsg.* Ergänzungen zu Möhler's Symbolik aus dessen Schrift; neue Untersuchungen der Lehrgegensätze zwischen den Katholiken und Protestanten. Nebst dem Lebensbilde Möhler's von H. Kihn. Mainz, 1906. lix, 112 S. *Theol. 13.*

Schlenz, Joh. Der Peterspfennig; eine kurze Belehrung für Freund und Feind. Wien, n. d. 15 S. (Volksaufklärung; kleine Hand-Bibliothek) *Theol. 15.*

Volkmar, Gustav. Jesus Nazarenus und die erste christliche Zeit, mit den beiden ersten Erzählern. Zür., 1882. ix, 403 S. *Theol. 17.*

Weill, Alexandre. Les cinq livres (mosaïstes) de Moïse, traduits textuellement sur l'hébreu avec commentaires et étymologies. Livre 1: La Genèse. Par., 1890. xvi, 224 p. *Theol. 18.*

Wiclif, Johann. De Christo et adversario suo Antichristo. Zum ersten Mal aus den Wiener und Prager Handschriften hrsg. von R. Buddensieg. Dres., 1880. 96 S. (Programm des Vitzthumschen Gymnasiums. 19) *Theol. 19.*

Wiseman, Nicholas Patrick Stephen, *cardinal.* Die vornehmsten Lehren und Gebräuche der katholischen Kirche. Aus dem Englischen übers. von Daniel Bonifacius Haneberg. 3., verb. Aufl. Regensburg, 1867. xii, 642 S. *Theol. 20.*

XIII. NATURWISSENSCHAFT

Annulus Platonis: oder, Physikalisch-chymische Erklärung der Natur nach ihrer Entstehung, Erhaltung und Zerstöhrung, von einer Gesellschaft ächten Naturforscher aufs neue verb. & mit vielen wichtigen Anmerkungen hrsg. Berl., 1781. xxxii, 551 S. *Naturw. 1.*

Bölsche, Wilhelm. Ernst Haeckel; ein Lebensbild. Volksausg. Berl., n.d. 218 S. port. *Naturw. 3.*

——— Der Mensch der Zukunft. Stuttg., 1915. 90 S. illus. *Naturw. 2.*

Brunner, Max. Über die Bedeutung der Häckelschen Weltanschauung für das populärphilosophische Denken. Lpz., 1914. 10 S. (*Sond. Abd.:* Was wir Ernst Häckel verdanken, hrsg. v. H. Schmidt) *Naturw. 5.*

———Zur Biologie und Philosophie der Vererbung; eine Replik auf den Artikel des Herrn Franz Lenz in Nr. 5 und 6 der „Medizinischen Klinik" 1914. n.p., 1914. 11 S. (*Sep. Abdr.:* Aerztliche Standeszeitung. Die Heilkunde. Jg. 1914, Nr. 7) *Naturw. 4.*

Cesi, Federico, *duca di Acquasparta.* Phytosophicarum tabularum ex frontispiciis naturalis theatri principis Federici Caesij Lyncei S. Angeli et S. Poli princ. I., march. M. Caelij II. & baron. roman. desumpta prima pars. [Roma, 1904] xxiii, 85 p. (Sodales R. Lynceorum Academiae annum ccc ab eius institutione concelebrantes Friderici Cesi... opus probatissimum de plantis ad fidem exemplaris castigatioris studio et cura... Romualdi Pirotta iterum edendum decrevere) *Naturw. 21.*

Clausius, R. Über den zweiten Hauptsatz der mechanischen Wärmetheorie; ein Vortrag. Brauns., 1867. 17 S. *Naturw. 6.*

Cournot, A. A. Traité élémentaire de la théorie des fonctions et du calcul infinitésimal. Par., 1841. 2 v. xx, 496; viii, 528 p. pl. *Naturw. 7.*

Das echte, verbesserte Planeten-Büchlein, um eines jeden Menschen Natur, Beschaffenheit und Zukunft zu erkennen und zu erfahren, nebst den Eigenschaften der sieben Planeten und der zwölf Himmelszeichen und was man in eines jeden... Stunde... [Verantwortlicher Redakteur: Moriz Bein] Wien, 1869. 48 S. (Wiener Volksbücher. 51) *Naturw. 16.*

Einstein, A. Über die spezielle und die allgemeine Relativitätstheorie (gemeinverständlich) 10. Aufl. Brauns., 1920. iv, 91 S. port. *Naturw. 8.*

Eyselein, Oscar. Tisch für Nervenkranke (diätetische Behandlung der Nervenkrankheiten) Karlsbad, 1883. xii, 267 S. (Diätetische Behandlung der Krankheiten des Menschen, von Josef Wiel. Bd. 4) *Naturw. 22.*

Gedanken über das Verhältniss der Naturforschung zur heutigen Kultur. [Stuttg., 1841] 38 S. (*Sond. Abdr.:* Deutsche Vierteljahrschrift. 1841, Hft. 1, Nr. 13) *Naturw. 9.*

Hecke, Ludwig. Die wissenschaftliche Entwicklung der Phytopathologie; eine geschichtliche Studie. Wien, 1915. 12 S. *Naturw. 10.*

Letourneau, Charles. La biologie. 2. éd. Par., 1877. xi, 506 p. (Bibliothèque des sciences contemporaines) *Naturw. 11.*

Maxwell, J. Clerk. Matter and motion. Lond., 1894. 128 p. (Manuals of elementary science) *Naturw. 13.*

May, Walther. Ansichten über die Entstehung der Lebewesen; kurze Übersicht nach Volksvorträgen. 2. Ausg. Lpz., 1909 (Vorw.) 81 S. (Aus grossen Meistern der Naturwissenschaften. 6 u. 7) *Naturw. 12.*

Miehe, H. Allgemeine Biologie; Einführung in die Hauptprobleme der organischen Natur. 2. Aufl. der Erscheinungen des Lebens. Berl., 1915. vi, 144 S. (Aus Natur und Geisteswelt. Bd. 130) *Naturw. 14.*

Neumeister, R. Betrachtungen über das Wesen der Lebenserscheinungen; ein Beitrag zum Begriff des Protoplasmas. Jena, 1903. iv, 107 S. *Naturw. 15.*

Società italiana per il progresso delle scienze. Atti della Società per il progresso delle scienze. 1. riunione, Parma, Settembre 1907. Roma, 1908. xxiii, 325 p. *Naturw. 25.*

Sollmann, Torald, & Hofmann, J. A. Chloride and water excretion in typhoid fever, with copious diuresis. n. p. [1905] 18 p. (*Extr.:* American journal of the medical sciences. Feb. 1905) *Naturw. 23.*

Thomson, J. Arthur. The science of life; an outline of the history of biology and its recent advances. Lond., 1899. x, 246 p. (The Victorian era ser.) *Naturw. 17.*

Bibliography: p. 240–243.

Wagner, Rudolph, *hrsg.* Handwörterbuch der Physiologie mit Rücksicht auf physiologische Pathologie. Brauns., 1842–53. 4 Bde. in 5. *Naturw. 18.*

Wallentin, I. G. Grundzüge der Naturlehre für die unteren Klassen der Mittelschulen. Ausg. A: Für Gymnasien. 9. Aufl. Wien, 1912. v, 236 S. illus. *Naturw. 19.*

Weichselbaum, Anton. Über die Beziehungen zwischen Körperkonstitution und Krankheit; Inaugurationsrede. Wien, 1914. 45 S. *Naturw. 20.*

Wiltner, Friedrich. Die Seifen-Fabrikation; Handbuch für Praktiker. 2. verb. und verm. Aufl. Wien, 1879. xvi, 212 S. 19 illus. (Chemischtechnische Bibliothek. Bd. 5) *Naturw. 24.*

XIV. BIBLIOGRAPHIE

Académie des Sciences morales et politiques. *Paris.* Table alphabétique et bibliographique des matières et des auteurs, figurant dans les 130 premiers volumes du compte rendu par Henry Vergé et P. de Boutarel, sous la direction de Jules Simon. Par., 1889. vii, 308 p. *Bibl. 32.*

Akademie der Wissenschaften, *Wien.* Verzeichnis der von der Kaiserlichen Akademie der Wissenschaften in Wien. Herausgegebenen und derzeit vorräthigen Schriften. Prag, 1892. 196 S. *Bibl. 33.*

Beck, Hermann, *hrsg.* Bibliographie der Sozialwissenschaften. Jg. 2, 1906. Dres., 1906. xlviii, 604 S. *Bibl. 31.*

——— Bibliographie der Sozialwissenschaften. Jg. 7, 1911. Berl., 1911. 85 S. *Bibl. 11.*

Béla, Földes. A nemzetgazdasági - statisztikai szeminarium könyvtárának katalogusa a Budapesti kir. Magyar tudományegyetemen. Budapest, 1916. vi, 298 column. *Bibl. 9.*

Berlin. Bibliothek der Gesellschaft für Erdkunde. Verzeichniss der Bücher. Abgeschlossen im Feb. 1888. Berl., 1888. xvi, 418 S. *Bibl. 1.*

Blaetter fuer die gesamten Sozialwissenschaften; bibliographisches Zentralorgan. Hrsg. von Hermann Beck. 1912 (Feb.-Okt.) Berl., 1912. 88-800 S. *Bibl. 34.*

Bonfort, H. Das Bibliothekwesen in den Vereinigten Staaten. Hamb., 1896. 44 S. *Eth. 39.*

British and Foreign Bible Society. An abridged statement of the leading transactions of the British and Foreign Bible Society. With a digest of the views of the Society, and a notice of the chief patrons. n.p., 1815. 11 p. (*Extr.:* Historical sketch of the translation and circulation of the Scriptures) *Bibl. 5.*

Budapest. Kereskedelmi és Iparkamara. *Könyvtár.* A Budapesti Kereskedelmi és Iparkamara Könyvtárának katalogusa, 1902. Szerkesztette Szabó Ervin. Budapest, 1902. xxx, 891 p. *Bibl. 15.*

Title also in French.

Catalogo di scienze e lettere italiane, 1868. Verona, 1868. iv, 347 p. *Bibl. 6.*

Costa, Ethbin Heinrich. Bibliographie der deutschen Rechtsgeschichte. Brauns., 1858. 342 S. *Bibl. 7.*

Deutschland. *Reichs-Justizamts. Bibliothek.* Katalog der Bibliothek des Reichs-Justizamts. 3. Ausg. Berl., 1909. cxi, 2277 S. *Bibl. 37.*

Enslin, Theod. Christ. Friedr., *hrsg.* Bibliotheca juridica oder Verzeichniss aller brauchbaren, in älterer und neuerer Zeit, besonders aber vom Jahre 1700 bis zu Ende des Jahres 1823 in Deutschland erschienenen Werke über alle Theile der Rechtsgelehrsamkeit und deren Hülfswissenschaften, mit Einschluss der Diplomatie, Polizei- und Cameral - Wissenschaft. Berl., 1824. 220 S. *Bibl. 2.*

Ersch, Johann Samuel. Literatur der Jurisprudenz und Politik seit der Mitte des achtzehnten Jahrhunderts bis auf die neueste Zeit. Amst., 1812. 464 column. *Bibl. 12.*

Gehe-Stiftung. *Dresden.* Katalog der Bibliothek der Gehe-Stiftung zu Dresden. Bd. 1, Unterabtl. 1: Nationalökonomie und Finanzwissenschaft. 2. Aufl. Dres., 1900. xl, 224 S. *Bibl. 14.*

Gramatzki, Ernst, *hrsg.* Staatswissenschaftlicher Literatur- und Schriftsteller-Kalender. Jg. 1, 1904. Halle, 1904. vii, 407 S. *Bibl. 8.*

Hevesi, Ludwig. Katalog einer merkwürdigen Sammlung von Werken utopistischen Inhalts 16.-20. Jahrh. Aus dem Nachlasse des Schriftstellers Ludwig Hevesi, mit einer Einleitung von Hofrat Friedrich von Kleinwächter. Wien [190-?] 112 S. (Bibliotheca utopistica. Katalog Nr. 101) *Bibl. 16.*

Hoepli (Ulrico), *firm, booksellers, Milan.* Scelta di opere in lingua italiana di giurisprudenza e di scienze politiche e sociali, pubblicate fino a tutto il 1912. Milano, 1913. 290 p. (Libreria internazionale di Ulrico Hoepli in Milano. Catalogo 400) *Bibl. 23.*

Mandelló, Jules. Bibliographia economica universalis; répertoire bibliographique annuel des travaux relatifs aux sciences économiques et sociales. Année 1: Travaux de l'année 1902. Brux., 1903 (pref.) xxi, 170 p. *Bibl. 13.*

Minerva. Jahrbuch der gelehrten Welt. Begründet von Dr. K. Trübner. Jg. 19: 1909-1910. Strassb., 1910. lviii, 1512 S. port. *Bibl. 29.*

Muller, Frederik, & Co., *Amsterdam.* Catalogus plus quam 10000 dissertationum et orationum juridicaum defensarum et habitarum ab a. 1600 usque ad 1878 in academiis Neerlandiae, Germaniae, Sueciae etc., quae venales prostant apud Fredericum Muller & Co.··· altera locorum corp. juris, cet. Amst., 1879. 256 p. *Bibl. 4.*

Österreichische Zeitschrift für Bibliothekswesen. Hrsg. durch den Österreichischen Verein für Bibliothekswesen. N.F., Jg. 2 (Hft. 4), Jg. 3. Folge 3, Jg. 1 (Hft. 2-3) Wien, 1912-1913. 3 Bde. *Bibl. 35.*

Formerly: Zeitschrift des Österreichischen Vereines für Bibliothekswesen. 1912. N.F.

Pfalzgraf am Rhein. Regesten der Pfalzgrafen am Rhein, 1214-1508. Bd. 2, Lfg. 4-5. Hrsg.

von der Badischen historischen Kommission. Bearb. von Graf L. v. Oberndorff. Innsb., 1917-17. 241-472 S. *Bibl. 38.*

Pindter, Rudolf. Die Incunabeln in der Fideicommiss-Bibliothek des Fürsten Dietrichstein auf Schloss Nikolsburg. Brünn, 1884. 130 S. *Bibl. 22.*

Quarterly review. Vol. 20: General index to the first nineteen volumes. Lond., 1820. xxiv, 514 p. *Bibl. 20.*

——— Vol. 40: General index to volumes 21 to 39. Lond., 1831. xxxi, 366 p. *Bibl. 19.*

Reicher, Heinrich. Bibliographie der Jugendfürsorge. Hft. 2. Wien, 1910. vii, 282 S. (Die Fürforge für die verwahrloste Jugend. Tl. 3, Bd. 2) *Bibl. 21.*

Revue des deux mondes. Table générale, 1831-1874. Par., 1875. viii, 479 p. *Bibl. 36.*

Rheinhardt, Paul Gustav. Biographien der Wiener Künstler und Schriftsteller. Wien, 1902. 619 S. (Deutsch-österreichisches Künstler- u. Schriftsteller-Lexikon. Bd. 1) *Bibl. 30.*

Rossberg, Ludwig. Bibliotheca juridica. Handbuch der gesammten neueren juristischen und staatswissenschaftlichen Literatur; eine Zusammenstellung aller auf dem Gebiete der Rechts- und Staatswissenschaft seit 1849 in Deutschland und den benachbarten Staaten erschienenen Schriften. Bd. 2: Die Jahre 1867 bis Mitte 1876 umfassend. Lpz., 1877. 249 S. *Bibl. 17.*

Royal Geographical Society. *Library.* Catalogue. Comp. by H. R. Mill. Lond., 1895. viii, 833 p. *Bibl. 18.*

Stammhammer, Josef. Bibliographie der Finanzwissenschaft. Jena, 1903. vi, 415 S. *Bibl. 28.*

———, *hrsg.* Bibliographie der Social-Politik. Jena, 1896. iv, 648 S. *Bibl. 25.*

———, *hrsg.* Bibliographie der Social-Politik. Bd. 2: Enthaltend die Literatur von 1895-1911 und Ergänzungen zu Bd. 1. Jena, 1912. vi, 881 S. *Bibl. 26.*

——— Bibliographie des Socialismus und Communismus. Jena, 1893-1909. 3 Bde. iv, 303; iv, 403; 473 S. *Bibl. 27.*

Statistical Society. *Library.* Catalogue of the Library of Statistical Society. [With] Index to the subject-matter of the works. Lond., 1884-86. 2 v. iv, 573; 372 p. *Bibl. 24.*

U. S. *Library of Congress.* Publications, issued by the Library, since 1897. January, 1914. Wash., 1913. 46 p. *Bibl. 39.*

"Utrecht" (*Insurance company*) Catalogue de la Bibliothèque de l'"Utrecht", Compagnie d'assurances sur la vie et contre l'invalidité fondée à Utrecht 6 août 1883... 4. éd. Utrecht, 1898. vi, 296 p. *Bibl. 3.*

Wuttig, Gustav Wilhelm. Bibliotheca juridica. Handbuch der gesammten neueren juristischen und staatswissenschaftlichen Literatur; eine Zusammenstellung aller seit 1849 bis gegen die Mitte des Jahres 1867 auf dem Gebiete der Rechts- und Staatswissenschaft in den deutschen und benachbarten Staaten erschienenen Schriften. Lpz., 1867. iv, 330 S. *Bibl. 10.*

XV. LEXIKA

Albert, Ludwig. English-amerikanischer Dollmetscher; Anleitung die englische Sprache in kurzer Zeit ohne Lehrer zu lernen. Mit einem Wörterbuche... & einem Anhange. 14., umgearb. & stark verm. Aufl. von Carl Schmidt. Lpz., 1870. 298 S. *Lexic. 72.*

Aubök, Josef. Hand-Lexikon über Münzen, Geldwerthe, Tauschmittel, Zeitraum- und Gewichtsmasse der Gegenwart und Vergangenheit aller Länder der Erde. Wien, 1894. 350 S. *Lexic. 73.*

Bluntschli, J. C., *hrsg.* Deutsches Staats-Wörterbuch. Unter Mitredaktion von Karl Brater. Stuttg., 1857–70. 11 Bde. *Lexic. 49.*

Boccardo, Gerolamo. Dizionario universale di economia politica e commercio. 3. ed. Milano, 1882. 2 v. xxiii, 1136; 1126 p. *Lexic. 60.*

Brockhaus' Konversations-Lexikon. 14. Aufl. Lpz., 1901–03. 16 Bde. *Lexic. 40.*

Brutzer, H., *&c.* Wörterbuch der Handels- und Geschäftssprache; deutsch, holländisch, englisch, französisch, italienisch, spanisch nebst ausführlichem Waarenverzeichniss und fünf Sprachregistern. Stuttg., 1867 (Vorw.) 544 S. (Bibliothek der gesammten Handelswissenschaften) *Lexic. 7.*

Conrad, J., *&c.* Handwörterbuch der Staatswissenschaften. Jena, 1890–94. 6 Bde. *Lexic. 16.*

——— Handwörterbuch der Staatswissenschaften. Supplementbd. 1–2. Jena, 1896–97. 2 Bde. x, 904; x, 1076 S. *Lexic. 15.*

——— do. 2. Aufl. Mit Sach-Register. Jena, 1898–1901. 7 Bde. & 1 Hft. *Lexic. 46.*

——— do. 3. gänzlich umgearb. Aufl. Jena, 1901–11. 8 Bde. *Lexic. 63.*

Coquelin, Ch., & Guillaumin. Dictionnaire de l'économie politique. Brux., 1853–54. 2 v. xxvii, 1074; 983 p. *Lexic. 42.*

Dammer, Otto. Kurzes chemisches Handwörterbuch zum Gebrauche für Chemiker, Techniker, Ärzte,... 2. Aufl. Berl., 1876. 820 S. *Lexic. 56.*

Deutscher Literaturkatalog, 1909–1910. Lpz., n.d. 1348, 189 S. *Lexic. 47.*

Dictionnaire de l'Académie française. 6. éd. Par., 1854. 2 v. xxxiii, 989; 1049 p. *Lexic. 38.*

Dictionnaire universel théorique et pratique du commerce et de la navigation. Par., 1859–61. 2 v. vii, 1438; 1828 p. *Lexic. 5.*

Diez, Friedrich. Etymologisches Wörterbuch der romanischen Sprachen. 4. Ausg. Bonn, 1878. xxvi, 820 S. *Lexic. 3.*

Eberhard, Johann August. Synonymisches Handwörterbuch der deutschen Sprache. 13. Aufl. von O. Lyon und F. Wilbrandt. Mt. Übers. der Wörter in die englische, französische, italienische und russische Sprache von D. Asher und Aug. Boltz. Lpz., 1882. lii, 935 S. *Lexic. 23.*

——— Versuch einer allgemeinen deutschen Synonymik in einem kritisch-philosophischen Wörterbuche der sinnverwandten Wörter der hochdeutschen Mundart. 2. Aufl. hrsg. von J.G.E. Maass. Halle, 1818–21. 12 Tle. in 2 Bde. *Lexic. 65.*

Elster, Ludwig, *hrsg.* Wörterbuch der Volkswirtschaft. Jena, 1898. 2 Bde. x, 1092; x, 1018 S. *Lexic. 43.*

Erdmann, O. L., & König, C. R. Grundriss der allgemeinen Warenkunde unter Berücksichtigung der Mikroskopie und Technologie. 13. Aufl. von E. Hanausek. Lpz., 1901. xvi, 752 S. illus. *Lexic. 66.*

Bibliographie: S. xiii-xvi.

Fick, August. Vergleichendes Wörterbuch der indogermanischen Sprachen. 3. Aufl. Gött., 1874–76. 4 Bde. *Lexic. 50.*

Flügel, Johann Gottfried. Triglotte...; enthaltend die technischen Ausdrücke des Handels, der Manufacturen, der Schiffahrt und der Rechte. 2. stark verm. & verb. Aufl. Lpz., 1838–54. 3 Tle. in 1. viii, 306; vi, 402; vi, 358 S. *Lexic. 9.*

Contents:—
- Tl. 1. Kaufmännisches Wörterbuch in drei Sprachen, Deutsch-Englisch-Französisch.
- Tl. 2. Commercial dictionary in three languages, English-French-German.
- Tl. 3. Dictionnaire de commerce en trois langues, Français-Anglais-Allemand.

Freund, Wilhelm. Wörterbuch der lateinischen Sprache, nach historisch-genetischen Principien, mit steter Berücksichtigung der Grammatik, Synonymik und Alterthumskunde. Lpz., 1834–40. 4 Bde. *Lexic. 48.*

Funke, C. P., *hrsg.* Neues Real-Schullexicon enthaltend die zur Erklärung der alten Klassiker nothwendigen Hülfswissenschaften, vornämlich Geographie, Geschichte, Philosophie, Alterthümer und Mythologie. Wien, 1805–07. 5 Bde. *Lexic. 62.*

Glass, Richard, *hrsg.* Wörterbuch der Mythologie; Nachschlagebuch zum Hand- und Schulgebrauch. Lpz., 1880. vii, 359 S. *Lexic. 34.*

Götzinger, E. Reallexicon der deutschen Altertümer; ein Hand- und Nachschlagebuch der Kulturgeschichte des deutschen Volkes. 2. Aufl. Lpz., 1885. viii, 1151 S. *Lexic. 54.*

Hebenstreit, Wilhelm. Wissenschaftlich-literalische Encyklopädie der Ästhetik; ein etymologisch-kritisches Wörterbuch der ästhetischen

Kunstsprache. Wien, 1843. lxxxviii, 994 S. *Lexic. 35.*

Heyne, Moriz. Deutsches Wörterbuch. Lpz., 1890-95. 3 Bde. xiv, 1282; xxiii, 1238; vii, 1463 S. *Lexic. 52.*

Holtzendorff, Franz von, *hrsg.* Encyclopädie der Rechtswissenschaft in systematischer Bearbeitung. Lpz., 1870. viii, 823 S. (Encyclopädie d. Rechtswissenschaft in systematisch. u. alphabetisch. Bearb. Tl. 1) *Lexic. 10.*

——— do. 2. Aufl. 1873. ix, 1181 S. *Lexic. 11.*

Jacobitz, Karl, & Seiler, Ernst Eduard. Deutsch-griechisches Wörterbuch. Lpz., 1856. iv, 647 S. (Wörterbuch der griechischen Sprache. Tl. 2) *Lexic. 53.*

———, & ——— Griechisch-deutsches Wörterbuch zum Schul- und Privatgebrauch. 2. Aufl. Lpz., 1862. 2 Bde. (xviii, 1844 S.) (Wörterbuch d. griechischen Sprache. Tl. 1) *Lexic. 45.*

Johnson, Samuel. A dictionary of the English language; in which the words are deduced from their originals, explained in their different meanings, and authorized by the names of the writers in whose works they are found. Abstracted from the folio ed. 8. ed. Lond., 1786. 2 v. (unpaged) *Lexic. 14.*

Jones, Hugh Percy. Dictionary of foreign phrases and classical quotations, ... New & rev. ed. Edinb., 1910. xx, 532 p. *Lexic. 74.*

Jouffroy d'Abbans, Achille François Léonor, *marquis* **de.** Dictionnaire des erreurs sociales, recueil de tous les systèmes qui ont troublé la société depuis l'établissement du christianisme jusqu'à nos jours. Pub. par L'abbé Migne. Par., 1852. 1328 column. (Nouvelle encyclopédie théologique. Tom. 19) *Lexic. 33.*

Juridisch-politische Terminologie für die slavischen Sprachen Österreichs. Von der Commission für slavische juridisch-politische Terminologie. Deutsch-kroatische, serbische und slovenische Separat-Ausg. Wien, 1853. xiv, 694 S. *Lexic. 8.*

Klotz, Reinhold, *hrsg.* Handwörterbuch der lateinischen Sprache. 4. Aufl. Brauns., 1866. 2 Bde. xiv, 1718; 1844 S. *Lexic. 17.*

Krafft, Guido. Illustriertes Landwirtschafts-Lexikon. 3., neubearb. Aufl. Hrsg. von Dr. Werner. Berl., 1900. 937 S. illus. *Lexic. 67.*

Kraft, Friedrich Karl. Deutsch-lateinisches Lexikon aus den römischen Classikern zusammengetragen und nach den besten neuern Hülfsmitteln bearb. 4. Aufl. Stuttg., 1843-44. 2 Bde. xxvi, 1430; 1516 S. *Lexic. 44.*

Lalor, John J., *ed.* Cyclopaedia of political science, political economy, and of the political history of the United States. By the best American and European writers. N. Y., 1888. 3 v. vii, 847; iv, 1055; v, 1136 p. *Lexic. 41.*

Lübker, Friedrich. Reallexikon des classischen Alterthums für Gymnasien. 6. Aufl. Hrsg. von M. Erler. Lpz., 1882. viii, 1291 S. illus. *Lexic. 57.*

Macleod, Henry Dunning. A dictionary of political economy; biographical, bibliographical, historical, and practical. Vol. 1. Lond., 1863. 683 p. *Lexic. 59.*

Matthias, A., *hrsg.* Handbuch der italienischen Umgangssprache: oder, Praktische Anleitung sich im italienischen richtig und geläusig auszudrücken. 5. Aufl. Berl., n. d. vi, 262, 55 S. *Lexic. 78.*

Mayrhofer, Ernst. Handbuch für den politischen Verwaltungsdienst in den im Reichsrathe vertretenen Königreichen und Ländern mit besonderer Berücksichtigung der diesen Ländern gemeinsamen Gesetze und Verordnungen. 5. Aufl. Redigiert und hrsg. von A. Pace. Wien, 1895-1903. 8 Bde. *Lexic. 22.*

Migne, Jacques Paul, *éd.* Dictionnaire d'ethnographie moderne: ou, Recueil de notions sur les moeurs, usages et caractères des peuples existants sur la terre, d'après les observations et les voyages les plus récents; précédé d'une introd. ethnographique, par M. X***. Par., 1853. 1928 column. *Lexic. 36.*

Mischler, Ernst, & Ulbrich, Josef, *hrsg.* Oesterreichisches Staatswörterbuch; Handbuch des gesammten österreichischen öffentlichen Rechtes. Wien, 1895-97. 3 Bde. vi, 988; iv, 748; xii, 749-1828 S. *Lexic. 37.*

Müller, Eduard. Etymologisches Wörterbuch der englischen Sprache. 2. Aufl. Cöthen, 1878-79. 2 Bde. viii, 656; 676 S. *Lexic. 6.*

Muret-Sanders encyclopädisches Wörterbuch der englischen und deutschen Sprache. Grosse Ausg. 2. Aufl. Tl. 1: Englisch-deutsch. Tl. 2: Deutsch-Englisch. Berl., 1900. 4 Bde. *Lexic. 39.*

Nelkenbrecher, J. C. Allgemeines Taschenbuch der Münz-, Maass- und Gewichtskunde, der Wechsel-, Geld- und Fonds-Curse u. s. w. Bearb. von F. E. Feller und F. W. Grimm. 18. Aufl. Berl., 1858. iv, 560, 235 S. *Lexic. 75.*

Neumann-Spallart, F. X. v. Übersichten der Weltwirthschaft. Jg. 1880. Stuttg., 1881. xii, 376 S. *Lexic. 27.*

——— do. Jg. 1881-82. *Lexic. 28.*

——— do. Jg. 1883-84. *Lexic. 29.*

——— do. Jg. 1885-89. *Lexic. 30.*

——— Übersichten über Produktion, Verkehr und Handel in der Weltwirthschaft. Jg. 1878. Stuttg., 1878. xii, 226 S. *Lexic. 25.*

——— do. Jg. 1879. *Lexic. 26.*

Niemann, August, *hrsg.* Militär-Handlexikon. 2. Ausg. mit Suppl. Stuttg., 1881. 1036, 68 S. *Lexic. 58.*

Noback, Christian, & Noback, Friedrich. Vollständiges Taschenbuch der Münz-, Maass- und Gewichts-Verhältnisse, der Staatspapiere, des Wechsel- und Bankwesens und der Usanzen aller Länder und Handelsplätze. Lpz., 1850. 2 Bde. (lii, 1907 S.) *Lexic. 76.*

Nouveau dictionnaire de poche, français-allemand et allemand-français. Précédé d'une préf. par M. A. Thibaut. 4. éd. rev., corr. et augm. Lpz., 1825. xvi, 512 p. *Lexic. 77.*

Title also in German.

Palgrave, R. H. Inglis. Dictionary of political economy. With appendix. Lond., 1894–1908. 4 v. *Lexic. 19.*

Passow, Franz. Handwörterbuch der griechischen Sprache. Neu bearb. von V. C. F. Rost, &c. 5. Aufl. Lpz., 1841–57. 2 Bde. in 4. xiii, 1884; 2649 S. *Lexic. 12.*

Pauly, A., *&c., hrsg.* Real-Encyclopädie der classischen Alterthumswissenschaft in alphabetischer Ordnung. 2. Aufl., hrsg. von W. S. Teuffel. Stuttg., 1842–66. 8 Bde. *Lexic. 71.*

[Pluquet, François André Adrien] Dictionnaire des hérésies des erreurs et des schismes. n. p., n. d. 364 p. [t.-p.-w.] (Publication de la Société de Saint-Victor) *Lexic. 21.*

Half title: Dictionnaire universel des hérésies des erreurs et des schismes.

——— Dictionnaire pes hérésies des erreurs et des schismes: ou, Mémoires pour servir à l'histoire des égarements de l'ésprit humain par rapport à la religion chrétienne. Ouvrage augm. ... continué jusqu'à nos jours ... revu et corrigé ... par J. Jh. Claris, suivi 1: D'un dictionnaire nouveau des jansénistes ... par M. L'Abbé*** ., 2: De l'index des livres défendus par la Sacrée Congrégation de ce nom, depuis sa création jusqu'à nos jours, 3: Des propositions condamnées par l'église depuis l'an 411 jusqu'à présent, 4: De la liste complète des ouvrages condamnés par les tribunaux français, avec le texte des jugements et arrêts tirés du Moniteur. Pub. par M. l'Abbé Migne. Par., 1847–53. 2 v. 1328; 1420 column. (Encyclopédie théologique. Tom. 11–12) *Lexic. 31.*

Rentzsch, H. Handwörterbuch der Volkswirthschaftslehre. Lpz., 1866. iv, 1148 S. *Lexic. 61.*

Richter, Eugen. Politisches A B C-Buch; ein Lexikon parlamentarischer Zeit- und Streitfragen. 8. umgearb. & erw. Jahrg. Berl., 1896. vi, 511 S. *Lexic. 79.*

Rotteck, Carl von, & Welcker, Carl, *hrsg.* Das Staats-Lexikon; Encyklopädie der sämmtlichen Staatswissenschaften für alle Stände. Altona, 1845–48. 12 Bde. *Lexic. 18.*

Rüstow, W. Militärisches Hand-Wörterbuch nach dem Standpunkte der neuesten Litteratur und mit Unterstützung von Fachmännern. Zür., 1858–59. 2 Bde. in 1. 526; 483 S. *Lexic. 68.*

Saalfeld, G. A. Wegweiser auf dem Gebiete der Eigennamen (deutsch-lateinisch und lateinisch-deutsch) aus der alten, mittleren und neuen Geographie für die unteren und mittleren Stufen der höheren Lehranstalten. Lpz., 1885. iv, 146 column. *Lexic. 24.*

Sander, F. Lexikon der Pädagogik. 2. Aufl. Bresl., 1889. 729 S. *Lexic. 69.*

Say, Léon, & Chailley, Joseph. Nouveau dictionnaire d'économie politique. Par., 1891–92. 2 v. 1448; 1345 p. *Lexic. 64.*

Schenkel, Daniel, *hrsg.* Bibel-Lexicon; Realwörterbuch zum Handgebrauch für Geistliche und Gemeindeglieder. Lpz., 1869–75. 5 Bde. *Lexic. 20.*

Schönberger, Franz Xaver. Neuestes lateinisch-deutsches und deutsch-lateinisches Hand-Lexikon zum Schul- und Geschäftsgebrauche. Nach den besten Quellen der vorzüglichsten Werke von Scheller, Kraft, Lünemann, Kirschius u. m. a. Letzte, durchges. und verb. Aufl. von E. T. Hohler. Bd. 1–2: Lateinisch-deutsch. Bd. 3: Deutsch-lateinisch. Wien, 1842. 3 Bde. x, 754; 756; 852 S. *Lexic. 13.*

Schultz, Ferdinand. Lateinische Sprachlehre zunächst für Gymnasien bearbeitet. 6. Aufl. Paderborn, 1865. xiv, 691 S. *Lexic. 55.*

Vaniček, Alois. Etymologisches Wörterbuch der lateinischen Sprache. 2. Aufl. Lpz., 1881. vii, 388 S. *Lexic. 2.*

——— Griechisch-lateinisches etymologisches Wörterbuch. Lpz., 1877. 2 Bde. in 1. (x, 1294 S.) *Lexic. 1.*

Vollmer, W. Vollständiges Wörterbuch der Mythologie aller Völker. 2. Aufl. Stuttg., 1859. 1091 (text), cxx (illus.) p. *Lexic. 80.*

Wagener, Hermann. Staats- und Gesellschafts-Lexikon. In Verbindung mit deutschen Gelehrten und Staatsmännern. Berl., 1859–67. 23 Bde. *Lexic. 51.*

Weidinger, G. Waarenlexikon der chemischen Industrie und der Pharmacie. Lpz., 1868–69. v, 811 S. *Lexic. 70.*

Wer ist's? (Unsere Zeitgenossen) Begründet, redigiert und hrsg. von H. A. L. Degener. 5. Ausg. Lpz., 1911. lxxi, 1698 S. *Lexic. 4.*

XVI. DIVERSE

1. PERIODICAL

Académie des Sciences, *Cracovie.* Bulletin international de l'Académie des Sciences de Cracovie. Classe de philologie, Classe d'histoire et de philosophie. Année 1910, no. 9, 10. Cracovie, 1911. 117–136 p. *Div. (1) 1.*

Title also in German.

Accademia dei Lincei, *Rome,* Annuario della R. Accademia dei Lincei, 1901–14. Roma, 1901–14. 14 v. *Div. (1) 2.*

——— Elenco delle accademie, società, istituti scientifici, direzioni di periodici ecc., che ricevono le pubblicazioni della R. Academia dei Lincei; coll'indicazione delle pubblicazioni periodiche che mandano in cambio. Roma, 1903. 182 p. *Div. (1) 3.*

——— Memorie della Classe di Scienze morali, storiche e filologiche. Ser. 5, Vol. 12, 13, 14 (fasc. 1–6, 8–9) Roma, 1906–10. 3 v. (Atti della R. Accademia dei Lincei, anno CCCIII-CCCVI, 1906, 1908, 1909) *Div. (1) 4.*

——— Notizie degli scavi di antichità. Vol. 2 (indici), 3–7, 8 (fasc. 1–4, 6–8, 11–12), 9 (fasc. 1–10), 10 (fasc. 4–12) Roma, 1905–13. 9 v. (Atti della R. Accademia dei Lincei, anno CCCII-CCCX. Ser. 5) *Div. (1) 5.*

——— Rendiconto dell'adunanza solenne ..., onorata dalla presenza delle Ll. Mm. il Re e La Regina. 1900–10, 1912. Roma, 1901–12. 12 v. (Atti della R. Accademia dei Lincei. Anno CCXCVII-CCCIX) *Div. (1) 6.*

——— Rendiconti della Reale Accademia dei Lincei. Classe di scienze morali, storiche e filologiche. Ser. 4, Vol. 9 (fasc. 3–12)–11 (fasc. 1–4), 17–21 (fasc. 1–10), 22 (fasc. 5–12), 23 (fasc. 1–2) Roma, 1900–14. 10 v. *Div. (1) 7.*

Adria; illustrierte Monatsschrift für Landes- u. Volkskunde, Volkswirtschaft u. Touristik der adriatischen Küstenländer. Jg. 1 (Hft. 1–3, 6, 8–10, 11), 2 (Hft. 1–2, 4) Wien, 1908–09. 2 Bde. *Div. (1) 8.*

Akademie der Wissenschaften, *München.* Almanach der Königlich Bayerischen Akademie der Wissenschaften. Für das Jahr 1901. Münch., 1901. 319 S. *Div. (1) 23.*

American Academy of Political and Social Science. Annals of the American Academy of Political and Social Science. Vol. 1, no. 3. Phil., 1891. 167 p. *Div. (1) 40.*

——— do. Suppl.: Corporations and public walfare; addresses at the annual meeting of the Academy, Philadelphia, Apr. 19th and 20th 1900. N.Y., 1900. 208 p. *Div. (1) 40.*

——— Bulletin of the Academy. N.S., no. 2–4, 6–11, 13–14. With a Sketch of the American Academy of Political and Social Science. Phil., 1897. 2 v. *Div. (1) 9.*

American journal of sociology. Vol. 1 (no. 1, 2), 2 (no. 2) Chic., 1895–96. 2 v. *Div. (1) 10.*

Annalen für soziale Politik und Gesetzgebung. Bd. 1, Hft. 1. Hrsg. von Heinrich Braun. Berl., 1911. 136 S. *Div. (1) 42.*

Archivio di psicologia collettiva e scienze affini. Diretto dal P. Rossi. Anno. 1, fasc. 1, 2. Cosenza, 1900. *Div. (1) 11.*

Die Armenpflege; Mitteilungen aus dem Gebiete der freiwilligen Armenpflege. Hrsg. von Verein gegen Verarmung und Bettelei in Wien. Jg. 3 (Hft. 9), 6 (Hft. 6, 9, 10), 7 (Hft. 1–5, 7–8), 8 (Hft. 1–2, 4–5), 10 (Hft. 9), 11 (Hft. 1, 3, 7–8), 12 (Hft. 1–2, 4–6, 8–10), 13 (Hft. 1–2, 5–8), 14 (Hft. 1–5, 8), 15 (Hft. 1–2, 4–5), 16 (Hft. 1–6), 17 (Hft. 1–6) Wien, 1905–19. 1 Bd. *Div. (1) 12.*

Belgian Grey book. 2nd. Pt. 1–2 (sct. 10) Lond., 1915. 78 p. *Div. (1) 13.*

Blätter für vergleichende Rechtswissenschaft und Volkswirtschaftslehre. Hrsg. von Felix Meyer. Jg. 9 (No. 1–3) Berl., 1913. 96 S. *Div. (1) 14.*

Deutsche Hochschul-Stimmen aus der Ostmark; akademisches Wochenblatt. Jg. 5 (Hft. 38–44, 46–49), 6 (Hft. 1–4) Wien, 1913–14. 2 Bde. *Div. (1) 17.*

Deutsche Literaturzeitung. Hrsg. von Paul Hinneberg. Jg. 26 (Nr. 45), 27–29 (Nr. 1–3, 5–52), 30–36 (Nr. 1–13, 15–52) Berl., 1905–15. 11 Bde. *Div. (1)18.*

Deutscher Hochschulwart. Jg. 14, Folge 1–2. Salzb., 1918. 20 S. *Div. (1) 19.*

Deutsch-Österreich; deutsche soziale Rundschau. Jg. 7, Doppelhft. 1–2. Wien, 1917. 35 S. *Div. (1) 20.*

——— do. Prozess-Ausg. Bd. 1, Hft. 1: Der Hochverratsprozess gegen Dr. Kramář u. Genossen. Wien, 1918. 32 S. *Div. (1) 20.*

Deutsch-Österreich; Wochenschrift für Politik, Kunst und Kultur. Jg. 1, Hft. 4. Wien, 1913. 97–123 S. *Div. (1) 21.*

Dokumente des Fortschritts; internationale Revue. Jahr 1 (Hft. 2), 2 (Hft. 1) Berl., 1908–09. 2 Bde. *Div. (1) 22.*

Economic review. Vol. 2 (no. 1), vol. 6 (no. 3) Lond., 1892, 1896. 2 v. *Div. (1) 24.*

The Economist; weekly commercial times. Vol. 59, no. 2999; Vol. 64, no. 3260; Vol. 71, no. 3500–01; Vol. 72, no. 3521; Vol. 73, no. 3548; Vol. 74, no. 3573, 3578; Vol. 90, no. 3991. Lond. 1901, 1906, 1910, 1911, 1912, 1920. 9 v. *Div. (1) 25.*

Economist. Suppl.: Commercial history and review of 1900, 1905, 1910, 1911, 1913, 1915. Lond., 1901-16. 6 v. *Div. (1) 25.*

Economist. Suppl.: Monthly trade supplement. Oct. 15, 1910. Lond., 1910. 16 p. *Div. (1) 25.*

Eisenbahn-Jahrbuch der Oesterreichsch-ungarischen Monarchie, von Ignaz Kohn. Jahrg. 1-7. Wien, 1868-1874. 7 Bde. *Div. (1) 26.*

Europäische Staats- u. Wirtschafts-Zeitung. Jg. 1916 (Nr. 1, 2, 4-6) Münch., 1916. 1 Bd. *Div. (1) 27.*

Der Freidenker; Organ der Freidenker Österreichs. Jg. 18 (Nr. 5-7, 11-24), 19 (Nr. 3-24), 20, 21, 22, 23 (Nr. 1-2, 4-12), 24. Wien, 1913-1919. 7 Bde. *Div. (1) 28.*

Die Freistatt; Wochenschrift für alle Gebiete des öffentlichen Lebens. Jg. 1 (Nr. 1, 9) Wien, 1909. *Div. (1) 29.*

Die Friedens-Warte für zwischenstaatliche Organisation. Jg. 14 (Hft. 10-12), 15 (Hft. 1-4, 10-12), 16 & 17 (Hft. 1-4) Hrsg. von Alfred H. Fried. Berl., 1912-15. 4 Bde. *Div. (1) 30.*

Die Friedens-Warte; Blätter für zwischenstaatliche Organisation. Jg. 17 (Nr. 1, 3-9) & 18 (Nr. 1, 3) Hrsg. von Alfred H. Fried. Zür., 1915-16. 2 Bde. *Div. (1) 30.*

Die Geisteswissenschaften. Hrsg. von Otto Buek und Paul Herre. Jg. 1 (Hft. 1, 3) Lpz., 1913. *Div. (1) 31.*

Giornale degli economisti; rivista mensile degli interessi italiani. Ser. 2, Luglio 1890; Luglio. Ottobre, Settembre 1893. Roma, 1890-93. 4 v. *Div. (1) 32.*

Die Glocke; sozialistische Halbmonatsschrift. Hrsg. von Parvus. Jg. 1915, Hft. 1-6. Münch., 1915. 1 Bd. *Div. (1) 33.*

Hochschulreform; Zeitschrift der Vereinigung deutsch-österreichischer Hochschuldozenten. Jg. 1, Nr. 1. Wien, 1919. 31 S. *Div. (1) 34.*

Institut de France. *Paris.* Annuaire pour 1893, 1896-1905, 1907-1914. Par., 1893-1914. 19 v. *Div. (1) 35.*

Institut für wissenschaftliche Hilfsarbeit, *Wien.* Mitteilungen aus dem Institut für wissenschaftliche Hilfsarbeit. Jg. 1, Nr. 3 & 4. Wien, 1919. 15 S. *Div. (1) 43.*

Institut international de Sociologie. Annales de l'Institut international de Sociologie. Tom. 2: Travaux du second Congrès, tenu à Paris, en Sept.-Oct. 1895. Tom. 5: Contenant les travaux de l'année 1898. Par., 1896-1899. 2 v. 462; 511 p. *Div. (1) 36.*

International journal of ethics. Vol. 6, no. 3. Phil., 1896. 408 p. *Div. (1) 37.*

Internationale Assoziation der Akademien. Vorbericht für die am 30. Mai 1906 zu Wien beginnende Zusammentretung des Ausschusses. Zweiter Vorbericht enthaltend die Darstellung des Standes der Verhandlungen der Internationalen Assoziation vom 1. Juni 1906 bis zum 15. April 1907. Wien, 1906-1907. 2 Bde. 41; 41 S. *Div. (1) 38.*

Internationale Rundschau. Jg. 1, Hft. 1 & 2. Zür., 1915. 128 S. *Div. (1) 39.*

Italy. *Ufficio del Lavoro.* Bollettino dell'Ufficio del Lavoro. Pubblicazione mensile. Vol. 16 (n. 4), 17 (n. 1, 3-6), 18 (n. 1-6), 19 (n. 1-3), 20 (n. 3-6), 21 (n. 1-6), 22 (n. 1-6), 23 (n. 1) Roma, 1911-15. 9 v. *Div. (1) 113.*

——— do. Suppl. N. 2: Provvedimenti per la colonizzazione interna. Suppl. N. 22: Lo stato e i metodi delle statistiche della morbilità e mortalità operaia in Italia, relazione del Aristide Ranelletti. Suppl. N. 24: Inchieste sui prezzi dei generi di consumo pagati dai Convitti Nazionali dal 1890 al 1913 e dall'Amministrazione militare dal 1900 al 1913. Roma, 1906-1914. 3 v. 104; 64; 132 p. *Div. (1) 113.*

——— Bollettino dell'Ufficio del Lavoro. Pubblicazione quindicinale. Nuova ser. Vol. 1 (n. 2-4, 15-20), 2 (n. 1-24), 3 (n. 1,3-9, 11) Roma, 1913-15. 3 v. *Div. (1) 114.*

At head of title: Ministero di Agricoltura, Industria e Commercio.

Japan. *Ministry of Finance.* Finanzielles und wirtschaftliches Jahrbuch für Japan. Jg. 4: 1904. Hrsg. vom Kaiserl. Finanzministerium. Tokio, 1904. iv, 153 S. *Div. (1) 41.*

Das Junge Europa; ungarische Zeitschrift für die internationale Politik und für die Wirtschafts-interessen der Zentralmächte und der Orientstaaten. Jg. 7, Hft. 8. Berl., 1915. 88 S. *Div. (1) 44.*

Juristisches Literaturblatt. Hrsg. von A. Keil. Januar 1906. Berl., 1906. 19 S. *Div. (1) 45.*

Kölner Vierteljahrshefte für Sozialwissenschaften; Zeitschrift des Forschungsinstituts für Sozialwissenschaften in Köln. Reihe A: Soziologische Hefte. Jg. 1, Hft. 1. Münch., 1921. 93 S. *Div. (1) 46.*

Kroatische Rundschau. Jg. 1 (Hft. 1-11) Zagreb, 1918. 156 S. *Div. (1) 47.*

Liberty & Property Defence League. Annual report, 1894-95 & 1897 (13th & 15th financial year) Lond., 1895-98. 2 v. 37: 16 p. *Div. (1) 67.*

Literarisches Centralblatt für Deutschland. Hrsg. von Eduard Barncke. Jg. 52 (Nr. 1-7, 9-12, 14-47) 53, 54 (Nr. 1-4, 6-52, 55, 56 (Nr. 1-4, 6-52), 57-63, 64 (Nr. 1-26, 28-52), 65-37, 68 (Nr. 2-52), 69, 70 (Nr. 1-28, 30-52), 71 (Nr. 1, 2) Mit Beilage: Die schöne Literatur, Jg. 3 (Nr. 1, 7, 23, 24), 4 (Nr. 4, 8, 9, 18, 21), 5 (Nr. 1, 3, 5, 8, 14, 18, 26), 6 (Nr. 6, 8, 9), 7 (Nr. 1, 9, 12, 14, 16), 8 (Nr. 7, 22), 9 (Nr. 9), 10 (Nr. 8), 11 (Nr. 1, 5, 7), 13 (Nr. 1, 8), 15 (Nr. 1, 8, 15), 19 (Nr. 14) Lpz., 1901-1920. 21 Bde. *Div. (1) 48.*

Mein Haushalt; Wiener Hausfrauen- und Konsumenten-Zeitung; Offizielles Organ des ersten Wiener Consum-Vereines. Jg. 1-7 (Hft.

1-45, 47-48, 51, 53, 56, 59, 62) Wien, 1914-1920. 7 Bde. *Div. (1) 49.*

——— do. Jg. 2-3 (Hft. 27-28) 2 Bde. *Div. (1) 49A.*

Die Monarchie; Wochenschrift für Kultur, Politik und Volkswirtschaft. Jg. 1918, Nr. 1. Wien, 1918. 32 S. *Div. (1) 50.*

Money; a non-partisan monthly magazine. Vol. 2, no. 6, 7, 10-12; Vol. 3, no. 1-12; Vol. 4, no. 1, 2. N. Y., 1898-1900. 3 v. *Div. (1) 51.*

Monistische Jahrhundert. Jg. 3, Hft. 6. Mit „Sonne"; vierzehntägige Jugendbeilage. Nr. 7, 8, 10, 21. Lpz., 1914-15. 4 Bde. in 3. *Div. (1) 52.*

Montanistische Rundschau; Organ des Zentralvereines der Bergwerksbesitzer Österreichs. Jg. 3 (Nr. 4), 4 (Sonder-Nr.) Wien, 1911-12. 2 Bde. *Div. (1) 53.*

Natürlichere Heilmethoden. Mit Beiblatt: Sprechsaal vivisektionsgegnerischer Aerzte. Jg. 26, Nr. 450. Wien, 1914. 34 S. *Div. (1) 56.*

Neuösterreichische Blätter; unabhängiges Organ für Reichs- u. Volksinteressen. Jg. 1917 (Hft. 1, 2, 4), 1918 (Hft. 1, 2) Wien, 1917-18. 2 Bde. *Div. (1) 54.*

The New republic; a journal of opinion. Vol. 1, no. 5. N. Y., 1914. 28 p. *Div. (1) 55.*

Österreich. *Finanz-Ministerium.* Entwurf des Finanzgesetzes für die im Reichsrate vertretenen Königreiche und Länder für das Jahr, 1911, 1912, 1913, 1914-15, 1917-18, 1918-19. Wien, 1911-18. 6 Bde. *Div. (1) 57.*

Österreich. *Laws, statutes, &c.* Reichsgesetzblatt für die im Reichsrathe vertretenen Königreiche und Länder. Jg. 1881-83, 1888, 1890, 1894-97. Wien, 1881-97. 9 Bde. *Div. (1) 78.*

Österreich, Nieder. Niederösterreichischer Amts-Kalender, für das Jahr: 1898, Jg. 33. Mit Benützung amtlicher Quellen zummengestellt. Wien, 1898. xx, 944 S. *Div. (1) 115.*

Österreichische Eisenbahn-Zeitung; Organ des Club österreichischer Eisenbahn-Beamten. Jg. 34 (No. 28, 30) Wien, 1911. *Div. (1) 58.*

Österreichische Fischerei-Verein. Mittheilungen des oesterreichischen Fischerei-Vereines. Jg. 22 (Nr. 8), 23 (Nr. 3-7) Wien, 1902-03. 2 Bde. *Div. (1) 59.*

Österreichische Fischerei-Zeitung. Jg. 1, 2. Wien, 1903-04. 2 Bde. *Div. (1) 60.*

Österreichische Rundschau. Bd. 27 (Hft. 3), 33 (Hft. 3-6), 34 (Hft. 1-3, 5), 57 (Hft. 1) Wien, 1911-13, 1918. 4 Bde. *Div. (1) 61.*

Der Österreichische Volkswirt; Zeitschrift für Industrie & Finanzwesen. Jg. 1 (No. 1-5, 10-12, 14-16), 5 (No. 1-3), 6 (No. 16-17, 22-27, 40-50, 52-57), 7 (No. 1-4) Wien, 1908-14. 4 Bde. *Div. (1) 62.*

Österreichische Zeitschrift für öffentliches Recht. Jg. 1 (Hft. 1, 2), 2 (Hft. 1) Wien, 1914-15. 2 Bde. *Div. (1) 63.*

Österreichische Zukunft; Zeitschrift für Autonomie, Kultur und ethischpolitische Reform. Jg. 2 (Nr. 6-8, 10), 3 (Nr. 1, 9) Wien, 1909-11. 2 Bde. *Div. (1) 64.*

Österreichisch - Ungarische Monarchie. Politische Chronik der österreichishungarischen Monarchie 1913, 1916. Mit der Beilage; Parlamentarische Chronik, 1913, 1916. Mit Benützung amtlicher Quellen hrsg. von Karl Neisser. Wien, 1913-16. 4 Bde. *Div. (1) 65.*

——— Volkswirtschaftliche Chronik der österreichisch-ungarischen Monarchie, 1813, 1916. Mit Benützung amtlicher Quellen, hrsg. von Karl Neisser. Wien, 1913-16. 2 Bde. *Div. (1) 66.*

Osteuropäische Zukunft; Zeitschrift für Deutschlands Aufgaben im Osten und Sudosten. Jg. 1, Nr. 8. Münch., 1916. 113-128 S. *Div. (1) 68.*

La Paix par le droit; revue de la paix. Année 20 (no. 5, 10) Par., 1910. 1 v. *Div. (1) 69.*

Perugia. Università. Annali della Facoltà di Giurisprudenza. Ser. 3, vol. 1, fasc. 1. Perugia, 1903. 64 p. (Università degli studi in Perugia) *Div. (1) 70.*

Polen; Wochenschrift für polnische Interessen. Jg. 1, Nr. 1. Wien, 1915. 24 S. *Div. (1) 71.*

Politischer Salon; Wochenschrift für österreichische Politik und Volkswirtschaft. Jg. 1 (Hft. 4-5, 7-8, 10-16) Wien, 1918. 1 Bd. *Div. (1) 72.*

Quarterly journal of economics. Vol. 3 (no. 1-3), 7 (no. 2) Bost., 1888-89, 1893. 2 v. *Div. (1) 73.*

Reformblatt für Arbeiter-Versicherung. Hrsg. von Stier-Somlo. Jg. 3, Nr. 11. Frankf. a. M., 1907. 125-139 S. *Div. (1) 74.*

Revue d'Autriche. Année 1, no. 2-3. Vienne, 1917-18. 1 v. *Div. (1) 75.*

Revue de morale sociale. Année 2 (no. 5-7), 3 (no. 9, 12), 4 (no. 13, 15) Par., 1900-03. 3 v. *Div. (1) 76.*

La Revue de statistique; recueil hebdomadaire de documents économiques, commerciaux, industriels, agricoles administratifs et financiers. Année 1, No. 1-35, 37-41. Par., 1888-89. *Div. (1) 77.*

Revue ukranienne. Ed. par Arthur Seelieb. No. 1, 2. Lausanne, 1915. 1 v. *Div. (1) 79.*

Rivista di sociologia. Anno 1 (fasc. 1-2, 5-7), (fasc. 1-2, 5-7) 2 (fasc. 1-5), 3 (fasc. 1-3) Roma, 1894-1896. 3 v. *Div. (1) 80.*

Rivista italiana di sociologia. Anno 2, fasc. 5. Roma, 1898. 1 v. *Div. (1) 81.*

Rivista scientifica del diritto. Diretta da M. A. Vaccaro e S. Fragapane. Anno 1, 2 (fasc. 1-7) Roma, 1897-1898. 2 v. *Div. (1) 82.*

Das Rote Kreuz; offizielles Organ der österreichischen Gesellschaft vom Roten Kreuze.

Jg. 30, Festnummer. Wien, 1914. 19 S. *Div. (1) 83.*

La Science pour tous; revue hebdomadaire illustrée. 1908, no. 1. Par., 1908. 15 p. *Div. (1) 84.*

La Scienza sociale. Anno 1, vol. 1 (fasc. 1), 2 (fasc. 4), 4 (fasc. 1-2), 5 (fasc. 6-8) Palermo, 1898-1902. 4 v. *Div. (1) 85.*

Socialdemokratischer Arbeiterbund in Österreich. Jg. 1 (Nr. 7, 11, 14, 15, 17) Wien, 1905. 1 Bd. *Div. (1) 86.*

Société d'Economie politique, *Paris.* Annuaire, 1891-1914. Par., 1891-1914. 24 v. *Div. (1) 87.*

——— Bulletin de la Société d'Economie politique (suite des Annales) Année 1908, 1909. Par., 1908-09. 2 v. *Div. (1) 88.*

Société de Statistique, *Paris.* Annuaire de 1897-1898, 1900-1914. Par., 1897-1914. 17 v. *Div. (1) 89.*

Sound currency. Vol. 3 (No. 18-24), 4 (No. 1-20) N.Y., 1896-1897. 2 v. *Div. (1) 90.*

Soziale Arbeit; Monatschrift. Hrsg. von dem Verein gegen Verarmung. Jg. 18 (Hft. 5-8), 19 (Hft. 1-4) Wien, 1920-21. 2 Bde. *Div. (1) 91.*

Sozialistische Monatshefte. Hrsg. von J. Bloch. Hft. 25. Berl., 1910. 1601-1664 S. *Div. (1) 92.*

Sprachkunde; Blätter für Sprach-forschung und Sprachlehre. Jg. 2, Sonder-Nummer. Berl.-Schöneberg, 1914. 16 S. *Div. (1) 93.*

Die Tat; Wege zu Freiem Menschentum. Hrsg. von Ernst Horneffer. Jg. 1, Hft. 1. Lpz., 1909. 46 S. illus. *Div. (1) 94.*

Les Temps nouveaux. Supplément littéraire. No. 23-32. Par., [1900] 129-342 p. *Div. (1) 95.*

Ukrainische Rundschau. Hrsg. von Wladimir Kuschnir. Jg. 7, Nr. 4. Wien, 1909. 145-191 S. *Div. (1) 96.*
Formerly: Ruthenische Revue.

The Urologic and Cultaneous review. Technical suppl. Vol. 1, no. 2. Saint Louis, 1913. 224 p. *Div. (1) 97.*

Volkswohl; Monatschrift für sociale und politische Reform. Hrsg. von Gustaf Höfken. Jg. 1 (Hft. 1 & 2) Frankf. a. M., 1849. *Div. (1) 98.*

Die Weltwirtschaft; ein Jahr- und Lesebuch. Hrsg. von Ernst von Halle, &c. Jg. 1, Tl. 1-3, Jg. 2, Tl. 1-3, Jg. 3, Tl. 1; 1906-1908. Lpz., 1906-8. 7 Bde. *Div. (1) 99.*

Der Wiederaufbau; Wochenschrift für volkswirtschaftliche, soziale und kulturelle Erneuerung. Jg. 1, Hft. 1-3, & 9. Wien, 1918. *Div. (1) 100.*

Wiener X Strahlen; politische, soziale und finanzielle Revue. Jg. 2, Nr. 1. Wien, 1909. 32 S. *Div. (1) 101.*

Witwen- und Waisenfond; offizielle Monatsschrift des unter dem Allerhöchsten Protektorate Sr. Majestät des Kaiser Karl und Ihrer Majestät der Kaiserin Zita stehenden K. K. österreichischen Militär-Witwen- und Waisenfondes. Jg. 1, Hft. 3. Wien, 1918. 65-97 S. *Div. (1) 102.*

Wohlstand für Alle. Jg. 1 (Nr. 9, 12, 14, 20), 2 (Nr. 1-6, 8-14, 16-17, 19-20, 24), 3 (Nr. 1-18, 20-24), 4 (Nr. 1-2, 4-7, 9-24), 5, 6, 7 (Nr. 1-14) Wien, 1908-1914. 7 Bde. *Div. (1) 103.*

——— Literarisches Beiblatt: Ohne Herrschaft. Jg. 1 (Nr. 9), 2 (Nr. 1-8, 10, 12), 3 (Nr. 1, 2, 6-12), 4 (Nr. 1-8, 10, 12), 3 (Nr. 1, 2, 6-12), 4 (Nr. 1-3, 5-12), 5 (Nr. 2-12), 6, 7 (Nr. 1-6) Wien, 1908-1914. 7 Bde. *Div. (1) 103.*

The Yale review. Vol. 1 (no. 3), 6 (no. 1) New Haven, Conn., 1892, 1897. 2 v. *Div. (1) 104.*

Die Zeit; Wiener Wochenschrift für Politik, Volkswirtschaft, Wissenschaft und Kunst. Bd. 1-31 (Nr. 1-278, 280-394, 396-407) Wien, 1894-1902. 31 Bde. *Div. (1) 105.*

Zeitschrift des internationalen Anwalt-Verbandes. Red. von Heinrich Lössl. Jg. 9 (Nr. 12), 10 (Nr. 1-9), 11 (Nr. 7, 10, 11), 12 (Nr. 1-3) Wien, 1911-1913. 4 Bde. *Div. (1) 106.*

Zeitschrift für das Privat- und öffentliche Recht der Gegenwart. Bd. 28 (Hft. 1-2), 36, 37 (Hft. 1-2, 4), 38 (Hft. 3-4) Wien, 1900-1911. 4 Bde. *Div. (1) 107.*

Zeitschrift für Invalidenschutz; Organ der Gesellschaft zur Fürsorge für Kriegsinvalide. Jg. 1 (Nr. 11), 2 (Nr. 3, 6, 8-10, 12), 3 (Nr. 4-10) Wien, 1916-18. 3 Bde. *Div. (1) 108.*

Zeitschrift für Kommunalwissenschaft. Jg. 1 (Hft. 2, 4) Stuttg., 1914. *Div. (1) 109.*

Zeitschrift für Litteratur und Geschichte der Staatswissenschaften. Hrsg. von Kuno Frankenstein, &c. Bd. 2, Hft. 1 & 2. Lpz., 1893. 143 S. *Div. (1) 110.*

Zeitschrift für Völkerrecht. Hrsg. von Josef Kohler, &c. Bd. 7, Hft. 5. Bresl. 1913. 429-532 S. *Div. (1) 111.*

Zentralstelle für Wohnungsreform in Österreich. Mitteilungen der Zentralstelle für Wohnungsreform in Österreich. Jg. 2, Nr. 5. Wien, 1908. 24 S. *Div. (1) 112.*

Die Zukunft. Jg. 1 (1877-78) & 18, Nr. 47. Berl., 1878-1910. 2 Bde. *Div. (1) 116.*

2. BERICHT

Brünn. Handels- und Gewerbekammer. Bericht der Handels- und Gewerbekammer in Brünn, über die gewerbs- und handelsstatistischen Verhältnisse ihres Bezirkes im Jahre 1851. Brünn, 1854. x, 167 S. illus. *Div. (2) 80.*

——— Summarischer Bericht der Handels- und Gewerbekammer in Brünn, über die geschäftlichen Verhältnisse in ihrem Bezirke während des Jahres, 1889-1917. Brünn, 1890-1918. 29 Bde. *Div. (2) 81.*

Budapest. Handels- und Gewerbekammer. Bericht der Handels- und Gewerbekammer in Budapest über die Verhältnisse des Handels, der Gewerbe und des Verkehrswessens, in ihrem Bezirke, in den Jahren 1878, 1895–96, 1897. Authentische Uebers. aus dem Ungarischen Budapest. 1879–1899. 3 Bde. *Div. (2) 1.*

——— Handel und Industrie Ungarns im Jahre 1898–1913. Hrsg. von der Budapester Handels- und Gewerbekammer. Budapest, 1899–1915. 16 Bde. *Div. (2) 2.*

Deutschland. *Silberkommission.* Verhandlungen der deutschen Silberkommission; stenographischer Bericht der Berathung über die Verhältnisse der Gold- und Silberproduktion unter Zuziehung von Sachverständigen, 17.–20. Sitzung. Berl., 1894. 199 S. *Div. (2) 3.*

Dresden. Handels- und Gewerbekammer. Jahres-Bericht der Handels- und Gewerbekammer zu Dresden. 1867. Dres., 1868. viii, 206 S. *Div. (2) 26.*

Gesellschaft zur Fürsorge für Kriegsinvalide. Rechenschaftsbericht und Mitglieder-Verzeichnis für das Jahr 1916. Wien, 1917. 32 S. *Div. (2) 4.*

Gt. Brit. *Board of Trade.* Cost of living in French towns; report of an enquiry by the Board of Trade into working class rents, housing and retail prices, together with the rates of wages in certain occupations in the principal industrial towns of France. Lond., 1909. liv, 430 p. *Div. (2) 5.*

——— do. German towns. Lond., 1908. lxi, 548 p. *Div. (2) 6.*

———do. Working classes of the United kingdom. Lond., 1908. liii, 616 p. *Div. (2) 7.*

Gt. Brit. *Mint.* Annual report of the deputy master and comptroller of the Mint. 40.–41.: 1909–10. With a general index to the annual reports from 1890 to 1909, inclusive. Lond., 1910–11. 2 v. 178; xxvii, 212 p. *Div. (2) 27.*

Hainisch, Marianne. Bericht über den International Council mit einem Rückblick auf die österreichische Frauenbewegung an der Jahrhundertwende erstattet am 29. März 1901. Wien, 1901. 24 S. *Div. (2) 28.*

Nederlandsche Bank, *Amsterdam.* Verslag van den president en verslag van de commissarissen, uitgebracht in de algemeene vergadering van stemgerechtigde aandeelhousers op Mei 1909, 1910, 1912. Amst., 1909–12. 3 v. 34; 35; 34 p. table. *Div. (2) 8.*

Österreich. *Eisenbahnministerium.* Bericht über die Ergebnisse der K. K. Staatseisenbahn-Verwaltung für das Jahr 1911–1912. Wien, 1912–13. 2 Bde. xi, 275; ix, 263 S. illus., map, table. *Div. (2) 9.*

Österreich. *Finanz-Ministerium.* Österreichischer Staatsvoranschlag für das Verwaltungsjahr, 1911, 1912 (1–5, 7–19), 1913 (1–19), 1914, 1914/15, 1917–/18, 1918/19. Wien, 1911–1918. 7 Bde. in 14. *Div. (2) 10.*

Formerly: Staatsvoranschlag für die im Reichsrate vertretenen Königreiche und Länder. 1911–1917.

Österreich. *Kriegsdarlehenskasse.* Tätigkeits-Bericht [der Kriegsdarlehenskasse] 1–5: Geschäftsjahr 1915–1919. Wien, 1916–20. 5 Bde. *Div. (2) 31.*

Österreich. *Kriegshilfsbüro.* Rechenschaftsbericht des Kriegshilfsbüros des K.K. Ministeriums des Innern vom August 1914 bis 31. Januar 1917. Für die Familien der Einberufenen und für Jugendfürsorge. Wien, 1917. 116 S. *Div. (2) 11.*

——— do. [Und] Bericht der Landeskriegshilfsbüros über die Tätigkeit von Beginn des Krieges bis 30. Juni 1917. Wien, 1918. 115 S. *Div. (2) 11.*

Österreich. *K. K. Österreichische Militär-Witwen- und Waisenfond.* Bericht des K. K. Österreichischen Militär-Witwen- und Waisenfondes über das zweite Bestandjahr 1915–1916. Wien, 1916. 62 S. *Div. (2) 32.*

Österreich. *Staatsschulden-Kontroll-Kommission.* Nachweisung der Staatsschulden-Kontroll-Kommission des Reichsrates über den Stand der Staatsschulden, 1911–1916. Wien, 1911–17. 9 Bde. *Div. (2) 29.*

Österreich, Nieder. Handels- und Gewerbekammer, *Wien.* Bericht über die Industrie, den Handel und die Verkehrs-Verhaltnisse in Nieder Österreich. 1852, 1857–60, 1867–68, 1870, 1878–80, 1882–1913. Wien, 1856–1914. 40 Bde. *Div. (2) 15.*

Title varies slightly.

——— Gutachten der Handels- und Gewerbekammer für das Erzherzogthum Österreich unter der Enns, betreffend die Wahrnehmung unserer wirthschaftlichen Interessen im Verkehre mit Deutschland. Wien, 1880. vii, 147 S. *Div. (2) 13.*

——— Referat des Herrn Kammerrathes Richard Lieben über die Regelung der Valuta, erstattet an die niederösterreichische Handels- und Gewerbekammer am 17. Juni 1889. Wien, 1889. 19 S. *Div. (2) 14.*

Österreichische Vereinigung für internationales Recht. Bericht über die im Grossen Saale der niederösterreichischen Handels- und Gewerbekammer abgehaltene gründende Versammlung der Österreichischen Vereinigung für internationales Recht. Wien, 1918. 18 S. *Div. (2) 17.*

Österreichisch-Ungarische Bank, *Wien.* Rechnungsabschlüsse der österreichisch-ungarischen Bank für das Jahr 1904–1918. 12 Bde. Wien, 1904–18. *Div. (2) 18.*

Raczyński, Alexander R. v. Bericht des Dr. Alexander R. v. Raczyński über den Wiederaufbau von Ostpreussen. Wien, 1915. 60 S. *Div. (2) 16.*

Schulz, Max. Das gemeinsame Arbeiten bei Werken der Literatur und der Tonkunst; eine Studie. n.p., n.d. 370–402 S. [t.-p.-w.] *Div. (2) 19.*

Società Umanitaria, *Milan. Ufficio del Lavoro.* Pubblicazioni dell'Ufficio del Lavoro della Società Umanitaria. No. 6: Le condizioni di sanità e di spedalità nella Provincia di Milano. Secondo i risultati di un'inchiesta con prefazione del Angelo Filippetti. Milano, 1904. 55 p. *Div. (2) 20.*

U.S. *Treasury Dept.* Annual report of the director of the Mint. For the fiscal year ended June 30, 1908-9. Wash., 1908-9. 2 v. 265; 310 S. *Div. (2) 21.*

——— Report of director of the Mint; upon the production of the precious metals in the United States. During the calendar year, 1908. Wash., 1910. 143 p. *Div. (2) 35.*

Verein für Socialpolitik. Die Handelspolitik Nordamerikas, Italiens, Österreichs, Belgiens, der Niederlande, Dänemarks, Schwedens und Norwegens, Russlands und der Schweiz in den letzten Jahrzehnten, sowie die deutsche Handelsstatistik von 1880 bis 1890. Lpz., 1892. xi, 645 S. (Schriften des Vereins für Socialpolitik. 49) *Div. (2) 22.*

Verein „Zentral-Bibliothek", *Wien.* Tätigkeitsbericht, 1914 & 1916. Wien, 1914-17. 2 Bde. 20; 22 S. port., table. *Div. (2) 12.*

Wasserstrassentag, *2nd., Wien, 1911.* Zweiter Wasserstrassentag in Wien, 13 Dezember 1911. Wien, 1912. 68 S. *Div. (2) 23.*

Wien. K. K. Staatsgymnasiums. Jahresbericht des K. K. Staatsgymnasiums im 29. Gemeindebezirke in Wien für das Schuljahr 1912/13-1918/19. Wien, 1913-1919. 7 Bde. *Div. (2) 24.*

Wien. Weltausstellung, 1873. Officieller Ausstellungs-Bericht. Hrsg. durch die General-Direction der Weltausstellung, 1873. Hft. 4-7, 12, 14, 17, 19-22, 25-27, 29-33, 37-43, 45-58, 60-72, 74, 76-82, 84-89. Wien, 1873-74. 67 Bde. *Div. (2) 25.*

3. CONGRESS

Allgemeine Anti-Duell-Liga für Österreich. Bericht über die constituirende Generalversammlung der Allgemeinen Anti-Duell-Liga für Österreich, abgehalten im Rittersaale des Niederösterreichischen Landhauses in Wien, am 4. Dec. 1902. Wien, 1902. 32 S. *Div. (3) 61.*

Allgemeiner deutsche sozial-demokratische Arbeiterkongress. *Eisenach, 1869.* Protokoll über die Verhandlungen des Allgemeinen deutschen sozial-demokratischen Arbeiterkongresses zu Eisenach am 7., 8. & 9. Aug. 1869. Stenographische nidergeschrieben von H. Roller. Lpz., 1869. 82 S. *Div. (3) 1.*

Bonner Conferenz für Arbeiterfrage, *1870.* Die Verhandlungen der Bonner Conferenz für die Arbeiterfrage im Juni 1870. Hrsg. vom Sekretär des Ausschusses. Berl., 1870. 76 S. illus. *Div. (3) 2.*

Confédération générale du Travail. *Congrès, 14th, Bourges, 1904.* XIVe Congrès national corporatif (VIIIe de la Confédération) et Conférence des Bourses du Travail, tenus à Bourges du 12 au 20 sept. 1904; compte rendu des travaux. Bourges, 1904. xxiv, 302 p. *Div. (3) 3.*

——— do. *15th, Amiens, 1906.* xv, 345 p.

——— do. *16th, Marseille, 1908.* xl, 330 p.

——— do. *17th, Toulouse, 1910.* lxxxviii, 414 p. *Div. (3) 3.*

Conférence internationale de la Jeunesse Socialiste. *1st, Stuttgart, 1907.* Compte-rendu de la première Conférence internationale de la Jeunesse Socialiste, tenue à Stuttgart le 24, 25 et 26 août 1907. Ed. par le Secrétariat de la Fédération internationale de la Jeunesse Socialiste. Gand, 1907. 68 p. *Div. (3) 4.*

Conférence internationale des Secrétaires nationaux des Organisations Syndicales. *2nd, Stuttgart, 1902.* Procès-verbal de la seconde Conférence internationale des Secrétaires nationaux des Organisations Syndicales qui eut lieu à la Maison des Syndicats de Stuttgart le 17 et le 18 juin 1902 et rapport de la première Conférence de Copenhague 1901. Hamb. [1902] 11 p. *Div. (3) 5.*

Congrès général des Organisations Socialistes françaises. *Paris, 1899.* Congrès général des Organisations Socialistes françaises, tenu à Paris du 3 au 8 déc. 1899; compte rendu sténographique officiel. Par., 1900. 502 p. *Div. (3) 6.*

——— *2nd, Paris, 1900.* Deuxième Congrès général des Organisations Socialistes françaises, tenu à Paris du 28 au 30 sept. 1900; compte rendu sténographique officiel. Par., 1901. ix, 389 p. *Div. (3) 6.*

Congrès international des Bibliothécaires, *Paris, 1900.* Congrès international des Bibliothécaires, tenu à Paris du 20 au 23 août 1900. Procès-verbaux sommaires, par M. Henry Martin. Par., 1900. 21 p. *Div. (3) 7.*

At head of title: Exposition universelle internationale de 1900.

Congrès monétaire international. *Paris, 1889.* Congrès monétaire international, tenu à Paris, les 11-14 sept. 1889; compte rendu "in extenso" et documents. Par., 1890. 473 p. *Div. (3) 62.*

At head of title: Exposition universelle internationale de 1889.

Congrès national des Syndicats et Groupes corporatifs Ouvriers de France. *5th, Marseille, 1892.* 5e Congrès national des Syndicats et Groupes corporatifs Ouvriers de France, tenu à Marseille du 19 au 22 oct. 1892; compte rendu recueilli dans les Archives de la Bourse du Travail de Marseille. Par., 1909. 76 p. *Div. (3) 8.*

——— *Paris, 1893.* Compte rendu du Congrès national des Chambres syndicales & Groupes corporatifs Ouvriers, tenu à Paris en juillet 1893. Précédé de l'historique des Bourses du Travail françaises. Par., 1893. ix, 72 p. *Div. (3) 8.*

Deutsche Erwerbs- und Wirtschaftsgenossenschaft in Österreich. Mittheilungen über den dreissigsten allgemeinen Vereinstag der auf Selbsthilfe beruhenden Deutschen Erwerbs- und Wirtschaftsgenossenschaften in Österreich, abgehalten zu Marienbad am 6., 7 & 8 Sept. 1902. Hrsg. von Carl Wrabetz. Wien, 1902. 78 S. *Div. (3) 9.*

Deutsche Handelstag. *4th. Berlin. 1868.* Verhandlungen des vierten Deutschen Handelstages zu Berlin vom 20. bis 23. Okt. 1868; stenographischer Bericht. Berl., 1868. viii, 120 S. *Div. (3) 10.*

—— do. *5th, Leipzig, 1872.* 71 S. *Div. (3) 10.*

Deutsch - Österreichische Gewerbeschutz - Conferenz. *Berlin, 1896.* Berichte und Verhandlungen der Deutsch-oesterreichischen Gewerbeschutz-Conferenz am 12. und 13. Oct. 1896 zu Berlin. Im Auftrage des Deutschen und des oesterreichischen Vereins für den Schutz des gewerblichen Eigenthums. Hrsg. von A. Osterrieth & J. Wechsler. Berl., 1896. x, 168 S. *Div. (3) 63.*

Eisenache Versammlung zur Besprechung der socialen Frage, 1872. Verhandlungen der Eisenacher Versammlung zur Besprechung der socialen Frage am 6. und 7. Oct. 1872. Auf Grund der stenographischen Niederschrift von H. Holler in Berlin, hrsg. von Ständigen Ausschuss. Lpz., 1873. 267 S. *Div. (3) 11.*

—— do. *Div. (3) 11A.*

Evangelisch-sozialen Kongress. *5th, Frankfurt am Main, 1894.* Bericht über die Verhandlungen des fünften Evangelisch-sozialen Kongresses, abgehalten zu Frankfurt am Main am 16. und 17. Mai 1894, nach den stenographischen Protokollen. Berl., 1894. iii, 196 S. *Div. (3) 12.*

—— *8th, Leipzig, 1897.* Die Verhandlungen des achten Evangelischsozialen Kongresses, abgehalten zu Leipzig am 10. & 11. Juni 1897; nach den stenographischen Protokollen. Gött., 1897 196 S. *Div. (3) 12.*

—— do. *9th, Berlin, 1898.* 165 S.

—— do. *11th, Karlsruhe, 1900.* 201 S. *Div. (3) 12.*

Fédération des Bourses du Travail de France et des Colonies. *Congrès, 4th, Nimes, 1895.* Compte-rendu des travaux du Congrès, tenu à Nimes les 9, 10, 11 et 12 Juin 1895. Nimes, 1896. 93 p. *Div. (3) 13.*

—— do. *6th, Toulouse, 1897.* 111 p.

—— do. *8th, Paris, 1900.* 182 p.

—— do. *9th, Nice, 1901.* 176 p. *Div. (3) 13.*

Freisozialistische Organisation Oesterreichs. Programm der Freisozialistischen Organisation Oesterreichs. Wien, 1911. 15 S. *Div. (3) 14.*

Gewerkschaftskongress, *1st, Wien, 1893.* Protokoll über die Verhandlungen des 1. Gewerkschaftskongresses, abgehalten vom 24. bis 27. Dezember 1893 in Wien. Wien, 1901. xii, 115 S. *Div. (3) 15.*

—— *3rd, Wien, 1900.* Rechenschaftsbericht der Gewerkschafts-Commission Österreichs über ihre Thätigkeit vom 1. Jän. 1897 bis zum 31. Dez. 1899 und Protokoll des 3. Gewerkschafts-Congresses, abgehalten vom 11. bis 15. Juni 1900 in Wien. Wien, 1900. 266 S. *Div. (3) 15.*

—— *Wien, 1905.* Protokoll des ausserordentlichen österreichischen Gewerkschaftskongresses, abgehalten vom 8. bis inklusive 10. Dez. 1905 im Arbeiterheim zu Wien. Wien, 1905. 70 S. *Div. (3) 15.*

—— *6th, Wien, 1910.* Bericht der Gewerkschafts-Kommission Österreichs an den VI. ordentlichen Kongress der Gewerkschaften Österreichs in Wien 1910 und Protokoll des VI. ordentlichen Gewerkschaftskongresses, abgehalten zu Wien vom 17. bis 22. Okt. 1910. Wien, 1910. 380 S. *Div. (3) 15.*

International Congress of Historical Sciences, *Rome, 1903.* Atti del Congresso internazionale di scienze storiche (Roma, 1-9 Aprile 1903) Vol. 9. Roma, 1904. xxx, 446 p. *Div. (3) 16.*

Internationale Assoziation der Akademien. *Generalversammlung, 2nd, London, 1904.* Report of proceedings of second general assembly, held in London, May 25-27, 1904, under the direction of the Royal Society of London. Lond., 1904. 80 p. *Div. (3) 65.*

—— *Generalversammlung, 3rd, Wien, 1907.* Bericht über die Verhandlungen der dritte Generalversammlung in Wien vom 29. Mai bis 2. Juni 1907 unter dem Vorsitze der Kais. Akademie der Wissenschaften in Wien. Wien, 1907. 50, ix S. *Div. (3) 65.*

—— *Tagung des Ausschusses* Bericht über die Tagung des Ausschusses der Internationalen Assoziation vom 30. Mai bis 1. Juni 1906 in Wien. Wien, 1906. 26 S. *Div. (3) 64.*

Internationale Konferenz zur Bekämpfung des Mädchenhandels. *Wien, 1909.* Internationale Konferenz zur Bekämpfung des Mädchenhandels, 5.-7. Okt. 1909 zu Wien; Entwurf einer Tagesordnung. Wien, 1909. 13 S. *Div. (3) 17.*

Internationale Vereinigung für gesetzlichen Arbeiterschutz. *Versammlung, Basel, 1901.* Berichte und Verhandlungen der konstituierenden Versammlung, abgehalten zu Basel, am 27. & 28. Sept. 1901. Hrsg. vom Bureau der Internationalen Vereinigung... Jena, 1901. xv, 275 S. (Schriften der Internationalen Vereinigung für gesetzlichen Arbeiterschutz. No. 1) *Div. (3) 18.*

—— *Generalversammlung, 6th, Lugano, 1910.* Verhandlungsbericht der sechsten Generalversammlung des Komitees der Internationalen Vereinigung für gesetzlichen Arbeiterschutz, abgehalten zu Lugano vom 26.-28. Sept. 1910. Nebst Jahresberichten der Internationalen

Vereinigung und des Internationalen Arbeitsamtes. [Mit einer Beilage: Denkschrift des Königl. britischen Handelsamtes über das Gewerkämtergesetz von 1909 und die Methoden der Festsetzung von Mindestlöhnen] Jena, 1910. 185, 9 S. *Div. (3) 18.*

Internationale Wirtschaftliche Konferenz. *Berlin, 1905.* Verhandlungen am 18. & 19. Mai 1905 im Preussischen Abgeordnetenhause zu Berlin. Berl., 1905. 193 S. *Div. (3) 19.*

Title also in French & English.

Internationaler Arbeiter-Congress, *Paris, 1889.* Protokoll des Internationalen Arbeiter-Congresses zu Paris, abgehalten vom 14. bis 20. Juli 1889. Deutsche Übers. Mit einem Vorw., von Wilhelm Liebknecht. Nürnb., 1890. v, 133 S. *Div. (3) 20.*

Internationaler Fischerei-Kongress. *Wien, 1905.* Stenographisches Protokoll über die Verhandlungen des unter ... Herrn Erzherzogs Franz Ferdinand & Ferdinand Grafen Buquoy-Longueval abgehaltenen Internationalen Fischerei-Kongresses, Wien 1905. Wien, 1906. 412 S. *Div. (3) 21.*

Internationaler Kongress der Land- und Forstwirthe. *1st, Wien, 1873.* Stenographische Protokolle des ersten Internationalen Congresses der Land- und Forstwirthe. Wien, 1874. 228 S. *Div. (3) 22.*

Internationaler Kongress für angewandte Chemie. *5th, Berlin, 1903.* Bericht erstattet vom Otto N. Witt und Georg Pulvermacher. Berl., 1904. 4 Bde. *Div. (3) 23.*

Internationaler Kongress für Arbeiterschutz. *Zürich, 1897.* Die Verhandlungen und Beschlüsse des Internationalen Kongresses für Arbeiterschutz in Zürich (23.–28. Aug. 1897) Bericht von Gustav Maier. Bern, 1897. 48 S. *Div. (3) 24.*

Internationaler Kongress für Sonntagsfeier. *2nd, Bern, 1879.* Akten des zweiten Internationalen Congresses für Sonntagsfeier, gehalten in Bern am 9. & 10. Sept. 1879; Reden und Berichte. Bern, 1880. 368 S. *Div. (3) 25.*

Internationaler land- und forstwirthschaftlicher Congress. *Wien, 1890.* Bericht über die Verhandlungen der Section für Volkswirthschaft des Internationalen land- und forstwirthschaftlichen Congresses zu Wien im Sept. 1890. Wien, 1890. 119 S. *Div. (3) 66.*

Internationaler Sozialisten-Kongress. *5th, Paris, 1900.* Cinquième Congrès Socialiste international, tenu à Paris du 23 au 27 sept. 1900; compte rendu analytique officiel. Par., 1901. 121 p. *Div. (3) 26.*

——— do. *6th, Amsterdam, 1904.* 215 p. *Div. (3) 26.*

——— do. *5th, Paris, 1900.* [Protokoll] des Internationaler Sozialisten-Kongress zu Paris, 23. bis 27. Sept. 1900. Berl., 1900. 32 S. *Div. (3) 26.*

——— do. *6th, Amsterdam, 1904.* 78 S.

——— do. *Stuttgart, 1907.* 132 S.

——— do. *Basel, 1912.* 56 S. *Div. (3) 26.*

Internationaler Sozialistischer Arbeiterkongress. *Brüssel, 1891.* Bericht von Grossbritannien und Irland an die Delegirten des Internationalen Kongresses in Brüssel 1891. Wien, n.d. 16 S. *Div. (3) 27.*

——— Rapport du Congrès International Ouvrier Socialiste, tenu à Bruxelles du 16 au 23 aout 1891. Brux., 1893. 48 p. *Div. (3) 28.*

——— *3rd, Zürich, 1893.* Protokoll des Internationalen sozialistischen Arbeiterkongress in der Tonhall, Zurich vom 6. bis 12. Aug. 1893. Hrsg. vom Organisationskomite. Zür., 1894. viii, 65 S. *Div. (3) 29.*

Internationaler Sozialistischer Arbeiter- und Gewerkschafts-Kongress, *London, 1896.* Bericht der polnischen Delegation an den Internationalen Sozialistischen Arbeiter- und Gewerkschafts-Congress in London, 1896. [Lond., 1896] 16 S. *Div. (3) 67.*

——— Report of proceedings, list of British and foreign delegates, and balance aheet. Lond. [1896] 79 p. *Div. (3) 30.*

——— Verhandlungen und Beschlüsse des Internationalen Sozialistischen Arbeiter- und Gewerkschafts-Kongresses zu London vom 27. Juli bis 1. August 1896. Berl., 1896. 32 S. *Div. (3) 31.*

Italy. Consiglio Superiore de Lavoro. *13th, 19th, 20th, 21th, session, 1909, 1913, 1914.* Atti del Consiglio Superiore del Lavoro. Roma, 1909–1914. 4 v. *Div. (3) 32.*

At head of title: Ministero di Agricoltura, Industria e Commercio, Ufficio del Lavoro.

Kartellversammlung des Verbandes deutscher wissenschaftlicher Körperschaften, *Berlin, 1908.* Protokolle der Kartellversammlung des Verbandes deutscher wissenschaftlicher Körperschaften in Berlin am 13. Juni 1908. Berl., 1908. 14 S. *Div. (3) 68.*

Kongress der Arbeiter in den Lebensmittelbranchen Oesterreichs, *Wien, 1896* Stenographisches Protokoll über den Kongress der Arbiter in den Lebensmittelbranchen Österreichs, am 5.–6. April (Ostern) 1896 in Wien. Wien, 1896. 112 S. *Div. (3) 33.*

Kongress der christlichen Gewerkschaften Deutschlands. *6th, Breslau, 1906.* Protokoll der Verhandlungen des VI. Kongresses der christlichen Gewerkschaften Deutschlands, abgehalten vom 22.–24. Juli 1906 in Breslau. Cöln, 1906. 167 S. (Schriften des Gesamtverbandes der christlichen Gewerkschaften Deutschlands. Hft. 7) *Div. (3) 34.*

Kongress der deutschen Gewerbevereine Österreichs, *1st, Wien, 1903.* Stenographisches Protokoll der am Freitag den 8. & Samstag den 9. Mai 1903 in Wien abgehaltenen Beratungen des I. Kongresses der deutschen Gewerbevereine Österreichs. Wien, 1903. vii, 100 S. *Div. (3) 69.*

Kongress der Gewerkschaften Deutschlands. *1st, Halberstadt, 1892.* Protokoll der Verhandlungen des ersten Kongresses der Gewerkschaften Deutschlands, abgehalten zu Halberstadt vom 14. bis 18. März 1892. Hamb., 1892. 95 S. *Div. (3) 35.*

——— do. *2nd, Berlin, 1896* 140 S.

——— do. *3rd, Frankfurt a. M., 1899.* 232 S.

——— do. *4th, Stuttgart, 1902.* 288 S.

——— do. *5th, Köln a. Rh., 1905.* 294 S.

——— do. *6th, Hambnrg, 1908.* 368 S. *Div. (3) 35.*

Kongress deutscher Volkswirthe. *3rd, Köln, 1860.* Die Verhandlungen des Congresses deutscher Volkswirthe, dritte Versammlung in Köln am 10.-14. Sept. (Stenographischer Bericht) Hrsg. von der ständigen Deputation des Congresses. Frankf. a. M., 1860. 66 S. *Div. (3) 36.*

——— do. *5th, Weimar, 1862.* 229 S.

——— do. *7th, Hannover, 1864.* 106 S.

——— do. *9th, Hamburg, 1867.* 106 S.

——— do. *10th, Breslau, 1868.* 84 S.

——— do. *11th, Mainz, 1869.* 177 S.

——— do. *12th, Lübeck, 1871.* 186 S.

——— do. *13th, Danzig, 1872.* 104 S.

——— do. *14th, Wien, 1873.* 220 S.

——— do. *15th, Crefeld, 1874.* 168 S.

——— do. *16th, München, 1875.* 218 S.

——— do. *17th, Bremen, 1876.* 208 S.

——— do. *18th, Posen, 1878.* 164 S.

——— do. *19th, Berlin, 1880.* 214 S.

——— do. *20th, Mannheim, 1882,* 239 S.

——— do. *21st. Königsberg, 1883.* 219 S. *Div. (3) 36.*

Kongress oesterreichischer Volkswirthe. *1st, Wien, 1875.* Bericht über die Verhandlungen des ersten Congresses oesterreichischer Volkswirthe zu Wien am 5., 6 und 7. April 1875. Hrsg. von Emil Sax. Wien, 1875. 235 S. *Div. (3) 70.*

München. Handelstag. Die Verhandlungen und die Abstimmung des Münchener Handelstages. Berl., 1863. 144 S. *Div. (3) 37.*

Österreich. *Arbeitsstatistisches Amt. Arbeiterversicherungs-Ausschusses.* Protokoll der 3 (15. & 16. Juni 1905)-4 (30. Juni 1905) & 7 (5.-7. Feb. 1906) Sitzung des vom ständigen Arbeitsbeirate eingesetzten Arbeiterversicherungs-Ausschusses. [Wien, 1905-06] 2 Bde. 82; 52 S. *Div. (3) 71.*

Österreich. *Handels-ministerium.* Verhandlungen der vom K. K. Handelsministerium veranstalteten Kartellenquete. Wien, 1912. 12 Bde. *Div. (3) 38.*

Contents.
Einleitung. 1: Zuckerindustrie. 2: Spiritusindustrie. 3: Mineralölindustrie. 4: Brauindustrie. 5: Milch. 6: Kohle. 7: Portlandzement. 8: Eisenindustrie. 9: Kunstdünger. 10: Bauindustrie. 11: Rübenrayonierung und Vereinbarungen der Rübenproduzenten.

Österreich. *Reichsrat. Haus der Abgeordneten.* Stenographische Protokolle über die Sitzungen des Hauses der Abgeordneten des Reichsrates. Im Jahre 1912, Session 21, Sitzung: 4, 87-89, 105-115, 118-123, 125-130. Wien, 1911-12. 1 v. (various pagings) *Div. (3) 39.*

——— do. Index. (12. Wahlperiode) Session 21: 17. Juli 1911 bis 25. Juli 1914. Wien, 1914. 1392 S. *Div. (3) 39.*

——— do. Anhang. Im Jahre 1912, Sitzung: 77, 84-86, 97-103, 105-111, 113-114, 118-128. Wien, 1912. 2 v. (various pagings) *Div. (3) 39.*

——— do. Beilagen. Im Jahre 1875-1918, Session: 10, 20-22. Wien, 1875-1918. 5 Bde. *Div. (3) 39.*

Contents:—
Session 10, 1875: no. 70, 174.
Session 17, 1903: no. 1624.
Session 20, 1910: no. 1089.
Session 21, 1911: no. 31-32, 346. 530, 540, 999, 1087, 1102, 1716.
Session 21, 1912: no. 1108, 1364, 1437-1465, 1493, 1497, 1510-1511. 1601-1606, 1608-1679, 1681, 1685, 1691-1715, 1717-1752, 1757-1758, 1760-1777, 1779, 1792, 1795.
Session 21, 1913: no. 1890-1892, 2027, 2187.
Session 21, 1914: no. 2187.
Session 22, 1917: no. 679.
Session 22, 1918: no. 679.

Österreich. *Reichsrat. Herrenhaus.* Stenographische Protokolle über die Sitzungen des Herrenhauses des Reichsrates. Im Jahre 1912-1913, Session 21, Sitzung: 16-20, 22-23, 26-27. Wien, 1912-13. 1 v. (various pagings) *Div. (3) 72.*

——— do. Index. Session 21: 17. Juli 1911 bis 25. Juli 1914. Wien, 1915. 154 S. *Div. (3) 72.*

——— do. Beilagen. Im Jahre 1911-1918, Session: 21-22. Wien, 1911-18. 4 Bde. *Div. (3) 72.*

Contents:—
Session 21, 1911: no. 7, 50.
Session 21, 1912: no. 51-101, 112, 117, 121-122, 124-129, 131-136, 139, 143-147.
Session 21, 1913: no. 167, 187-192.
Session 21, 1914: no. 210.
Session 22, 1918: no. 178.

Österreich. *Reichsrat. Delegation.* Stenographische Sitzungs-Protokolle der Delegation des Reichsrates. Im Jahre 1911-1912, Session 46: Sitzung 1-15, Session 47: Sitzung 1-8. Wien, 1912. 2 Bde. 984; 556 S. *Div. (3) 40.*

Österreich. *Staatsschulden-Kontroll-Kommission.* Stenographisches Protokoll über die Festsitzung

der Staatsschulden-Kontroll-Kommission am 17. Dez. 1912. Wien, 1912. 11 S. *Div. (3) 73.*

Österreich. *Währungs-Enquête Commission.* Stenographische Protokolle über die vom 8. bis 17. März 1892 abgehaltenen Sitzungen der nach Wien einberufenen Währungs-Enquête-Commission. Wien, 1892. v, 298 S. *Div. (3) 74.*

Österreichische Fischereitag, *9th, Wien, 1905.* Stenographisches Protokoll über die Verhandlungen des IX. österreichischen Fischereitages, abgehalten am 6. Juni 1905 in Wien. Wien' 1905. 35 S. *Div. (3) 41.*

——— do. *10th, Wien, 1908.* 44 S. *Div. (3) 41.*

Oesterreichische Liga zur Bekämpfung des Mädchenhandels. Bericht der Oesterreichischen Liga zur Bekämpfung des Mädchenhandels über das Vereinsjahr 1909 und Generalversammlungs-Protokoll vom 7. Apr. 1910. Wien, 1910. 58 S. *Div. (3) 75.*

——— do. 1910 und Generalversammlungs-Protokolle vom. 30. Mai und 26. Juni 1911. Wien, 1911. 100 S. *Div. (3) 75.*

Parti Ouvrier français. *Congrès national, 15th, Paris, 1897.* [Compte rendu] du quinzième Congrès national du Parti Ouvrier, tenu à Paris du 10 au 13 juillet 1897. Suivi des principales résolutions des 14. et 13. Congrès nationaux, tenus à Lille, 1896 et 1895. Lille, 1897. 48 p. *Div. (3) 76.*

Parti Ouvrier Socialiste révolutionnaire. *Congrès national. 11th, Saint-Quentin, 1892.* Compte rendu du XIe Congrès national, tenu à Saint-Quentin du 2 au 9 oct. 1892. Par., 1893. 71 p. *Div. (3) 77.*

——— do. *14th, Paris, 1896.* 159 p. *Div. (3) 77.*

Parti Socialiste de France. Discussion sur l'unification et l'organisation du Parti, nov. 1900–fév. 1901 (compte-rendu sténographique) Par., 1901. 320 p. *Div. (3) 78.*

——— *Congrès, 1st, Commentry, 1902.* Compte rendu du 1er Congrès national, tenu à Commentry les 26, 27 et 28 sept. 1902. Lille, 1902. 88 p. *Div. (3) 42.*

——— do. *Congrès, 2nd, Reims, 1903.* 66 p. *Div. (3) 42.*

Réunion internationale des Économistes. *Paris, 1900.* [Procès-verbal] de la Réunion internationale des Économistes, 20 et 21 juillet 1900. Par., 1900. 65 p. (*Extr.:* Journal des economistes. 15. aout, 1900) *Div. (3) 79.*

Seilhac, Léon de. Les Congrès Ouvriers en France de 1876 à 1897. Par., 1899. 364 p. (Bibliothèque du Musée social) *Div. (3) 43.*

——— do. Sér, 2(1893–1906); création de la Confédération générale du Travail. Par. [190-] viii, 334 p. (Bibliothèque du Musée social) *Div. (3) 44.*

Società Italiana per il Progresso delle Scienze. Congresso di Firenze, 18–25 Ottobre 1908. Firenze, 1908. 16 p. *Div. (3) 45.*

Sozialdemokratische Arbeiterpartei Deutschösterreichs. *Congress, 6th, Coburg, 1874.* Protokoll über den sechsten Congress der Sozial-demokratischen Arbeiterpartei, abgehalten zu Coburg, am 18., 19., 20. & 21. Juli 1874. Lpz., 1874. 104 S. *Div. (3) 46.*

——— *Parteitag, Aussig, 1902.* Protokoll über die Verhandlungen des Parteitages der Deutschen sozialdemokratischen Arbeiterpartei in Österreich, abgehalten zu Aussig vom 15. bis 18. Aug., 1902. Wien, 1902. 139 S. *Div. (3) 47.*

——— do. *Salzburg, 1904.* 184 S.

——— do. *Wien, 1907.* 239 S.

——— do. *Reichenberg, 1909.* 322 S.

——— do. *Innsbruck, 1911.* 382 S.

——— do. *Wien, 1912.* 267 S.

——— do. *Wien, 1913.* 312 S. *Div. (3) 47.*

——— *Gesammtparteitag, Wien, 1901.* Protokoll über die Verhandlungen des Gesammtparteitages der sozialdemokratischen Arbeiterpartei in Österreich, abgehalten zu Wien vom 2. bis 6. Nov. 1901. Wien, 1901. 204 S. *Div. (3) 48.*

——— do. *Wien, 1903.* 237 S.

——— do. *Wien, 1905.* 148 S. *Div. (3) 48.*

Sozialdemokratische Partei der Schweiz. *Parteitag, Olten-Hammer, 1908.* Protokoll über die Verhandlungen des Parteitages vom 28. & 29. Nov. 1908, abgehalten im Konzertsaal in Olten-Hammer. Zür., 1909. 70 S. *Div. (3) 49.*

——— do. *Baden, 1909.* 98 S.

——— do. *Basel, 1910.* 82 S.

——— do. *Olten, 1911.* 167 S.

——— do. *Neuenburg, 1912.* 190 S. *Div. (3) 49.*

Sozialdemokratische Partei Deutschlands. Die ersten deutschen Sozialisten-Kongresse; Urkunden aus der Jugendzeit der deutschen Sozialdemokratie, 1865–75. Hrsg. von der Frankfurter Volksstimme. Frankf. a. M., 1906. 148 S. *Div. (3) 50.*

——— *Kongress, Gotha, 1877.* Protokoll des Socialisten-Congresses zu Gotha, vom 27. bis 29. Mai 1877. Hamb., 1877. 92 S. *Div. (3) 51.*

——— do. *Schloss Wyden, 1880.* 51 S.

——— do. *Kopenhagen, 1883.* 38 S. *Div. (3) 51.*

——— *Parteitag, St. Gallen, 1887.* Verhandlungen des Parteitags der Deutschen Sozialdemokratie in St. Gallen, abgehalten vom 2. bis 6. Okt. 1887. Hottingen, Zür., 1888. 49 S. *Div. (3) 52.*

——— do. *Div. (3) 52A.*

——— *Parteitag, Hasse a. S., 1890.* Protokoll über die Verhandlungen des Parteitages der sozialdemokratischen Partei Deutschlands, ab-

gehalten zu Hasse a. S. vom 12. bis 18. Okt., 1890. Berl., 1890. 320 S. *Div. (3) 52.*

——— do. *Erfurt, 1891.* 368 S.

——— do. *Berlin, 1892.* 302 S.

——— do. *Köln a. Rh., 1893.* 285 S.

——— do. *Frankfurt a. M., 1894.* 190 S.

——— do. *Breslau, 1895.* 221 S.

——— do. *Gotha, 1896.* 192 S.

——— do. *Hamburg, 1897.* 231 S.

——— do. *Stuttgart, 1898.* 238 S.

——— do. *Hannover, 1899.* 304 S.

——— do. *Mainz, 1900.* 264 S.

——— do. *Lübeck, 1901.* 319 S.

——— do. *München, 1902.* 312 S.

——— do. *Dresden, 1903.* 448 S.

——— do. *Bremen, 1904.* 384 S.

——— do. *Jena, 1905.* 380 S.

——— do. *Mannheim, 1906.* 488 S.

——— do. *Essen a. d. Ruhr, 1907.* 413 S.

——— do. *Nürnberg, 1908.* 568 S.

——— do. *Leipzig, 1909.* 534 S.

——— do. *Magdeburg, 1910.* 504 S.

——— do. *Jena, 1911.* 496 S.

——— do. *Chemnitz, 1912.* 558 S.

——— do. *Jena, 1913.* 591 S. *Div. (3) 52.*

Sozialdemokratische Partei Deutsch-Mährens. *Landesparteitag, 6th, Brünn, 1911.* Protokoll über die Verhandlungen des VI. Landesparteitages der Deutschen Sozialdemokratie Mährens, abgehalten im Arbeiterheim in Brünn vom 6. bis 8. Jän. 1911. Brünn, 1911. 160 S. *Div. (3) 53.*

Sozialdemokratische Partei Deutschösterreichs. *Parteitag, Linz, 1898.* Verhandlungen des Parteitages der Deutschen Sozialdemokratie Oesterreichs, abgehalten zu Linz vom 29. Mai bis einschliesslich 1. Juni 1898; nach dem stenographischen Protokolle. Wien, 1898. 168 S. *Div. (3) 54.*

——— do. *Graz, 1900.* 173 S. *Div. (3) 54.*

Sozialdemokratische Partei Österreichs. *Parteitag, Hainfeld, 1889.* Verhandlungen des Parteitages der Österreichischen Sozialdemokratie in Hainfeld (30.-31. Dez. 1888 & 1. Jan. 1889) Nach dem stenographischen Protokoll hrsg. von J. Popp. & G. Häfner. Wien, 1889. 112 S. *Div. (3) 55.*

——— do. *2nd, Wien, 1891.* 184 S.

——— do. *3rd. Wien, 1892.* 175 S.

——— do. *4th, Wien, 1894.* 199 S.

——— do. *5th, Prag, 1896.* 186 S.

——— do. *6th, Wien, 1897.* 224 S. *Div. (3) 55.*

——— *Gesammtparteitag, Brünn, 1899.* Verhandlungen des Gesammtparteitages der Sozialdemokratie in Österreich, abgehalten zu Brünn vom 24. bis 29. Sept. 1899 im „Arbeiterheim"; nach dem stenographischen Protokolle. Wien, 1899. 144 S. *Div. (3) 55.*

Sozialdemokratische Partei Peussens. *Parteitag, Berlin, 1904.* Protokoll über die Verhandlungen des Parteitages der Sozialdemokratischen Partei Preussens, abgehalten zu Berlin vom 28. bis 31. Dez. 1904. Berl., 1905. 136 S. *Div. (3) 56.*

——— do. *Berlin, 1907.* 165 S.

——— do. *Berlin, 1910.* 284 S. *Div. (3) 56.*

Sozialdemokratische Partei Ungarns, *Parteitages, Budapest, 1890.* Protokoll des Parteitages der Sozialdemokratie Ungarns in Budapest vom 7. und 8. Dezember 1890. Hrsg. von Jakob Kürschner und Paul Engelmann. Budapest, 1891. 59 S. *Div. (3) 57.*

Sozialdemokratischer Verein. Bericht des Sozialdemokratischen Vereins „Eintracht" Zürich vom 1. Jan. 1901 bis 30. Juni 1910. Zür., 1911. 38 S. *Div. (3) 58.*

Union coopérative des Sociétés françaises de Consommation. *Congrès, 11th., Paris.* Rapports et projets de résolution, présentés au Congrès par le Comité central; compte rendu officiel des travaux du Congrès. Par., 1905. 80 p. *Div. (3) 59.*

Verein für Socialpolitik. *Generalversammlung, 1873.* Verhandlungen des Vereins für Socialpolitik am 12. und 13. October 1873. Auf Grund der stenographischen Niederschrift von Heinrich Koller in Berl., hrsg. vom Ständigen Ausschuss. Lpz., 1874. 200 S. (Schriften des Vereins für Socialpolitik. 4) *Div. (3) 60.*

——— do. *2nd, 1874.* 160 S.

——— do. *3rd, 1875.* 228 S.

——— do. *5th, 1877.* 268 S.

——— do. *6th, 1879.* 147 S.

——— do. *Frankfurt a. M., 1882.* 190 S.

——— do. *Frankfurt a. M., 1884.* 155 S.

——— do. *Frankfurt a. M., 1886.* 139 S.

——— do. *Frankfurt a. M., 1888.* 263 S.

——— do. *Frankfurt a. M., 1890.* 288 S.

——— do. *März, 1893.* 225 S.

——— do. *Wien, 1894.* 542 S.

——— do. *Breslau, 1899.* 310 S.

——— do. *München, 1901.* 476 S.

——— do. *Wien, 1909.* 185 S.

——— do. *Nürnberg, 1911.* 215 S. *Div. (3) 60.*

4. DENKSCHRIFT

Deutsche Arbeiterpartei Österreichs. Denkschrift der Deutschen Arbeiterpartei Österreichs an die k. k. Regierung über die Gestal-

tung der Verhältnisse nach dem Kriege, unter Berücksichtigung der Stellung der Deutschen im Staate Österreich. Wien, 1916. 15 S. *Div. (4) 6.*

Journalisten- und Schriftsteller-Verein „Concordia". 1859–1900; eine Festschrift. 1: Werden und Walten der „Concordia", von Julius Stern. 2: Die soziale Arbeit der „Concordia", von Sigmund Ehrlich. Wien, 1909. 262 S. port. *Div. (4) 1.*

Österreich. *Finanz-Ministerium.* Denkschrift über das Papiergeldmesen der Österreichisch-ungarischen Monarchie. Wien, 1892. 52 S. *Div. (4) 7.*

——— Denkschrift über den Gang der Währungsfrage seit dem Jahre 1867. Wien, 1892. 18 S. *Div. (4) 8.*

——— *Ministerpräsident.* Denkschrift über die von der K. K. Regierung aus Anlass des Krieges getroffenen Massnahmen. Bis Ende Juni 1915-Juni 1917. Wien, 1915–1918. 4 Tle. *Div. (4) 2.*

Österreichisch-Ungarische Monarchie. *Erste allgemeine Beamten-Verein.* Gedenkschrift zum fünfzigjährigen Bestande des Ersten allgemeinen Beamten-Vereines der österreichisch-ungarischen Monarchie. Wien, 1915. v, 194 S. *Div. (4) 9.*

Pidoll, Michael. Denkschrift betreffend die dringende Notwendigkeit einer neuen Regelung des Automobilverkehrs. Wien, 1919. 8 S. (*Abdr.:* Eine dem Staatsamte für Inneres und Unterricht überreichten Eingabe) *Div. (4) 10.*

Pieńczykowski, Valerian. Mein Lebenswerk! (Ein Brief an meinen in den Vereinigten Staaten Nordamerikas befindlichen Sohn Valerian) Wien, 1920. 38 S. *Div. (4) 3.*

Société de Statistique, *Paris.* Le 25e anniversaire de la Société de Statistique de Paris, 1860–1885. Par., 1886. xi, 443 p. *Div. (4) 4.*

Wien Universität. *Akademische Senat.* Denkschrift des Akademischen Senates der Universität Wien; überreicht der K. K. Regierung und den beiden Häusern des Reichsrates. Wien, 1903. 42 S. *Div. (4) 5.*

Zentralverband der österreichischen Brauerei-Industriellen-Vereine. Denkschrift des Zentralverbandes der österreichischen Brauerei-Industriellen-Vereine ehrerbietigst überreicht den Mitgliedern des hohen Herrenhauses. Wien, 1912. 16 S. *Div. (4) 11.*

5. ZEITFRAGE

Addison, Christopher. British workshops and the war. Lond., 1917. 52 p. *Div. (5) 1.*

Ambris, Alceste de. Italy and Jugo-Slavia. Chic., 1919. 16 p. map. *Div. (5) 103.*

Amort, E., *jr.* Verbrechen oder religiöse Manie und Ausbeutung des Stiftungswahnsinns; staatspolitische sociale Reformschrift. 2., verstärkte Aufl. Münch., 1897. 104 S. *Div. (5) 2.*

Andersen, Alfred G., *comp.* The cause behind the gun in the Great European War; a 15-minute review of a century's history (Europe 1814–1914) San Francisco, 1914. [15] p. *Div. (5) 3.*

Anglo-Österreichische Bank. Merkbüchlein der Anglo-Österreichischen Bank, zur vierten, fünften, sechsten Kriegsanleihe. Wien, [1916–17] 3 Bde. *Div. (5) 4.*

Appleton, W. A. The workers' resolve; an interview with W. A. Appleton, by Joseph W. Grigg. Lond., 1917. 8 p. *Div. (5) 5.*

Archer, William. To neutral peace-lovers; a plea for patience. Lond., 1916. 20 p. *Div. (5) 6.*

Austria nova; Wege in Österreichs Zukunft. Hrsg. von der Redaktion der Monatsschrift für Politik und Kultur „Das neue Österreich". Unter Mitarbeit von Ferdinand Zdenko Fürst Lobkowitz, &c. Wien, 1916. 318 S. *Div. (5) 7.*

Bassompierre, Alfred de. The night of August 2–3, 1914, at the Belgian Foreign Office. Lond., 1916. 43 p. *Div. (5) 104.*

Bauer, Georg. Der Abbau der Kriegsanleihen; ein Vorschlag zur Neufundierung und Abzahlung der Kriegsanleihen bei geringster Steuerbelastung und ohne jede Vermögensabgabe. Wien, n.d. 40 S. *Div. (5) 105.*

Beck, James M. The case of Edith Cavell; a reply to Dr. Albert Zimmermann. Lond., 1915. 27 p. (*From:* New York Times, Oct. 31st, 1915) *Div. (5) 106.*

——— The enemy within our gates; an address, at Carnegie Hall, Nov. 2, 1917, to protest against the spirit of disloyalty. N.Y., 1917. 24 p. *Div. (5) 107.*

The Belgian campaigns in the Cameroons and German East Africa. [From information supplied by the Belgian Minister for the Colonies] Lond., 1917. 24 p. map. *Div. (5) 8.*

Bernstorff, J. H. von. The development of Germany as a world power; an address. Introductory address, by Charlemagne Tower. Phil., 1910. 14 p. (Annals of the American Academy of Political and Social Science. Suppl.) *Div. (5) 9.*

Black, John D., &c. America's food and Europe's needs, by J. D. Black, Sir Willmott Lewis, Clarence E. Pickett; addresses delivered at a meeting of the American Academy of Political and Social Science, Oct. 5, 1940. Phil., 1941. 18 p. *Div. (5) 108.*

Borsa, Mario. England and her critics. Tr. from the Italian. Lond., 1917. 48 p. *Div. (5) 10.*

Breton, Willy. The Belgian front and its notable features. Tr. from the French. Lond., 1918. 36 p. illus. *Div. (5) 12.*

Britain's financial effort. Lond., 1917. 14 p. *Div. (5) 11.*

Buchan, John. The battle of Jutland. Edinb., n. d. 44 p. illus. *Div. (5) 13.*

Campbell, R. J. A letter to an American friend. Lond., 1918. 17 p. *Div. (5) 14.*

Carson, *Sir* **Edward.** The war on German submarines; on the British navy's success. Lond., 1917. 8 p. *Div. (5) 15.*

Cecil, Robert. Black list and blockade; interview with Lord Robert Cecil, in reply to the Swedish prime minister. Lond., 1916. 10 p. *Div. (5) 16.*

——— Why mail censorship is vital to Britain; an interview with Lord Rebert Cecil. Together with a brief memorandum on the American note dealing with the censorship of mails, by Sir Maurice de Bunsen. Lond., 1916. 9 p. *Div. (5) 17.*

Chair, *Sir* **Dudley de.** How the British blockade works; an interview with Sir Dudley de Chair. [By Henry Suydam] Lond., 1916. 12 p. *Div. (5) 18.*

Cluss, Adolf. Das Bier und unsere Volksernährung im Weltkrieg. Wien, 1916. 23 S. *Div. (5) 19.*

"**Companionship** in arms"; speeches delivered in London on April 12, 1917, by ... Viscount Bryce, &c. Lond., 1917. 24 p. *Div. (5) 20.*

The condition of the Belgian workmen now refugees in England. Lond., 1917. 16 p. *Div. (5) 21.*

Cook, *Sir* **Edward.** Britain and the small nations: her principles and her policy. Lond., [191?] 8 p. (Victoria League leaflet. No. 5) *Div. (5) 109.*

——— Britain and Turkey; the causes of the rupture. Lond., 1914. 31 p. *Div. (5) 110.*

——— Why Britain is at war; the causes and the issues. Lond., 1915. 24 p. *Div. (5) 111.*

Corbett, *Sir* **Julian.** The league of peace and a free sea. Lond., 1917. 15 p. *Div. (5) 22.*

Crewdson, W. Japan our ally. With a pref. by Sir Claude M. Macdonald. Lond., 1915. 36 p. *Div. (5) 112.*

Cromer, Evelyn Baring, *1st earl of.* Germania contra mundum. Lond., 1915. 47 p. (*Repr.:* The spectator) *Div. (5) 113.*

Destrée, Jules. The deportations of Belgian workmen. Tr. from the French texts. Lond., 1917. 43 p. *Div. (5) 23.*

———, & **Dupierreux, Richard.** To the Italian armies. Lond., 1917. 87 p. *Div. (5) 24.*

Deutscher Klub, *Wien.* Die deutschen Österreichs und die südslawische Frage. [Wien, 1918] 15 S. *Div. (5) 114.*

Donald, Robert. Trade control in war; things which the British government has done well. Interview given to the New York Times. Lond., 1916. 15 p. *Div. (5) 25.*

Ehrhardt, Paul. Disclosures of a German staff officer; the letter of Paul Ehrhardt, merchant, soldier, and spy. Lond., 1918. 26 p. facs. (*Repr.:* The field. Feb. 9, 1918) *Div. (5) 115.*

Einspinner, August. Dalmatien sonderstellen? Betrachtungen zur Forderung nach der Sonderstellung Dalmatiens. Graz, 1916. 33 S. *Div. (5) 26.*

Ellis, Havelock. The forces warring against war. Bost., 1913. 19 p. (World Peace Foundation. Pamphlet ser.) *Div. (5) 116.*

Escher, Alfred, *hrsg.* Triest und seine Aufgaben im Rahmen der österreichischen Volkswirtschaft. Wien, 1917. viii, 112 S. *Div. (5) 117.*

Die finnländische Frage im Jahre 1911; ein orientierender Überblick über den gegenwärtigen Stand des finnländischen Verfassungskampfes, von einem Mitglied des Finnländischen Landtags. Lpz., 1911. 124 S. *Div. (5) 27.*

Bibliography: p. 117–124.

French, *Sir* **John Denton Pinkstone.** The Germans and the small nations; an interview with Lord French by Edward Price Bell. Lond., 1917. 7 p. *Div. (5) 28.*

Fried, Alfred H., *hrsg.* Der Weg zum Weltfrieden im Jahre 1912; pazifistische Chronik. Berl., 1912. 31 S. *Div. (5) 118.*

Gore, Charles, *bp. of Oxford.* The League of Nations, the opportunity of the church. Lond., 1918. 23 p. *Div. (5) 29.*

Goschen, *Sir* **Edward.** The one condition of peace. Lond., 1916. 6 p. *Div. (5) 30.*

Gt. Brit. *Committee on Alleged German Outrages.* The truth about German atrocities, founded on the report of the Committee on Alleged German Outrages. Lond., 1915. 23 p. *Div. (5) 119.*

——— *Parliament.* War speeches by British ministers, 1914–1917. Lond., 1917. 373 p. *Div. (5) 31.*

Grey, *Sir* **Edward,** *bart.* A free Europe; being an interview with Sir Edward Grey, by Edward Price Bell. Lond., 1916. 14 p. *Div. (5) 32.*

——— The League of Nations. Lond., 1918. 15 p. *Div. (5) 33.*

——— Why Britain is in the war and what she hopes from the future; a speech by Viscount Grey of Fallodon, addressed to the representatives of the Foreign Press in Lond., on the 23rd Oct. 1916. Lond., 1916. 19 p. *Div. (5) 34.*

Grigg, E. W. M. Why the dominions came in the power of liberty and law. Lond., [191?] 8 p. (Victoria League leaflet. No. 12) *Div. (5) 120.*

Hardinge, Charles Hardinge, *1st baron.* Loyal India; an interview with Lord Hardinge of

Penshurst, by the London correspondent of the New York "Times." Lond., 1916. 15 p. *Div. (5) 35.*

Harrison, Frederic. The meaning of the war, for labour—freedom—country. Lond., 1914. 8 p. *Div. (5) 121.*

Headlam-Morley, James Wycliffe. The starvation of Germany. Lond., 1917. 8 p. *Div. (5) 36.*

——— The truth about England, exposed in a letter to a neutral. Lond., [1916?] 18 p. *Div. (5) 122.*

Hodgetts, E. A. Brayley. Our Russian ally. Lond., n. d. 15 p. *Div. (5) 123.*

How long will it last? Lond., 1916. 14 p. (*Repr.:* New York Tribune. 3rd May, 1916) *Div. (5) 37.*

Hurd, Archibald. If there were no navies! Lond., 1916. 22 p. *Div. (5) 38.*

——— An incident of war; "by order of the kaiser." Lond., 1916. 16 p. *Div. (5) 39.*

——— The revelations of the budget. Lond., 1915. 19 p. (*Repr.:* The fortnightly review, Nov. 1915) *Div. (5) 124.*

Islington, John Poynder Dickson Poynder, *1st baron.* Some facts about India; interviews with Lord Islington during November, 1916, by Robert Sloss. Lond., 1917. 19 p. *Div. (5) 125.*

James, Henry. The question of the mind. With England, by A. Clutton-Brock (from The Times literary supplement, Nov. 19, 1914) Lond., [1914] 19 p. *Div. (5) 126.*

At head of title: England at war; an essay.

Johannsen, N. Wie dem Krieg ein Ende machen? ? ? Vielleicht durch Ausnutzung eines Punktes der London, Berlin und Wien gleichmässig interessirt. Rosebank, 1916. 16 S. (Flugblatt no. 17) *Div. (5) 127.*

Kawakami, K. K. The Far East in the European war. San Francisco, 1914. 22 p. *Div. (5) 40.*

At head of title: Bureau of International Relations. Japan Society of America.

Kriegsvorschriften. 1: Was bekommen die Familien der Einberufenen? 2: Was ist der Landsturm? 3: Was sind Kriegsleistungen und was bekommt man dafür? (Das Kriegsleistungsgesetz) 2. Aufl. Wien, 1914. 16 S. (*Sond. Abdr.:* Arbeiter-Zeitung) *Div. (5) 128.*

Lazarus, Josef. Konvertieren statt Sequestrieren. Wien, 1919. 11 S. *Div. (5) 41.*

Lehmann, J. F., *hrsg.* Deutschlands Zukunft bei einem guten und bei einem schlechten Frieden. Unter Mitwirkung von K. A. Fischer, &c. Münch., 1917. 48 S. illus. *Div. (5) 129.*

Lichnowsky, Karl Marx, *Fürst* **von.** My mission to London 1912-1914. With a pref. by Gilbert Murray. Lond., 1918. 43 p. *Div. (5) 42.*

Liechtenstein, Eduard, *Prinz* **von, & Peerz, Rudolf.** Die Sorge um das kommende Geschlecht; Entwicklungsgedanken über Jugendschutz und Kriegerwaisen Jürsorge in Österreich. Wien, 1916. 48 S. *Div. (5) 43.*

Lloyd George, David. British war aims; statement by the Prime Minister, The Right Honourable David Lloyd George, on January 5, 1918. Lond., [1918] 16 p. *Div. (5) 130.*

Lodgman von Auen, Rudolf *Ritter.* Die Autonomie und ihre Bedeutung für Österreich-Ungarn. Prag, 1918. 29 S. *Div. (5) 44.*

Löwy, Leopold. Zur Klärung unserer wirtschaftlichen Notlage. Wien, 1919. 15 S. *Div. (5) 131.*

Maharajah of Bikaner. A voice from India; address by the Maharajah of Bikaner. Lond., 1917. 24 p. (Empire Parliamentary Association ser. The empire and the war) *Div. (5) 45.*

The mails as a German war weapon; memorandum on the censorship of mails carried by neutral ships. Lond., 1916. 24 p. *Div. (5) 46.*

Mayer, Robert. Handel und Gewerbe in der Übergangswirtschaft. [Brünn, 1917] 15 S. (*Sond. Abdr.:* Denkschrift anlässlich des 10 Jährigen Bestandes des mährischen Landesgewerberates) *Div. (5) 132.*

——— Produktion und Rohstoffversorgung nach dem Kriege; Vortrag. Brünn, 1917. 11 S. *Div. (5) 47.*

The Men who tidy up, by one who has served in a British Labour Battalion. Lond., 1917. 15 p. *Div. (5) 48.*

Mendl, Fritz. Zusammenbruch und Wiederaufbau; unser wirtschaftlicher Zusammenbruch und die notwendigen Vorbedingungen für einen Wiederaufbau; Vortrag, gehalten am 22, Dezember 1919 im Grossen Musikvereinssaale. Wien, 1920. 20 S. *Div. (5) 133.*

Mendonça, Henrique Lopes de. Moral aspects of the European war; a lecture delivered... at the Academia de Estudos Livres on the 13th May, 1917. Lond., 1917. 26 p. *Div. (5) 49.*

Mercier, Desiré Félicien François Joseph, *cardinal.* For our soldiers! Address given by His Eminence Cardinal Mercier on the day of the National Fête, July 21st, 1916, at Sainte Gudule, Brussels. Lond., 1916. 15 p. *Div. (5) 134.*

——— My return from Rome; pastoral letter by Cardinal Mercier, Lent, 1916. Lond., 1916. 19 p. *Div. (5) 50.*

——— A signal of distress from the Belgian bishops to public opinion; the story of the Belgian deportations. Lond., 1916. 15 p. *Div. (5) 51.*

Mirman, L., *&c.* Their crimes, by L. Mirman, G. Simon, & G. Keller. Lond., 1917. 64 p. *Div. (5) 135.*

Mitrany, D. Greater Rumania; a study in national ideals. Lond., 1917. 20 p. *Div. (5) 52.*

Mühlon, W. Revelations by an ex-director of Krupp's; Dr. Mühlon's memorandum and his letter to Herr von Bethmann Hollweg. Lond., 1918. 11 p. *Div. (5) 53.*

Muir, Ramsay. The character of the British Empire. Lond., 1917. 38 p. *Div. (5) 136.*

——— Mare liberum (the freedom of the seas) Lond., 1917. 18 p. *Div. (5) 137.*

Munin, *pseud.* Österreich nach dem Kriege; Forderungen eines aktiven österreichischen Politikers. Jena, 1915. 31 S. *Div. (5) 54.*

Murray, Gilbert. Great Britain's sea policy; a reply to an American critic. Lond., 1917. 35 p. (*Repr.:* "The Atlantic monthly") *Div. (5) 55.*

Namier, Lewis B. The case of Bohemia. Lond., 1917. 10 p. *Div. (5) 56.*

The New German Empire; a study of German war aims from German sources. Lond., 1917. 32 p. (*Repr.:* The round table, March 1917) *Div. (5) 138.*

Oertel, Walter. Bei den Bundesgenossen. Frankf. a. M., 1815. 50 S. map. (*Sond. Abdr.:* Frankfurter Zeitung, Nr. 77, I) *Div. (5) 57.*

Österreich. *Handelsministerium.* Gutachten über die mit dem Erlasse des K. K. Handelsministeriums vom 6. Oktober 1901, Z. 45334 versendeten Gesetzentwürfe. 1. betreffend den Schutz gegen unlauteren Wettbewerb und II. betreffend die Abänderung und Ergänzung der Gewerbeordnung. Wien, 1906. 658 S. *Div. (5) 58.*

Österreichische Credit-Anstalt für Handel und Gewerbe. Die vierte österreichische Kriegsanleihe. Wien, 1916. 48 S. *Div. (5) 59.*

——— do. 5. Wien, 1916. 51 S.

——— do. 6. Wien, 1917. 52 S.

——— do. 7. Wien, 1917. 53 S.

——— do. 8. Wien, [1918] 45 S. *Div. (5) 59.*

Österreichische Gesellschaft für Arbeiterschutz, *Wien.* Anträge der Österreichischen Gesellschaft für Arbeiterschutz (Eingaben an die Regierung) Wien, 1911. 16 S. (*Sep. Abdr.:* Österreichische Vierteljahrsschrift für Gesundheitspflege. Jg. 2, Hft. 1 & 2) *Div. (5) 60.*

——— Erhebungen, betreffend die Arbeitszeitverhältnisse in Eisenhütten und Walzwerken (Österreich). Vorbericht, erstattet vom Hans Tauss und Max Gängl von Ehrenwert. [Wien. 1910] 19 S. (*Sep. Abdr.:* Soziale Rundschau, Aug. 1910) *Div. (5) 61.*

Österreichische Politischen Gesellschaft. Österreich und der Friede: Verständigung unter den Völkern Österreichs; Versammlung vom 17. Juli 1917 in der „Österreichischen politischen Gesellschaft" Wien, 1917. 47 S. *Div. (5) 62.*

Österreichisch-Ungarische Monarchie. *Ministerium des Äussern.* Diplomatische Aktenstücke betreffend die Beziehungen Österreich-Ungarns zu Italien in der Zeit vom 20. Juli 1914 bis 23. Mai 1915. Wien, 1915. xvi, 210 S. *Div. (5) 63.*

——— Diplomatische Aktenstücke betreffend die Beziehungen Österreich-Ungarns zu Rumänien in der Zeit vom 22. Juli 1914 bis 27. August 1916. Wien, 1916. ix, 70 S. *Div. (5) 64.*

——— Diplomatische Aktenstücke betreffend die Ereignisse am Balkan. 13. August 1912 bis 6. November 1913. Wien, 1914. xxxiv, 463 S. *Div. (5) 65.*

——— Diplomatische Aktenstücke zur Vorgeschichte des Krieges, 1914. Wien, 1915. xii, 115 S. *Div. (5) 66.*

——— Sammlung von Nachweisen für die Verletzungen des Völkerrechtes durch die mit Österreich-Ungarn kriegführenden Staaten. Abgeschlossen mit 31. Jänner 1915. Mit Nachtrag, 1–3: Abgeschlossen mit 30. April-30. Juni 1916. Wien, 1915–16. 4 Bde. *Div. (5) 67.*

Owen, F. Cunliffe. The German Kaiser in American politics. 2. ed. San Francisco, [1912] 7 p. (Metropolitan magazine, New York, March 1912) *Div. (5) 139.*

Oxford and Asquith, Herbert Henry Asquith, *1st earl of.* A free future for the world; a speech, by H. H. Asquith, at the Guildhall on the 9th November, 1916. Lond., 1916. 12 p. *Div. (5) 140.*

Page, W. H. The union of two great peoples; a speech, delivered at Plymouth, Aug. 4th, 1917. Lond., 1917. 15 p. *Div. (5) 68.*

Parker, *Sir* **Gilbert.** Is England apathetic?; a reply. Lond., 1915. 12 p. (*Repr. from:* New York Times, on the 1st anniversary of the declaration of war) *Div. (5) 69.*

Passelecq, Fernand. Unemployment in Belgium during the German occupation and its general causes. Lond., 1917. 92 p. *Div. (5) 70.*

Pen pictures of British battles. Painted by author and artist. Lond., 1917. 72 p. illus. *Div. (5) 71.*

Polenske, Karl. Der Kampf um die Braunkohle; ein rechts- und wirtschaftspolitisches Gutachten. Berl., 1914. 71 S. (Soziale Zeitfragen. Hft. 56–57) *Div. (5) 72.*

Popper-Lynkeus, Josef. Eine Auseinandersetzung mit dem Sozialismus und den Sozialisten. Wien, 1920. 8 S. (*Sep. Abdr.:* Das Ziel; Organ des Vereines allgemeine Nährpflicht) *Div. (5) 141.*

Preston, W. T. R. Japan, the ally of Britain; lecture. n. p., n. d. 18 p. *Div. (5) 142.*

Prothero, George Walter. How goes the war?; an estimate of the present situation and the

need for further effort. Lond., [1915] 16 p. map. *Div. (5) 73.*

——— A lasting peace; a conversation between X. (a neutral) and Y. (an Englishman) Lond., 1917. 40 p. *Div. (5) 143.*

Red Cross. *International Red Cross Committee.* Reports on British prison-camps in India and Burma, visited by the International Red Cross Committee in Feb., March and April 1917. Lond., 1917. 64 p. *Div. (5) 144.*

——— Reprisals against prisoners of war; corespondence between the International Red Cross Committee and the British government. Lond., 1916. 12 p. *Div. (5) 74.*

——— Turkish prisoners in Egypt; a report by the delegates of the International Committee of the Red Cross. Lond., 1917. 64 p. (Extr. & tr. from the official reports of Red Cross Society; Documents publiés à l'occasion de la guerre européenne, 1914–17) *Div. (5) 75.*

Redmond, John. Strong words from Mr. Redmond; treason to the home rule cause. Lond., 1916. 6 p. *Div. (5) 76.*

Reisch, Emil. Aufgaben unserer Universitäten nach dem Kriege; Inaugurationsrede. n.p., n.d. 57–96 S. *Div. (5) 77.*

Revelstoke, John Baring. British staying power; Anglo-American sympathies, Lord Revelstoke's views. Interview given to the United Press of American. Lond., 1916. 8 p. *Div. (5) 78.*

Robertson, J. M. German truth and a matter of fact. Lond., 1917. 10 p. *Div. (5) 79.*

——— Neutrals and the war; an open letter to Heer L. Simons. Lond., 1917. 32 p. *Div. (5) 80.*

Rösemeier, Hermann. A German to Germans; an open letter. Lond., 1917. 42 p. *Div. (5) 81.*

Rogoyski, Kasimir, *Ritter* **von.** Beitrag zur jetzigen wirtschaftlichen Lage Galiziens; Bericht über die auf einer Reise in den Bezierken Limanowa, &c. am 13., 14. & 15. Feb. 1915 angetroffenen Verhältnisse. Krakau, 1915. 22 S. *Div. (5) 82.*

Rolleston, Thomas William Hazen. Ireland and Poland; a comparison. Lond., 1917. 22 p. *Div. (5) 145.*

Rosenberg, *Fürst.* Der Dualismus in der Landes-Verwaltung; Vorschläge zur Verwaltungsreform. 2. verb. Aufl. Klagenfurt, 1917. 17 S. *Div. (5) 83.*

Ruffin, Henry, & Tudesq, André. The square jaw. Tr. from the French. Lond., n.d. 103 p. illus. *Div. (5) 84.*

Rumania. *Ministry for Foreign Affairs.* Microbe-culture at Bukarest; discoveries at the German legation from the Rumanian official documents. Lond., 1917. 15 p. *Div. (5) 85.*

Sadler, M. E. Modern Germany and the modern world. Lond., 1915. 16 p. *Div. (5) 146.*

Schaper, William A. Sectionalism and representation in South Carolina. Wash., 1901. 463 p. (*Repr. from:* Annual report of the American Historical Association. 1900, vol. 1) *Div. (5) 86.*

Schilder, Sigmund. Rumänien und die Mittelmächte. Erweiterte Wiedergabe eines am 18. Dez. 1917 im Klub österreichischer Eisenbahn- und Schiffahrtsbeamten. Wien, 1918. 16 S. (*Sond. Abdr.:* Österreichische Eisenbahn-Zeitung. Jg. 1918) *Div. (5) 87.*

——— Der Wirtschaftskrieg des Vierverbandes nach dem Weltkrieg. Wien, 1916. 32 S. (*Sond. Abdr.:* Österreichischen Eisenbahn-Zeitung) *Div. (5) 88.*

Schilling-Singalewytsch, Wladimir, *Ritter* **von.** Zur Frage der Sonderstellung Galiziens; ein Streifzug in das galizische Problem. Wien, 1917. 51 S. *Div. (5) 89.*

Schmidt, Arthur B. Kirchengemeinde und Diözesanverband; Wünsche und Vorschläge für eine kirchengesetzliche Neuregelung in Württemberg. Tüb., 1921. 22 S. *Div. (5) 90.*

Seddon, James Andrew. Why British labour supports the war. [Lond., 1917?] 12 p. *Div. (5) 147.*

Silberer, Victor. Die Wahrheit über den Stand der Luftschiffahrt, 1913; Vortrag. Wien, 1913. 71 S. *Div. (5) 91.*

——— Warnende Stimmen in Bezug auf Zeppelin-Ballons. Wien, 1914. 34 S. *Div. (5) 92.*

Soovoroff, P. The Finnish question: equal rights; the position of Russians in Finland and of Finns in the rest of the Russian Empire. Tr. from the Russian original. St. Pet., 1910. 60 p. *Div. (5) 93.*

The Straight path and the crooked. Lond., [191-?] 12 p. *Div. (5) 148.*

To make men traitors; Germany's attempts to seduce her prisoners-of-war. Lond., 1918. 26 p. pl. *Div. (5) 149.*

Toynbee, Arnold J. The murderous tyranny of the Turks. With a pref. by Viscount Bryce. Lond., 1917. 35 p. *Div. (5) 94.*

Trevelyan, George Macaulay. The Servians and Austria. Lond., [191?] 8 p. map. (Victoria League leaflet. No. 11) *Div. (5) 151.*

Turkey; a past and a future. Lond., 1917. 79 p. (*Repr. from:* The Round table, for June 1917) *Div. (5) 95.*

Die Ukraina; ein Problem oder ein Phantom?, von einem österreichischen Polen. Wien, 1918. 53 S. *Div. (5) 96.*

War and peace. The German snare. Tr. from the French. Lond., [191?] 16 p. *Div. (5) 150.*

A war of liberation. Lond., 1917. 37 p. (*Repr.:* The Round table. June, 1917) *Div. (5) 97.*

The War on hospital ships, from the narratives of eye-witnesses. Lond., 1917. 20 p. *Div. (5) 152.*

[Whitlock, Brand] The deportations; statement by the American minister to Belgium. Lond., 1917. 8 p. *Div. (5) 98.*

Why the war must go on. Lond., 1917. 15 p. *Div. (5) 153.*

Wilson, H. W. Convicted out of her own mouth; the record of German crimes. Lond., 1917. 32 p. *Div. (5) 99.*

The World's largest loan. Lond., 1917. 8 p. *Div. (5) 100.*

Yates, L. K. The woman's part; a record of munitions work. Lond., 1918. 63 p. illus. *Div. (5) 101.*

Zimmern, A. E. The economic weapon in the war against Germany. Lond., 1918. 19 p. *Div. (5) 102.*

6. DIVERSE

Accademia dei Lincei, *Roma.* Statistica ed elenco dei soci stranieri della Reale Accademia dei Lincei dal 1873 al 1912, distinti per nazionalità. Nota del socio Carlo F. Ferraris. Roma, 1913. 263–281 p. (Rendiconti della R. Accademia dei Lincei. Classe di Scienze fisiche, matematiche e naturali) *Div. (6) 1.*

Ahn, Franz. Handbuch der englischen Umgangssprache, mit deutscher und französischer Übersetzung. 10., unveränd. Aufl. Mainz., 1873. viii, 228 S. *Div. (6) 2.*

Akademie der Wissenschaften, *Wien.* Statuten und Geschäfts-Ordnung der Kaiserlichen Akademie der Wissenschaften. Wien, 1899. 36 S. *Div. (6) 4.*

——— do. 1915. 43 S. *Div. (6) 4.*

American Academy of Political and Social Science. Handbook of the American Academy of Political and Social Science. Phil., 1906. 158 p. *Div. (6) 5.*

Anderson, R. Wherry. The romance of air-fighting. Lond., 1917. 23 p. *Div. (6) 6.*

Antisemiten-Spiegel; die Antisemiten im Lichte des Christenthums, des Rechtes und der Wissenschaft. 2. vollständig umgearb. und erw. Aufl. Danz., 1900. viii, 499 S. *Div. (6) 7.*

Archer, William. Six of one and half-a-dozen of the other; a letter to Mr. L. Simons of the Hague. Lond., 1917. 32 p. *Div. (6) 8.*

Association internationale des Travailleurs, *Paris.* Procès de l'Association internationale des Travailleurs à Paris. Troisième procès. Par., 1870. vii, 243 p. *Div. (6) 9.*

Berlin. Königliche Friedrich-Wilhelms Universität. Amtliches Verzeichnis des Personals und der Studierenden der Königlichen Friedrich-Wilhelms-Universität zu Berlin; auf das Sommerhalbjahr vom 16. Apr. 1917 bis 15. Aug. 1917, abgeschlossen am 24. Apr. 1917. Berl., 1917. 311 S. *Div. (6) 10.*

——— Statuten der juristischen Facultät der Königlichen Friedrich-Wilhelms-Universität zu Berlin. Berl., 1901. 53 S. *Div. (6) 11.*

Brunn, Heinrich. Beschreibung der Glyptothek König Ludwig's I. zu München. 5. Aufl. Münch., 1887. vi, 292 S. *Div. (6) 3.*

Brunner, Max. Medizin und Weltanschauung. [Wien, 1916] 7 S. (*Sep. Abdr.:* Wiene medizinische Wochenschrift. Nr. 24) *Div. (6) 12.*

Caine, William. Monsieur Segotin's story. Lond., 1917. 46 p. *Div. (6) 54.*

Calwer, Richard. Die Weltwirtschaft im 19. Jahrhundert. Berl., 1902. 53 S. (Am Anfang des Jahrhunderts. Hft. 6) *Div. (6) 13.*

Chesterton, G. K. Lord Kitchener. Lond., 1917. 31 p. *Div. (6) 14.*

——— do. *Div. (6) 14A.*

Collinger, *Dr.* Rede des Abgeordneten Dr. in der Budgetdebatte über die Universitäten am 17. März 1902 (111. Sitzung der XVII. Session) Innsb., 1902. 16 S. (*Sep. Abdr.:* „Neuer Tiroler Stimmen") *Div. (6) 15.*

Dammeyer's Taschenbuch für Offiziere aller Waffen in den deutschen Heeren. Zeitgemäss umgearb. & erw. von Helmer. 2. Aufl. Berl., 1855. xiv, 267 S. *Div. (6) 16.*

Ebers, Georg. Eine Gallerie antiker Portraits; erster Bericht über eine jüngst entdeckte Denkmäler-Gruppe. Die enkaustische Malerei der Alten, von Otto Donner von Richter. Münch., 1888. 39 S. (*Sond. Abdr.:* Allgemeine Zeitung. Nr. 135, 180) *Div. (6) 55.*

Fallersleben, Hoffmann von. Deutsche Lieder aus der Schweiz. 4. Aufl. Lpz., 1848. 270 S. illus. *Div. (6) 17.*

——— Deutsche Salonlieder. Zür., 1845. 64 S. *Div. (6) 18.*

Flechsig, Robert. Die Frauenkrankheiten; ihre Erkennung und Heilung. Lpz., 1871. 236 S. 32 illus. *Div. (6) 19.*

Frensdorff, Ferdinand. Über Valentin's Die Erste deutsche Nationalversammlung. Gött., 1920. 12 S. (*Sond. Abdr.:* Göttingische gelehrte Anzeigen unter der Aufsicht der Königl. Gesellschaft der Wissenschaften. Nr. 10–12, 1920) *Div. (6) 56.*

Fromme's Wiener Auskunfts-Kalender. 1912. Jg. 47. Beilage: Plan von Wien. Wien, 1912. 540 S. *Div. (6) 20.*

Gedanken zum „böhmischen Staat", von Dr. L.E. Prag, 1918. 55 S. (Flugschriften der Deutschen Fortschrittspartei in Böhmen. 1) *Div. (6) 21.*

Geistlicher Bund zur Theilnahme an der ewigen Anbetung des heiligsten Altars-Sakramentes. Errichtet im löblichen Jungfrauenkloster auf Maria von Rickenbach, Kanton Untermaiden. Einsiedeln, 1891. 15 S. *Div. (6) 57.*

Hill, G. F. The commemorative medal in the

service of Germany. Lond., 1917. 32 p. *Div. (6) 22.*

Howanski, E., & Strobel, A., *hrsg.* Der Politiker; Gliederung des österreichischen Herrenhauses, des Abgeordnetenhauses, des n.-ö. Landtages und des Wiener Gemeinderates. 8. Aufl. Wien, 1903. 43 S. *Div. (6) 23.*

Howard, Keble. The glory of Zeebrugge and the "Vindictive". Wilh the official narratives of the operations at Zeebrugge and Ostend. Lond., 1918. 64 p. pl. *Div. (6) 58.*

Institut international de Sociologie. Statuts, Bureaux successifs, Membres & associés. Par., 1901. 31 p. *Div. (6) 24.*

Killias, E. Der Kurgast von Tarasp-Schuls; ein Führer zu den Heilquellen und ihren Umgebungen. 2. verb. Aufl. Schuls, 1883. 156 S. illus. *Div. (6) 25.*

Eine klerikale Partei-Universität? Salzb., 1906. 17 S. *Div. (6) 26.*

Knight, William H. Lafayette; defender of liberty-hero of two nations. [LosAngeles, 1917] 4 p. pl. (Lafayette Day celebration, at Los Angeles, Sept. 6th, 1917) *Div. (6) 59.*

Kretschmer, Paul. Promemoria in Angelegenheit eines Thesaurus der griechischen Sprache. Wien, 1912. 8 S. (*Sep. Abdr.:* Almanach, Jg. 62, 1912) *Div. (6) 27.*

Krökel, Carl. Das preussisch-deutsche Zolltarifsystem in seiner historischen Entwickelung seit 1818. Tl. 2: Tabellenwerk. Jena, 1881. 78 S. (Jahrbücher für Nationalökonomie und Statistik. Suppl. 7) *Div. (6) 60.*

Kürschners Deutscher Literatur-Kalender. Jg. 26: 1904 & Jg. 37: 1915. Hrsg. von Heinrich Klenz. Lpz., 1904–15. 2 Bde. 1642; 2204 S. *Div. (6) 28.*

Lazarus, Joseph. Demokratische Wahlen. Wien, n. d. 12 S. (*Sond. Abdr.:* Wiederaufbau. Jg. 2, Hft. 1) *Div. (6) 29.*

Lehmanns allgemeiner Wohnungs-Anzeiger nebst Handels- und Gewerbe-Adressbuch für die K. K. Reichs-Haupt- und Residenzstadt Wien. 1917, Jg. 59, Bd. 1. Wien, 1917. 1663 S. *Div. (6) 30.*

Lemberg, Heinrich. Neuester Plan der Stadt Dortmund. [Für] XIII. Evangelisch-sozialer Congress in Dortmund vom 21. bis 23. Mai 1902. Dortmund, 1902. 1 leaf of map. *Div. (6) 31.*

The London School of Economics and Political Science. The programme for the session 1913–14. Lond., 1913. 44 p. (*Extr.:* Calendar of the London School of Economics and Political Science) *Div. (6) 61.*

Mackail, J. W. Russia's gift to the world. Lond., 1915. 48 p. *Div. (6) 32.*

——— do. *Div. (6) 32A.*

Mathews, Basil. The visla of victory. Lond. [1917] 16 p. *Div. (6) 33.*

Minerva; Jahrbuch der gelehrten Welt. Hrsg. von K. Trübner. Jg. 13, 1903–1904. Strassb., 1904. xl, 1390 S. *Div. (6) 34.*

Niederösterreichischer Amts-Kalender. Für das Jahr 1907: Jg. 42. Wien, 1907. 1196 S. *Div. (6) 35.*

Österreich. Unterricht über die formelle Geschäftsbehandlung und die Verrechnung der unmittelbaren Gebühren für die hierzu bestellten Behörden und Aemter. Wien, 1885. iv, 204 S. *Div. (6) 62.*

Österreich. *Handelsministerium.* Betriebs-Reglement für die Eisenbahnen Österreich-Ungarns publicirt durch Verordnung des österreichischen Handelsministers und des ungarischen Communicationsministers vom 10. Juni 1874. Berl., 1874. 63 S. *Div. (6) 36.*

Österreich. *Reichsrat.* Reichsratsgebäude in Wien. Wien, n. d. 4 Tfln. *Div. (6) 37.*

Österreich. *Reichsrat. Abgeordnetenhause.* Die Initiativanträge der Sozialdemokratie im österreichischen Abgeordnetenhause. Wein, 1910. 50 S. *Div. (6) 38.*

Österreich. *Reichsrat. Herrenhaus.* Bureau und Kommissionen des Herrenhauses des Reichsrates. Session 16–17 & 20–22. Nebst einem Anhange. Wien, 1900–17. 5 Hfte. in 2. *Div. (6) 39.*

——— do. Session 21. *Div. (6) 39A.*

——— Commissionen des Herrenhauses des Reichsrathes 17. Session. Nebste einem Anhange. Wien, 1901. 27 S. *Div. (6) 40.*

——— Geschäftsordnung des Herren-Hauses, mit einem Anhange, enthaltend das Gesetz vom 30, Juli 1867, R. G. Bl. Nr. 104, über die Behandlung umfangreicher Gesetze im Reichsrate. Wien, 1875–1910. 2 Bde. 66; 76 S. *Div. (6) 41.*

——— Verzeichnis der Mitglieder des Herrenhauses. Session 16–21. Wien, 1900–12. 13 Bde. *Div. (6) 42.*

Österreichische Fischerei-Verein. Mitglieder-Verzeichnis des Österreichischen Fischerei-Vereines. Wien, 1903. 10 S. *Div. (6) 43.*

Ollendorff, H. G., *bearb.* Neue Methode; eine Sprache in sechs Monaten lesen, schreiben und sprechen zu lernen. Für das französische zum Gebrauche der Deutschen. 14., sorgfältigst verb. Original-Ausg. Altenburg, 1896. viii, 549 S. *Div. (6) 44.*

Parfit, Canon J. T. Mesopotamia; the key to the future. Lond., 1917. 41 p. map. *Div. (6) 45.*

Popliński, J. Grammatik der polnischen Sprache, nach Kopczyński, Cassius, Bandtke und Mroziński. 4. verb. & verm. Ausg. Lissa, 1840. 198 S. *Div. (6) 46.*

Richter, Otto Donner von. Die enkaustische Malerei der Alten. Münch., 1888. 27–39 S. (*Sond. Abdr.:* Allgemeine Zeitung. Nr. 180) *Div. (6) 55.*

Ritter, Erich. Die öffentliche Elektrizitätsversorgung in Deutschland; dargestellt in ihren Beziehungen zur Elektrotechnischen Spezialfabrikation und zum Selbständigen Installateurgewerbe. [Diss.] [Berl.] 1917. 72 S. *Div. (6) 63.*

Bibliographies: S. 69–71.

Rosenthal, Richard S. Das Meisterschafts-System zur praktischen und naturgemässen Erlernung der englischen und französischen Geschäfts- und Umgangs-Sprache; eine neue Methode, in drei Monaten eine Sprache sprechen, schreiben und lesen zu erlernen. Französisch, Lfg. 1 & Schlüssel. Berl., 1878. 2 Bde. 288; 48 S. *Div. (6) 47.*

Royal Society of Edinburgh. List of fellows of the Royal Society of Edinburgh, at Oct. 1913. Edinb., 1913. 21 p. *Div. (6) 48.*

Samassa, P. Vom Sprachen-Lernen. [Wien] n. d. 15 S. (*Sond. Abdr.:* Deutsche Arbeit) *Div. (6) 49.*

Schlögl, Nivard. Audiatur et altera pars; Antwort auf Hofrat David Heinrich Müllers Angriff in der Wiener Zeitschrift für die Kunde des Morgenlandes 1911, 4. Hft., Seite 335–354: „Zum Aufbau von Ezechiel, Kapitel 20" zugleich Bericht über die Vorentdeckung der von D. H. Müller 1896 entdeckten Strophentheorie durch Dr. Ernst Meier Anno 1856. Wien, 1912. vii, 43 S. *Div. (6) 50.*

Städel'schen Kunst-Instituts. Verzeichniss der öffentlich ausgestellten Kunst-Gegenstände des Städel'schen Kunst-Instituts, 1883. Frankf. a. M., 1883. 215 S. pl. *Div. (6) 64.*

Travers-Borgstroem, Arthur. Mutualism; a synthesis. Clarens, 1918. 76 p. *Div. (6) 51.*

Vallotton, Benjamin. In the land of death. Tr. from the French. Lond., 1917. 35 p. pl. *Div. (6) 65.*

Wien Universität. Gedächtnisfeier der Universität Wien für weiland Se. Majestät Kaiser Franz Josef 1. am 2. Dezember 1916; Ansprache des Rektors, Emil Reisch, Gedenkrede des Dekans, Alfons Dopsch. Wien, 1917. 36 S. illus. *Div. (6) 52.*

Winkler, Arnold. Hietzing; ein Führer durch die Gegenwart und Vergangenheit des XIII. Wiener Gemeindebezirkes und des K. K. Lustschlosses Schönbrunn. Wien, 1911. 136 S. map. *Div. (6) 53.*

Zeisler, Sigmund. The constitutionality of the Porto Rico tariff; a paper read before the Law Club of the City of Chicago on April 27, 1900. Chic., n. d. 37 p. *Div. (6) 66.*