



康德二年八月

最終案

國有林業事業特別會計案

實業部 林務司

第一

國有林事業特別會計設置案

康德二年八月

實業部 林務司

第一、設置ノ趣旨

國有林ノ經營ハ國庫ノ收入資源ヲ確保スルト共ニ森林資源永入保續ノ方針ノ下ニ林利ノ利用開發ヲ期スルノ要アリ從ツテ之カ經營ハ一定ノ事業計畫ノ下ニ一貫セル事業經營ヲ實行スルヲ要ス而シテ事業ノ經營ニ當リテハ經濟界ノ情勢ニ即應シ事業ノ實行ニ彈力性ヲ與フルノ要アリ依テ茲ニ國有林事業特別會計制度ヲ樹テ之ヲ一般會計ノ外ニ獨立セシメ事業ノ圓滑ナル遂行ヲ期スルト共ニ事業本來ノ性質ニ鑑ミ其ノ損益ヲ明確ナラシメ經營ヲ合理化シ以テ國家ノ收入ノ確保ト増進トヲ圖リ其ノ收益ヲ以テ國家當面ノ緊要事タル森林資源ノ保護培養、國土保安、治水、水源涵養等ノ目的達成ニ資セントス



第二、要領

- 一、國有林事業特別會計ハ國有林野經營ニ依ル收入ヲ以テ其ノ財源トシ國有林野經營基礎ノ確立並其ノ利用開發ニ關スル各種事業ヲ經營スルモノトス
- 二、國有林事業特別會計ハ其ノ經營資金ニ充ツル爲借入金又ハ公債ノ發行ヲ爲スコトヲ得ルモノトス
- 三、國有林事業特別會計ハ其ノ收益ノ一部ヲ一般會計ニ繰入ルルモノトス
- 四、國有林事業特別會計ハ事業ノ實行ノ彈力性ヲ與ヘ事業ノ圓滑ナル遂行ヲ圖ル爲及吉黒林鑛借款償還ノ爲一定資金ノ積立ヲ爲スモノトス

第三、計畫ノ大要

- 一、國有林事業特別會計ハ康德三年度ヨリ之ヲ實施ス
- 二、事業ノ計畫ハ實業部林務司之カ立案ノ衝ニ當リ其ノ實行ハ林野局ヲシテ（森林事務所）之ニ當ラシム
- 三、經營資金トシテ康德三年度ニ於テ（六百方）圓ノ借入金又ハ公債ノ發行ヲ爲ス
- 四、借入金又ハ公債ハ五ヶ年間据置キ十ヶ年間ニ之ヲ鎖却ス
- 五、四運轉資金ニ充ツル爲康德四年度ニ於テ約壹百萬圓ノ一時借入ヲ爲ス
- 六、一時借入金ハ其ノ年度内ニ之ヲ鎖却ス
- 七、國有森林ニシテ主要ナル地帯ハ官行斫伐ヲ實行シ康德三年度以降八ヶ年計畫ヲ以テ森林鐵道、自動車道、車馬道、流木路等ノ新設又ハ改修ヲ行ヒ官行斫伐ノ實行ニ着手ス
- 八、國土保安、治水、砂防等公益的關係緊密ナル林野ニ付テハ急速造

林ヲ實行ス

七、康德三年度以降三ヶ年計畫ヲ以テ林野ノ所有別調査ヲ行ヒ國有林野裏帳ヲ整理シ以テ國有林野管理ノ徹底ヲ期ス

八、康德三年度以降五ヶ年計畫ヲ以テ主要ナル國有林野ニ付キ管理區分分ヲ行ヒ林地、牧地、開拓地ノ大要ノ區分ヲ樹ツ

九、將來ノ專業資金ニ充ツル爲毎年純益金ノ百分ノ十二相當スル金額ヲ積立ツ

積立金ノ總額ハ壹千萬圓トス

一〇、吉黒林鑛借款ノ鎖却資金トシテ毎年舊吉黒兩省ニ屬シタル國有林

ヨリ出材スル木材ノ木代金ニ相當スル額ノ内ヨリ一定割合ノ金額

ヲ積立ツルモノトス 。各分ハニ割 後四割 (甲)

一一、利益金ノ一般會計繰入金額ハ毎年度豫算ニ於テ之ヲ決定ス

一二、資金ノ積立及利益金ノ一般會計繰入ハ康德六年度以降ニ於テ之ヲ行フ

本計畫實施ノ爲差當リ現在ノ機構ヲ左ノ如ク擴充ス

一、現在ノ林務司二科ヲ五科ニ擴充ス

二、林野局（現在ノ森林事務所）二十八箇所（現在二十三箇所）ヲ置ク

第二 國有林事業特別會計ニ依リ實行スヘキ業務ノ大要
第一 國有林野ノ整備

1. 林野官民有調査
2. 境界確定

3. 林野ノ存廢區別及民有林野ノ買上
第三 經營計畫

1. 林野資源調査
2. 治水關係調査

3. 管理區分
4. 施業計畫樹立 (施業案編成)

第三 經營ノ實行
1. 林野ノ管理
2. 造林

3. 官行斫伐其ノ他林野資源ノ利用開發

6

7
收支總括

葛藤堂
百二十七卷不

特殊合此地域
里河等、地方消費
口字、約半額、教書

一三、〇〇〇、〇〇〇 附

。三百六十九万(一町至十石)

五段合書附録

八、〇〇〇 附
日下編出材
口由消費材

二十五年
葛藤堂

國有林事業特別會計歲入出概算表
 (借入金六〇〇,〇〇〇 (五十年償還十年均等償還))

種目/年次	第一年度	第二年度	第三年度	第四年度	第五年度
歲入總額	2,500,000	1,500,000	1,500,000	1,500,000	1,500,000
歲出總額	9,000,000	1,000,000	1,000,000	1,000,000	1,000,000
差引殘額	5,500,000	500,000	500,000	500,000	500,000

種目/年次	第六年度	第七年度	第八年度	第九年度	第十年度
歲入總額	2,500,000	2,000,000	2,000,000	2,000,000	2,000,000
歲出總額	1,600,000	1,500,000	1,500,000	1,500,000	1,500,000
差引殘額	800,000	500,000	500,000	500,000	500,000

歲入內譯表

種目/年次	第一年度	第二年度	第三年度	第四年度	第五年度
官斫收入		100,000	200,000	600,000	1,000,000
官斫請負收入		600,000	500,000	500,000	300,000
立木處分收入	3,000,000	2,000,000	2,000,000	2,000,000	2,000,000
借入費	600,000	1,000,000			
計	9,000,000	3,600,000	4,700,000	4,600,000	5,000,000

種目/年次	第六年度	第七年度	第八年度	第九年度	第十年度
官斫收入	1,500,000	1,500,000	2,000,000	2,000,000	2,000,000
官斫請負收入					
立木處分收入	2,000,000	2,000,000	2,000,000	2,000,000	2,000,000
計	3,500,000	3,500,000	4,000,000	4,000,000	4,000,000

歲出內譯表(一)

種目	年度				
	第一年度	第二年度	第三年度	第四年度	第五年度
經常費					
俸給及事務費	1,560,000	1,180,000	1,180,000	1,180,000	1,180,000
官行新貸		1,180,000	1,180,000	1,180,000	1,180,000
要スル經費	2,350,000	1,180,000	1,180,000	1,180,000	1,180,000
官行請負費	815,000	1,180,000	1,180,000	1,180,000	1,180,000
立木處分費	8,000	8,000	8,000	8,000	8,000
假施業案編	2,000	2,000	2,000	2,000	2,000
造林事業費	2,000	2,000	2,000	2,000	2,000
警備費負擔金	1,560,000	1,180,000	1,180,000	1,180,000	1,180,000
小計	8,110,000	6,700,000	6,700,000	6,700,000	6,700,000

(按註三於所附圖
中詳譯)

臨時費					
營繕費	1,000,000	1,000,000	1,000,000	1,000,000	1,000,000
鐵道敷設費	1,000,000	1,000,000	1,000,000	1,000,000	1,000,000
諸施設費	9,500,000	1,000,000	1,000,000	1,000,000	1,000,000
森林航空其	3,000,000	3,000,000	3,000,000	3,000,000	3,000,000
淨月潭土費		1,000,000	1,000,000	1,000,000	1,000,000
買入金	1,000,000	1,000,000	1,000,000	1,000,000	1,000,000
借入金	1,000,000	1,000,000	1,000,000	1,000,000	1,000,000
一時借入金		1,000,000			
小計	1,000,000	1,000,000	1,000,000	1,000,000	1,000,000
總計	1,000,000	1,000,000	1,000,000	1,000,000	1,000,000

歲出內譯表

	第六年度	第七年度	第八年度	第九年度	第十年度
經常費					
俸給及事務費	1,550,000	1,550,000	1,550,000	1,550,000	1,550,000
官行斫伐ニ要スル經費	2,500,000	2,500,000	2,500,000	1,000,000	2,500,000
官行請負ニ要スル經費					
立木處分費	50,000	50,000	50,000	50,000	50,000
施業案編成費	1,000,000	1,000,000	1,000,000	1,000,000	1,000,000
造林專業費	2,000,000	2,000,000	2,000,000	2,000,000	2,000,000
警備費負擔金	1,200,000	1,200,000	1,200,000	1,200,000	1,200,000
小計	11,950,000	11,950,000	11,950,000	11,950,000	11,950,000

	臨時費	營繕費	鐵道敷設費	諸施設費	森林航空其他調査費	淨月潭土地收買費	借入金鎖却費	小計	總計
		2,000,000	2,000,000	2,500,000	2,000,000		2,000,000	11,500,000	13,000,000
		2,000,000	2,200,000	2,500,000	2,000,000		2,100,000	11,800,000	13,100,000
			2,000,000	2,500,000	2,000,000		2,100,000	11,600,000	13,200,000
			2,100,000	2,500,000	2,000,000		2,100,000	11,700,000	13,300,000
			2,100,000	2,500,000	2,000,000		2,100,000	11,700,000	13,400,000

備考

- 一、官行斫伐ニ要スル經費ノ第十年度ニ減少セルハ第十一年度所要經費ノ四分ノ一（十月ヨリ三ヶ月分）ヲ含マサルニ依ル
- 二、造林事業費ハ淨月潭造林費及本年度設置ノ林野局苗圃ノ養苗費ナリ
- 三、警備費ハ鴨綠江採木公司關係ヲ除キ他ノ全出材ニ付石當リ參拾參錢ヲ計上ス
- 四、調査費ハ森林航空寫眞調査費、林野官民有區別調査費、治水砂防關係調査費、市場調査費等ナリ

收入來源

年 四		年 三				年 二		年度
用材	官行請負	官行斫伐	計	薪炭材	用材	官行請負	官行斫伐	薪炭材
五三〇二、一〇〇	一〇四八九〇〇	一一〇〇〇〇〇	八〇七九、四〇〇	一五〇〇〇〇〇	四六三、四三〇〇	一一四、五一〇〇	八〇〇〇〇〇〇	七〇九五、〇〇〇
一〇六八〇	五〇五二〇	五〇五二〇	—	一〇〇〇	一〇六八〇	五〇五二〇	五〇五二〇	一〇〇〇
五、六六二、六四二、八〇	五、二九九〇、四二八〇	六、〇六二、四〇〇〇	一、四九二、六〇七、七六〇	一、五〇〇〇〇〇	四、九四九、四三二、四〇〇	五、七八五、〇四五二	四、〇四一、六〇〇〇	一、五〇〇〇〇〇
								<p>各年度ノ立木拂下中ニハ大同、中東海林、滿鐵關係ニ拂下クル數量ヲ含ム</p>

年 二		年 初				年度	
立木用材	官行請負	官行斫伐	計	薪炭材	立木用材	官行請負	官行斫伐
三、九六五、〇〇〇	一一三、〇〇〇〇	四〇〇、〇〇〇	五一〇〇、〇〇〇	一、五〇〇、〇〇〇	三、六〇〇、〇〇〇		
一〇六八〇	五〇五二〇	五〇五二〇		一〇〇〇	一〇〇〇		
四、二三四、六二〇〇	六、二一三、九六〇〇	二、〇二〇、八〇〇〇	三、七五〇、〇〇〇	一、五〇〇、〇〇〇	三、六〇〇、〇〇〇		
<p>粗收入ハ圓未滿切捨</p>							
<p> 單價ハ針葉樹紅松五五〇圓、杉松四二〇圓、闊葉樹五五〇圓トシテ各田材數量ニ比例シテ平均セルモノナリ。 用材並薪炭材ノ單價ハ現行ノ平均木代金ヲ採用セリ。但用材ノ單價ニハ三三圓(百石當)ノ準備費ヲ含ム。 立木拂下中ノ用材數量ハ、本採木公司專採區域モトテ出材量ヲ差引ケルモノナリ。 </p>							

年度別林産物收入算出表

年度	二年度	三年度	四年度	五年度	六年度	七年度	八年度	九年度	十年度
年度	二年度	三年度	四年度	五年度	六年度	七年度	八年度	九年度	十年度
バルブ關係地域外	五五三,〇〇〇石	七五二,〇〇〇	八七八,四〇〇	九五三,三〇〇	一,〇三三,四〇〇	一,〇七三,四〇〇	一,一三七,四〇〇	一,一五七,四〇〇	一,二〇六,四〇〇
バルブ關係地域内	九七一,二〇〇石	一,一三五,七〇〇	一,一三一,五六〇	一,三九八,〇〇〇	一,四四四,八〇〇	一,四四四,八〇〇	一,四四四,八〇〇	一,四四四,八〇〇	一,四四四,八〇〇
計	一,五二二,二〇〇石	一,八八七,七〇〇	一,八九四,〇〇〇	二,三五一,三〇〇	二,四七八,二〇〇	二,五一八,二〇〇	二,五八二,二〇〇	二,六〇二,二〇〇	二,六五一,二〇〇
摘要									

大同關係地域内出材内譯表

備考 立木拂下ノ用材中ニ次表ノ如キ大同關係地域ヨリノ出材数量ヲ含ム

年度	十年度			九年度			年度種別	數	量	單價 (百石當)	粗收	入	摘要
	計	薪炭材	立木拂下 用材	計	薪炭材	立木拂下 用材							
年度	計	薪炭材	立木拂下 用材	計	薪炭材	立木拂下 用材	年度種別	數	量	單價 (百石當)	粗收	入	摘要
十年度	一,一五四,七八〇〇	二五〇,〇〇〇	四,三四七,八〇〇	一,一三八,九,四〇〇	二五〇,〇〇〇	四,三八九,四〇〇	計	一,一,二七九,四〇〇石		圓	二,五五一,二,三九九,二〇〇		
九年度		一〇〇〇	一〇六,八〇		一〇〇〇	一〇六,八〇	官行斫伐	四五〇,〇〇〇		五〇五,二〇	二,二七三,四〇〇〇〇〇		
十年度		二五〇,〇〇〇	四,六四三,四五〇		二五〇,〇〇〇	四,六八七,八七九,二〇	官行斫伐	四,五〇〇,〇〇〇		二,二七三,四〇〇〇〇〇	二,二七三,四〇〇〇〇〇		
十年度	二,八六三,七八五〇〇	二五〇,〇〇〇	二,三七四,四四〇〇〇	二,七六七,一,八二九,二〇	二五〇,〇〇〇	二,七六七,一,八二九,二〇	計	一,一,二七九,四〇〇石		圓	二,五五一,二,三九九,二〇〇		

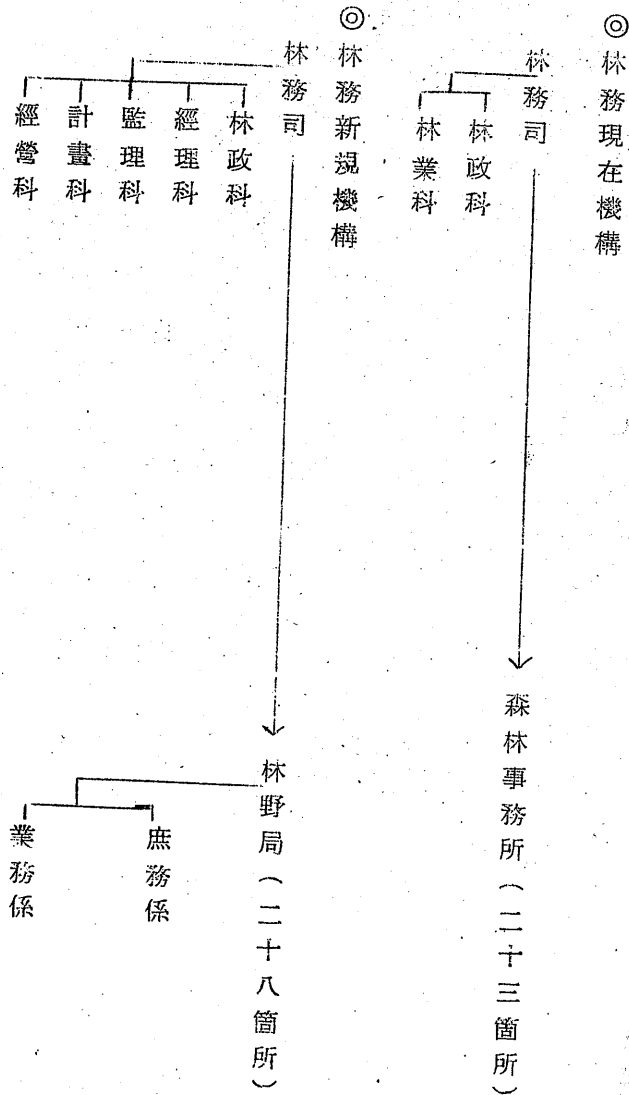

支台關係

計	技 士	屬 官	技 佐	事 務 官	技 正	理 專 官	所 要 人 員	現 在 人 員	差 引 增 加 人 員
九五	四四	二五	一五	六	二	三		一	二
一七	六	五	二	二	一				
七八	三八	二〇	一三	四	一				

林務司職員新規増員調書

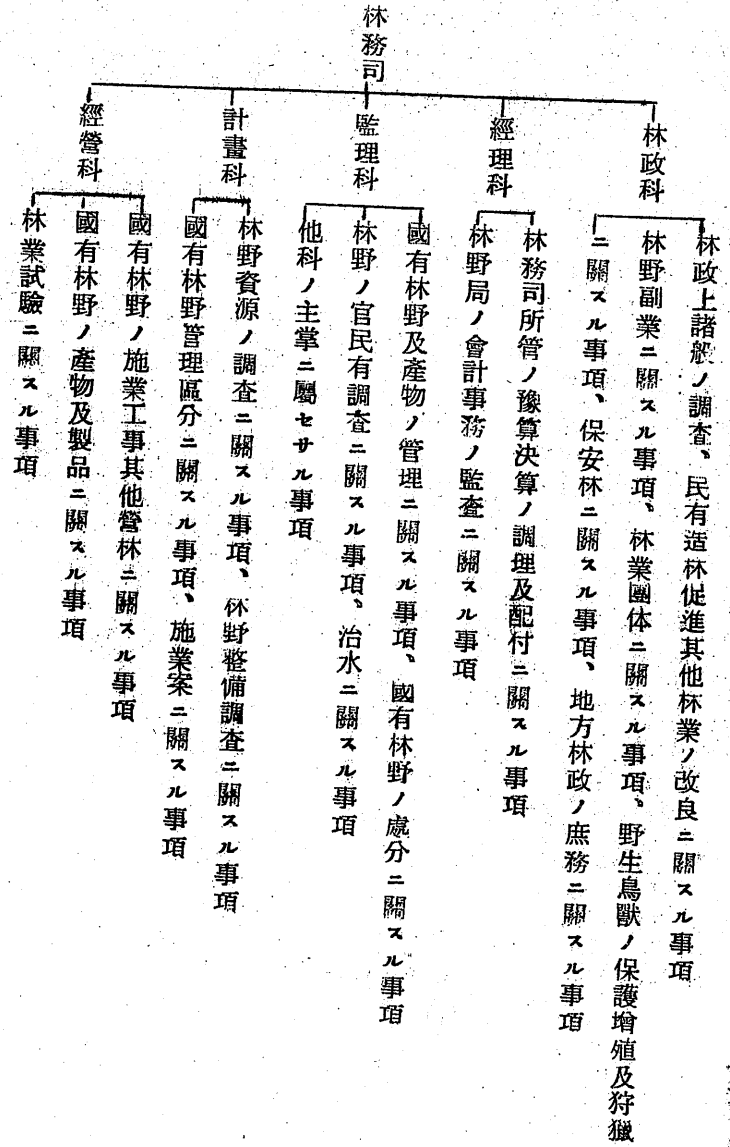

計	狩獵關係	牧野關係	利用關係	關地方造林	取調關係	林野制度	林政科	科職
								科名
一							一	科長
一					一			事務官
二		一	一					技佐
三	一				二			屬官
五	一	一	二	一				技士
								備考

林政科職員事務分擔表

計	經營科	計畫科	監理科	經理科	林政科	
三			一	一	一	理事官
二	一	一				技正
六	一	一	二	一	一	事務官
一五	九	四			二	技佐
二五	二	一	一〇	九	三	屬官
四四	一八	一七	二	二	五	技士
九五	三一	二四	一五	一三	一二	計

林務司職員表

計	林野臺帖	官民 調查查有	林野及產物ノ 管理處分造林 野境界確定	文書、統計	庶務係人事	監理科	
						名	職
一						一	科長
二		一	一				事務官
							技佐
一〇	一	三	三	二	一		屬官
二			二				技士
							備
							考

監理科職員事務分擔表

計	豫算	證憑	用度(建築)	約束	收入	支出	經理科	
							名	職
一							一	科長
一							一	事務官
								技佐
九	一	二	一	一	二	二		屬官
二			二					技士
			技事					備
								考

經理科職員事務分擔表

計	試驗	利用 土賣官 木拂研	造林 砂一 防般	經營 科	科職	
					名	職
一				一	科長	
一		一			事務官	
九	一	三	三二		技佐	
二		一	一		屬官	
一八	二	六	六四		技士	
					備	
					考	

經營科職員事務分擔表

計	施業 案	資源 調查	管理區 分調查	計畫 科	科職	
					名	職
一				一	科長	
一		一			事務官	
四	三	一			技佐	
一			一		屬官	
一七	九	六	二		技士	
		統計區分調查			備	
					考	

計畫科職員事務分擔表

林野局出張所職員表			
合 計	技 士	一ヶ所	二〇ヶ所
三二八	二〇	二〇	備考

林野局職員表			
計	技 士	屬 官	局 長
一一一	一〇	一	一ヶ所
三〇八	二八〇	二八	二八ヶ所
			備考
			内一四人ハ薦任官トス

11

林野局職員新規増員調書							
計	技 士	屬 官	局 長 委 任	局 長 薦 任	所要人員	現在人員	差 引
三二八	三〇〇	一四	一四	九人	九人	五人	二一三
一一五	九二	一四	〇				
	二〇八						

10

年度	初年度		二年度		三年度		四年度		五年度	
	官行斫伐	官行請負	官行斫伐	官行請負	官行斫伐	官行請負	官行斫伐	官行請負	官行斫伐	官行請負
種別	官行斫伐	官行請負	官行斫伐	官行請負	官行斫伐	官行請負	官行斫伐	官行請負	官行斫伐	官行請負
數量	1	1	400,000	1,230,000	800,000	1,145,100	1,200,000	1,048,900	2,000,000	432,400
單價(百石當)金	1	1	236	265	236	265	236	265	236	265
額	1	1	94,660	326,265	189,320	3,040,813	283,980	2,785,353	473,300	114,823
支出年度割	236,650	81,656	118,330	3,209,902	2,129,050	2,976,948	3,313,900	2,376,074	532,462	861,179

年度別官行斫伐及官行請負經費算出表(第三案)

計	林野局		林務司		第一年度	自第五年度	自第六年度
	事務費	俸給	事務費	俸給			
計	1,990,000	667,601	1,547,463	485,998	181,603	226,276	285,358
事務費	1,322,399	667,601	1,061,465	584,584	260,934	213,944	256,856
俸給	667,601	810,860	485,998	1,129,190	440,220	440,220	542,214
計	1,990,000	1,547,463	1,547,463	1,129,190	181,603	226,276	285,358
事務費	1,322,399	1,061,465	1,061,465	584,584	260,934	213,944	256,856
俸給	667,601	485,998	485,998	544,606	440,220	440,220	542,214
計	1,990,000	1,547,463	1,547,463	1,129,190	181,603	226,276	285,358
事務費	1,322,399	1,061,465	1,061,465	584,584	260,934	213,944	256,856
俸給	667,601	485,998	485,998	544,606	440,220	440,220	542,214

國有林事業特別會計俸給及事務費 (事業關係經費ヲ除ク)

年度	種別	數量	單位(百圓)	金額	摘要
六年度	官行斫伐 官行請負	三〇〇〇、〇〇〇石	二三六 六五	七〇九、五〇〇圓	七三九五、三一三
七年度	官行斫伐 官行請負	三五〇〇、〇〇〇	二三六 六五	八、二八二、七五〇	八五七八、四六二
八年度	官行斫伐 官行請負	四〇〇〇、〇〇〇	二三六 六五	九、四六六、〇〇〇	九七六一、八一三
九年度	官行斫伐 官行請負	四五〇〇、〇〇〇	二三六 六五	一〇、六四九、二五〇	一〇、七六七、五七五
十年度	官行斫伐 官行請負	四七〇〇、〇〇〇	二三六 六五	一一、二二二、五五〇	八三四一、九一三

註 支出豫定額算出説明

二年度ニ於テ官行斫伐事業ニ依リ四〇〇、〇〇〇石出材スルニハ初年度ノ十月ヨリ着手スルヲ以テ初年度ニ三ヶ月分ノ經費ヲ支出シ二年度ニ於テ九ヶ月分ヲ支出ス。

又三年度ニ於テ八〇〇、〇〇〇石出材スルニハ二年度ニ三ヶ月分ヲ支出シ三年度ニ九ヶ月分ヲ支出ス。

故ニ二年度ニ於テハ四〇〇、〇〇〇石ニ要スル經費ノ九ヶ月分トハ〇〇〇、〇〇〇石ニ要スル經費ノ三ヶ月分ノ合計ヲ支出スルコトニナル。以下同様ニ依リ算定セリ。

年度種別	年度初			年度二			年度種別
	路	機	臺	路	機	臺	
員數	一七〇	一三	九〇〇	五〇	一三	九七〇	員數
單價	七八九〇	一〇〇〇	一〇〇〇	七八九〇	一〇〇〇	一〇〇〇	單價
金額	一,三四一,三〇〇	一三〇,〇〇〇	九〇〇,〇〇〇	三,九四五〇	一,三〇〇,〇〇〇	九七〇,〇〇〇	金額
計	二,六〇八,四三〇			一,六四三,九五〇			計

年度別森林鐵道敷設費

敷設名	年度別森林鐵道敷設計畫表											
	一、三長ノ安圖	二、汪清河上流	三、蛤蟆塘前河	四、草皮溝	五、牡丹江	六、勃利	七、鴨綠江	八、海倫	九、五營	十、方正	十一、通河	計
初年度	八〇	八〇	二〇	四〇	八〇	二〇	一三五	四〇	四〇	五〇	六五〇	一七〇
二年度	三〇				二〇						五〇	五〇
三年度									四〇		六〇	六〇
四年度								四五			六五	六五
五年度											一三五	一三五
六年度											五〇	五〇
七年度											五〇	五〇
八年度											四〇	四〇
九年度											三〇	三〇
十年度											一	一

年度別森林鐵道敷設計畫表

度 年 六				度 年 五		年 度	種 別	員 數	單 價	金 額	計
豫備費	臺車	機關車	路線費	豫備費	路線買收費						
—	二五〇 臺	五 臺	五〇 杆	—	一三七 杆						
—	一〇〇〇〇 〇〇	一〇〇〇〇 〇〇	七八九〇 〇〇	—	三〇〇〇 〇〇						
六九四五〇 〇〇	二五〇〇〇〇 〇〇	五〇〇〇〇〇 〇〇	三〇八〇九三 〇〇	一〇八〇九三 〇〇	一〇八〇九三 〇〇						
七六三、九五〇、〇〇				一一八、九〇二、〇〇							

度 年 四				度 年 三		年 度	種 別	員 數	單 價	金 額	計
豫備費	臺車	機關車	路線費	豫備費	機關車						
—	二五〇 臺	四 臺	六五 杆	—	四〇〇 臺						
—	一〇〇〇〇 〇〇	一〇〇〇〇 〇〇	七八九〇 〇〇	—	一〇〇〇〇 〇〇						
八〇二八五 〇〇	二五〇〇〇〇 〇〇	四〇〇〇〇 〇〇	五一二、八五〇 〇〇	九二、三四〇 〇〇	四〇〇,〇〇〇 〇〇						
八八三、三三五、〇〇				一〇一、五七四、〇〇							

項 目	料 價	備 要
一、軌 條 敷 設	三、六〇〇圓	
二、軌 條 敷 設	六五〇	枕 木 共
三、砂 利 敷 設	五〇〇	
四、土 工 橋 梁 敷 設	一、〇〇〇	
五、用 地 費	六〇	
六、測 量 監 督 工 費	一〇〇	
七、警 備 費	五〇〇	
八、停 留 場 費	一〇〇	
九、機 械 場 費	一五〇	
十、諸 運 物 費	五〇〇	

(備考) 路線費ハ左記内詳表ヨリ算出セルモノナリ
 路線費内詳表

度年九		度 年 八				度 年 七				年 度
豫 備 費	路 線 費	豫 備 費	臺 車	機 關 車	路 線 費	豫 備 費	臺 車	機 關 車	路 線 費	種 別 員 數
	三〇斤		二〇〇臺	三臺	四〇斤		二〇〇臺	三臺	五〇斤	
	七八九〇〇〇		一〇〇〇〇〇	一〇〇〇〇〇	七八九〇〇〇		一〇〇〇〇〇	一〇〇〇〇〇	七八九〇〇〇	單 價
	二二六七〇〇〇		二〇〇〇〇〇〇	三〇〇〇〇〇〇	三一五六〇〇〇		二〇〇〇〇〇〇	三〇〇〇〇〇〇	三九四五〇〇〇	金 額
	二六〇、三七〇〇〇		六〇〇、一六〇〇〇		六二、四五〇〇〇		六七、六九五〇〇			計

年度	箱	金	摘要
初年度	九五〇	〇〇〇〇	諸施設費ハ築堤川造費、止網場費、編筏諸施設費、解筏水切施設費、道路築造費、現場事務所建築費、市街事務所建築費、警備員宿舍建築費、手押軌道敷設費、土場設置費、電話架設費、貨物自動車購入費、兵器購入費、船隻購入費等ヲ含ム
二年度	四五〇	〇〇〇〇	
三年度	三五〇	〇〇〇〇	
四年度	三五〇	〇〇〇〇	
五年度	三五〇	〇〇〇〇	
六年度	五五〇	〇〇〇〇	
七年度	四五〇	〇〇〇〇	
八年度	四五〇	〇〇〇〇	
九年度	四五〇	〇〇〇〇	
十年度	四五〇	〇〇〇〇	

年度別諸施設費支出概算表

項目	概算額	概算額
一、運送費	二〇〇	圓
二、建築用汽車費	三〇〇	
三、柵垣及境界杭費	三〇〇	
四、電線費	二〇〇	
計	七、八九〇	

企業利益

警備費

年度	初年度	二年度	三年度	四年度	五年度	六年度	七年度	八年度	九年度	十年度
數量		五五九五〇〇〇	六五七九四〇〇	七五五二〇〇〇	八〇八四〇〇〇	八三九六六〇〇	八五四二〇〇〇	八七七九四二〇	八八八九四〇〇	九〇四七八〇〇
單價 (百石當)		三三	三三	三三	三三	三三	三三	三三	三三	三三
金額		一八四六三五〇	二一七一、二〇二	二四九一、八二〇	二六六七、七二〇	二七七〇、八七八	二八一、八八〇	二八九七、二〇二	二九三三、五〇二	二九七五、七七四
支出年度割	(九三、〇〇〇〇) 四六一、五八七〇	一九二七、五六二	二、二五一、三五六	二、五三五、七九五	二、六九三、五一〇	二、七八二、八七三	二、八三八、四四六	二、九〇六、二七八	二、九四四、〇七〇	二、二三一、八三〇

年度別企業利益算出表

年度種別	數量	粗收入	生產費	差引企業利益	摘要	四年度		三年度		二年度	
						計	官行請負	計	官行請負	計	官行請負
計	1,100,000	1,100,000	600,000	500,000		1,000,000	1,000,000	1,200,000	1,200,000	1,200,000	1,200,000
官行請負	1,000,000	1,000,000	500,000	500,000		1,000,000	1,000,000	1,100,000	1,100,000	1,100,000	1,100,000
官行斫伐	100,000	100,000	100,000	0		0	0	100,000	100,000	100,000	100,000

年度種別	數量	粗收入	生產費	差引企業利益	摘要	七年度		六年度		五年度	
						計	官行請負	計	官行請負	計	官行請負
計	1,000,000	1,000,000	500,000	500,000		1,000,000	1,000,000	1,000,000	1,000,000	1,000,000	1,000,000
官行請負	1,000,000	1,000,000	500,000	500,000		1,000,000	1,000,000	1,000,000	1,000,000	1,000,000	1,000,000
官行斫伐	0	0	0	0		0	0	0	0	0	0

年度	八年度		九年度		十年度		年度種別數	粗收入	生產費	差引企業利益	摘要
	計	官行請負	計	官行請負	計	官行請負					
	2000000	1	2000000	1	2000000	1	10100000	1512000	2210000		
	1998800	1	1998800	1	1998800	1	10100000	1512000	2210000		
	1998800	1	1998800	1	1998800	1	10100000	1512000	2210000		
	1998800	1	1998800	1	1998800	1	10100000	1512000	2210000		